

Análise de Algodão

23 de abril de 2010

Número: 31

MERCADO NEGRO: O Brasil desponta como um dos maiores mercados para os insumos agrícolas no mundo, a demanda brasileira por fungicidas e inseticidas utilizados em diversas lavouras, como a de algodão, está aumentando. De acordo com a Polícia Federal, Mato Grosso é o principal destino dos insumos ilegais, oriundos da China e contrabandeados principalmente pela fronteira do Paraguai e Uruguai, países onde a legislação é branda. Os produtos contrabandeados não têm regularização adequada e por isso passam a ser ilegais no país. O pior é que com a falta de registro, a qualidade dos princípios ativos não é garantida e pode comprometer a produção e desencadear impactos ambientais.

ALGODÃO MT R\$/@

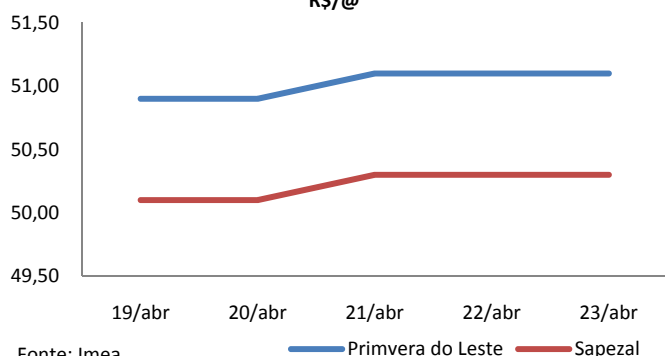

ALGODÃO - CEPEA/ESALQ (centavos de R\$/lp)

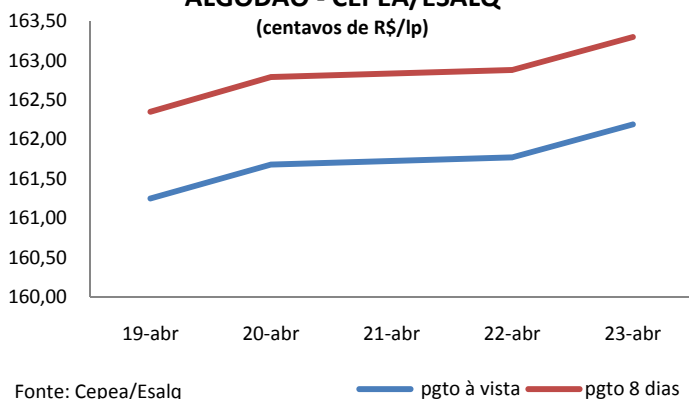

MERCADO INTERNO

MATO GROSSO: Os preços no mercado doméstico parecem ter perdido um pouco de fôlego, mas ainda continuam em alta. A semana foi marcada por poucas oscilações no mercado local. Em Primavera do Leste a segunda-feira começou com a arroba do algodão cotada a R\$ 50,90 e fechou, na sexta-feira, cotada a R\$ 51,10. Já na cidade de Sapezal a pluma iniciou a semana valendo R\$ 50,10/@ e encerrou cotada a R\$ 50,30/@, assim como em Primavera com uma variação de aproximadamente 0,4%.

SÃO PAULO: Segundo o Cepea – Centro de Estudos Avançados em Economia Aplicada, os preços da pluma registrados no mercado interno, no decorrer desta semana, são os maiores de sua série histórica (iniciada em 1996). O Indicador Cepea/Esalq iniciou a semana cotado a R\$ 161,25/lp, no pagamento à vista e R\$ 162,35/lp, no pagamento com prazo de 8 dias. A semana fechou com sensível valorização de 0,6%, para ambos os pagamentos, valendo R\$ 162,19/lp e R\$ 163,30/lp respectivamente.

MERCADO INTERNACIONAL: Após súbita valorização ocorrida no início da semana, o preço dos contratos com vencimento em julho encerrou a sexta-feira em alta. A bolsa de Nova Iorque registrou valorização diária de 4% na segunda-feira, quando os contratos com vencimento em jul./10 terminaram o dia cotados a centavos de US\$ 84,60/lp, ante centavos de US\$ 81,60/LP no dia anterior. No decorrer da semana, houve oscilações, mas a tendência de alta permaneceu e a sexta-feira fechou em centavos de US\$ 86,20/lp. Já os contratos com vencimento em dez./10, tiveram alta de 1,9%, uma vez que iniciaram a semana cotados a centavos de US\$ 75,93 e terminaram valendo centavos de US\$ 77,39/lp.

NYBOT/ICE - CONTRATOS DE ALGODÃO (centavos de US\$/lp)

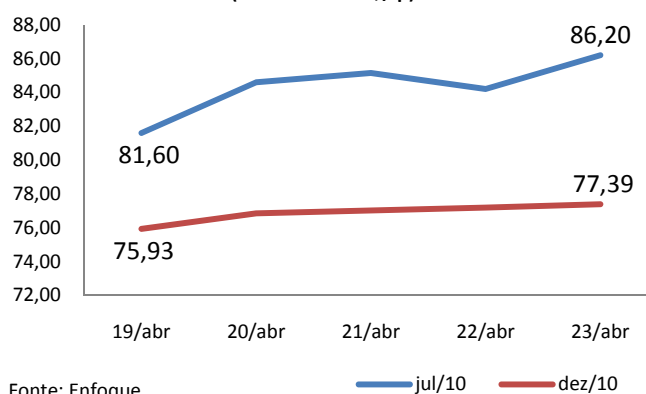

Análise de Algodão

23 de abril de 2010

Número: 31

SAFRA BRASILEIRA DE ALGODÃO

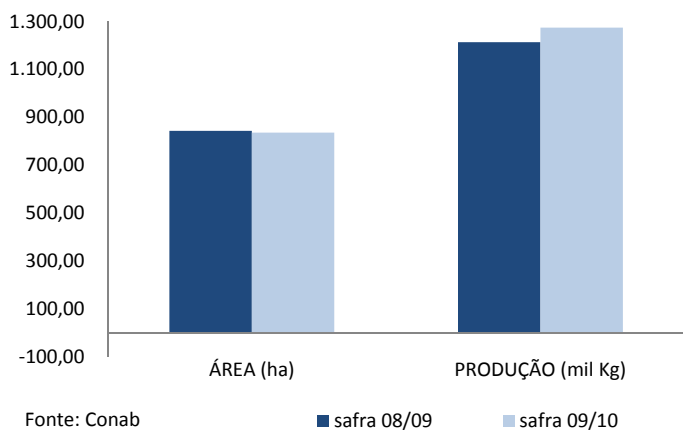

SAFRA BRASILEIRA: Apesar da redução na área plantada de algodão, a produção brasileira crescerá 5% em relação à última safra, é o que revela o Levantamento da Conab – Companhia Nacional de Abastecimento. Segundo estimativa, a redução de 1% na área dedicada à cotonicultura no país não influenciará a produção de pluma de algodão, pois a produtividade deve ficar 5,9% maior do que na safra 08/09. A melhora na produtividade nacional pode ser explicada pelo abrupto aumento da produção por hectare nas regiões Norte e Nordeste, cuja produtividade ficou 20,4% maior do que a registrada na safra passada.

EXPORTAÇÃO: Mato Grosso, Bahia e Goiás, no mês de março, tiveram suas exportações de pluma de algodão reduzidas em 46%, 51%, e 38% respectivamente, se comparado com o mesmo período no ano anterior. Juntas, as três potências da cotonicultura brasileira exportaram nesse mês o equivalente a 90% das embarcações do país, uma vez que das 26,1 mil toneladas de pluma enviadas a outros países, 23,5 mil foram provenientes do referido grupo. Como era de se esperar, Mato Grosso mantém a liderança das exportações e no mês de março embarcou 116% a mais de pluma que a Bahia e 332% a mais que Goiás.

EXPORTAÇÃO DE ALGODÃO (toneladas)

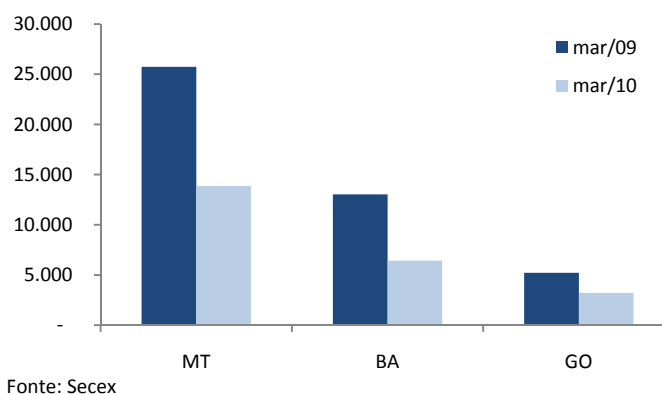

INSETICIDA- CAMPO VERDE (US\$/t)

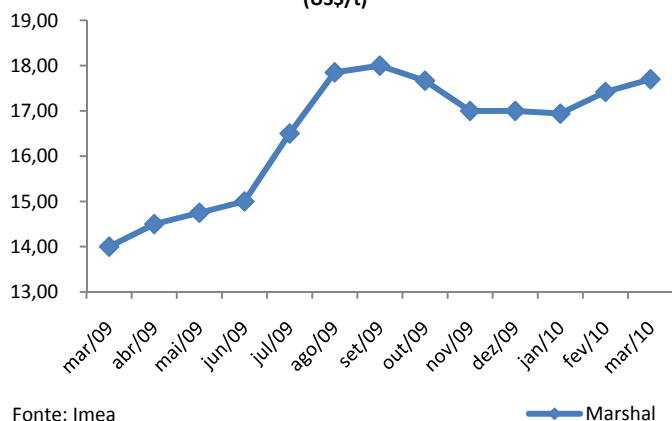

INSUMOS: No acompanhamento mensal da evolução dos preços dos insumos utilizados nas lavouras de Mato Grosso, foi observado que em Campo Verde, o Marshal, inseticida bastante utilizado na proteção da cultura do algodão, registrou uma pequena alta, de 2%, fechando o mês de março cotado a US\$ 17,70/lt. Apesar de parecer pouco expressiva, ao compararmos o atual preço do produto com o de março de 2009, é possível notar que houve um aumento de 26%, já que naquele período o produto era comercializado a US\$ 14,00/lt.

Estatística – Algodão

23 de abril de 2010

Número: 31

ALGODÃO: PREÇO PLUMA

Municípios	Segunda-feira	Terça-feira	Quarta-feira	Quinta-feira	Sexta-feira	*Variação Semanal	**Variação Mensal
Rondonópolis	R\$ 51,00	R\$ 51,00	R\$ 51,20	R\$ 51,20	R\$ 51,20	0,6%	8,5%
Sorriso	R\$ 50,30	R\$ 50,30	R\$ 50,50	R\$ 50,50	R\$ 50,50	0,6%	8,6%
C.N.Parecis	R\$ 50,20	R\$ 50,20	R\$ 50,40	R\$ 50,40	R\$ 50,40	0,6%	8,6%
Cuiabá	R\$ 50,90	R\$ 50,90	R\$ 51,10	R\$ 51,10	R\$ 51,10	0,6%	8,5%
Campo Verde	R\$ 50,90	R\$ 50,90	R\$ 51,10	R\$ 51,10	R\$ 51,10	0,6%	8,5%

Variação de Preço: 23/04 versus * 16/04 e **19/03

Valores em R\$/@

Fonte: Imea

NÚMEROS DA SEMANA

Municípios	Segunda-feira	Terça-feira	Quarta-feira	Quinta-feira	Sexta-feira	*Variação Semanal	**Variação Mensal
Dólar ⁽¹⁾	1,755	1,753	-	1,765	1,762	0,0%	-1,8%
Algodão NY ⁽²⁾	81,60	84,60	85,15	84,20	86,20	5,6%	3,9%

Variação de Preço: 23/04 versus * 16/04 e **19/03

Contratos de Algodão Vencimento: Julho 2010

Valores em ⁽¹⁾R\$/US\$, ⁽²⁾Cents de US\$/LP

Fonte: Nybot/Ice

ALGODÃO: PREÇO CAROÇO

Municípios	15 a 19/03	22 a 26/03	05/04 a 09/04	12/04 a 16/04	19/04 a 23/04	*Variação Semanal	**Variação Mensal
Lucas do Rio Verde	R\$ 270,00	R\$ 270,00	R\$ 270,00	R\$ 270,00	R\$ 270,00	0%	0%
Campo Novo do Parecis	R\$ 275,00	R\$ 275,00	R\$ 275,00	R\$ 275,00	R\$ 275,00	0%	0%
Primavera do Leste	R\$ 305,00	R\$ 305,00	R\$ 305,00	R\$ 305,00	R\$ 305,00	0%	0%

Variação de Preço: 23/04 versus * 16/04 e **19/03

Valores em R\$/t

Fonte: Imea

ALGODÃO: FRETE

Origem / Destino	CAMPO VERDE	DIAMANTINO	PEDRA PRETA	RONDONÓPOLIS	SAPEZAL	SORRISO
PARANAGUÁ	R\$ 213,44	R\$ 259,41	R\$ 216,56	R\$ 215,94	R\$ 271,03	R\$ 270,41
SANTOS	R\$ 230,28	R\$ 269,78	R\$ 220,78	R\$ 220,78	R\$ 273,66	R\$ 276,09
SÃO PAULO	R\$ 215,84	R\$ 244,06	R\$ 211,47	R\$ 211,72	R\$ 267,88	R\$ 262,19
NORDESTE DE SC	R\$ 221,09	R\$ 245,47	R\$ 211,88	R\$ 212,50	R\$ 269,28	R\$ 263,59

Média 2ª Quinzena Abril

Valores em R\$/t

Fonte: Imea

ALGODÃO - PREÇOS DE INSUMOS

	Campo Verde			Sorriso			Sapezal		
	Março	Abril	Variação	Março	Abril	Variação	Março	Abril	Variação
Cropstar (Lt)	\$ 80,00	\$ 90,00	13%	\$ 94,03	\$ 92,48	-2%	\$ 95,00	\$ 84,00	-12%
Lannate BR (Lt)	\$ 8,50	\$ 8,50	0%	\$ 8,17	\$ 8,30	2%	\$ 8,00	\$ 7,67	-4%
Mospilan (kg)	\$ 90,00	\$ 88,33	-2%	\$ 73,50	\$ 64,60	-12%	\$ 76,50	\$ 78,50	3%
Sulfato de Amônia	\$ 358,03	\$ 351,55	-2%	\$ 363,83	\$ 357,62	-2%	\$ 376,28	\$ 370,33	-2%

Fonte: Imea

Estatística – Algodão

23 de abril de 2010

Número: 31

CUSTO DE PRODUÇÃO DE ALGODÃO CONVENCIONAL - SAFRA 09/10
Base Novembro 2009

REGIÃO Município Referência	SUDESTE* (Campo Verde)		OESTE** (Sapezal)		MÉDIO NORTE*** (Sorriso)	
	Valor (R\$/ha)	Participação no Custo Variável	Valor (R\$/ha)	Participação no Custo Variável	Valor (R\$/ha)	Participação no Custo Variável
1. INSUMOS	R\$ 2.240,09	56,2%	R\$ 2.474,67	62,2%	R\$ 1.964,17	54,1%
Sementes	R\$ 109,44	2,7%	R\$ 96,39	2,4%	R\$ 110,22	3,0%
Semente de Algodão	R\$ 51,00	1,3%	R\$ 68,85	1,7%	R\$ 61,45	1,7%
Semente de Milheto	R\$ 58,44	1,5%	R\$ 27,54	0,7%	R\$ 48,77	1,3%
Fertilizantes	R\$ 1.098,05	27,6%	R\$ 1.344,12	33,8%	R\$ 789,57	21,8%
Corretivo de Solo	R\$ 132,56	3,3%	R\$ 56,25	1,4%	R\$ 48,20	1,3%
Macronutriente	R\$ 950,92	23,9%	R\$ 977,00	24,6%	R\$ 521,67	14,4%
Micronutriente	R\$ 14,56	0,4%	R\$ 310,88	7,8%	R\$ 219,70	6,1%
Defensivos	R\$ 1.032,60	25,9%	R\$ 1.034,15	26,0%	R\$ 1.064,38	29,3%
Fungicida	R\$ 112,33	2,8%	R\$ 206,42	5,2%	R\$ 122,38	3,4%
Herbicida	R\$ 388,02	9,7%	R\$ 216,42	5,4%	R\$ 250,88	6,9%
Inseticida	R\$ 442,76	11,1%	R\$ 500,45	12,6%	R\$ 612,60	16,9%
Outros	R\$ 89,49	2,2%	R\$ 110,86	2,8%	R\$ 78,53	2,2%
2. OPERAÇÕES AGRÍCOLAS	R\$ 742,55	18,6%	R\$ 609,75	15,3%	R\$ 776,22	21,4%
Mão de Obra	R\$ 66,10	1,7%	R\$ 78,96	2,0%	R\$ 95,25	2,6%
Preparo de Solo	R\$ 148,30	3,7%	R\$ 52,84	1,3%	R\$ 135,86	3,7%
Adubação e Semeadura	R\$ 92,15	2,3%	R\$ 50,76	1,3%	R\$ 50,51	1,4%
Aplicações de Defensivos	R\$ 61,53	1,5%	R\$ 53,33	1,3%	R\$ 63,74	1,8%
Aplicação Aérea	R\$ 45,00	1,1%	R\$ 52,00	1,3%	R\$ 45,00	1,2%
Capina Manual	R\$ 80,00	2,0%	R\$ 70,00	1,8%	R\$ 80,00	2,2%
Colheita	R\$ 208,21	5,2%	R\$ 224,44	5,6%	R\$ 223,63	6,2%
Manejo Pós Colheita	R\$ 41,26	1,0%	R\$ 27,41	0,7%	R\$ 82,23	2,3%
A - CUSTO OPERACIONAL (1 + 2)	R\$ 2.982,64	74,9%	R\$ 3.084,42	77,5%	R\$ 2.740,40	75,5%
A - CUSTO OPERACIONAL - US\$/ha	\$1.734,09		\$1.793,27		\$1.593,25	
3 - OUTROS CUSTOS	R\$ 1.000,68	25,1%	R\$ 894,78	22,5%	R\$ 888,59	24,5%
Assistência Técnica	R\$ 22,40	0,6%	R\$ 24,75	0,6%	R\$ 19,64	0,5%
Transporte da Produção	R\$ 101,76	2,6%	R\$ 97,92	2,5%	R\$ 109,72	3,0%
Armazenagem e Beneficiamento	R\$ 270,79	6,8%	R\$ 251,70	6,3%	R\$ 245,36	6,8%
Impostos	R\$ 232,82	5,8%	R\$ 211,89	5,3%	R\$ 204,77	5,6%
Seguros	R\$ 34,25	0,9%	R\$ 39,64	1,0%	R\$ 35,10	1,0%
Financiamentos	R\$ 273,98	6,9%	R\$ 223,45	5,6%	R\$ 208,61	5,7%
Custos Administrativos	R\$ 64,68	1,6%	R\$ 45,43	1,1%	R\$ 65,39	1,8%
B - CUSTOS VARIÁVEIS (1 + 2 + 3)	R\$ 3.983,32	100,0%	R\$ 3.979,20	100,0%	R\$ 3.628,99	100,0%
B - CUSTOS VARIÁVEIS - US\$/ha	\$2.315,88		\$2.313,49		\$2.109,88	
C - CUSTOS FIXOS	R\$ 609,30	-	R\$ 553,67	-	R\$ 530,89	-
C - CUSTOS FIXOS - US\$/ha	\$354,24		\$321,90		\$308,66	
Depreciação de máq. e equipam.	R\$ 224,80	-	R\$ 177,17	-	R\$ 228,40	-
Custo da terra	R\$ 384,50	-	R\$ 376,50	-	R\$ 302,49	-
CUSTO TOTAL (B+C)	R\$ 4.592,62	-	R\$ 4.532,86	-	R\$ 4.159,87	-
CUSTO TOTAL - US\$/ha	\$2.670,13		\$2.635,39		\$2.418,53	

Outros: Adjuvante, Detergente, Espalhante Adesivo, Graxa, Regulador de Crescimento

Produtividade Esperada: * 280 @/ha; **260 @/ha, ***250 @/ha.

Tx.Câmbio: R\$ 1,72

Referência: Novembro/09

Fonte: Imea

EXPORTAÇÃO TOTAL DE ALGODÃO - MT (T/US\$)

Ano/mês	2006		2007		2008		2009		2010	
	Toneladas	MM US\$	Toneladas	MM US\$	Toneladas	MM US\$	Toneladas	MM US\$	Toneladas	MM US\$
Janeiro	23.190	26.514	15.139	16.686	36.430	45.270	26.966	34.574	14.991	20.507
Fevereiro	14.119	15.576	9.510	10.701	26.653	28.814	21.230	27.608	13.348	18.039
Março	14.657	16.214	6.671	7.369	17.097	19.959	25.741	33.039	13.861	19.868
Abril	9.068	9.735	5.567	6.027	23.032	21.233	17.899	22.831		
Mai	3.092	3.482	2.200	2.166	5.084	6.380	18.265	17.821		
Junho	1.852	2.120	293	299	3.533	4.712	9.609	7.381		
Julho	2.507	2.640	3.785	4.690	4.242	5.056	3.574	4.368		
Agosto	10.019	11.000	24.013	29.732	31.930	41.041	27.764	33.459		
Setembro	19.305	21.285	40.997	50.841	56.693	74.491	33.465	46.416		
Outubro	21.748	24.305	41.287	51.534	66.442	87.287	41.860	55.497		
Novembro	27.173	30.395	47.840	54.617	40.353	52.551	22.858	31.651		
Dezembro	18.836	21.073	44.898	56.038	33.084	43.784	34.925	48.571		
Acumulado	165.565	184.337	242.200	290.699	344.571	430.577	284.155	363.217	42.199	58.414

Fonte: Secex

EXPORTAÇÃO DE ALGODÃO POR DESTINO - MATO GROSSO (T)

Destino	jan/10	fev/10	mar/10	abr/10	mai/10	jun/10	jul/10	ago/10	set/10	out/10	nov/10	dez/10	Acumulado
Indonésia	2.221	3.317	2.317										7.854
Coreia do Sul	4.822	2.713	3.397										10.932
China	441	963	1.189										2.592
Espanha	-	-	-										-
Paquistão	2.541	1.312	1.637										5.490
Coreia do Norte	-	-	-										-
Taiwan	199	496	-										695
Suíça	-	-	-										-
Tailândia	1.430	964	1.033										3.427
Argentina	156	522	469										1.147
Japão	709	1.274	2.070										4.053
Outros	2.471	1.787	1.750										6.008
Acumulado	14.991	13.348	13.861										42.199

Fonte: Secex

ESCOAMENTO DE ALGODÃO - MATO GROSSO (T)

Destino	jan/10	fev/10	mar/10	abr/10	mai/10	jun/10	jul/10	ago/10	set/10	out/10	nov/10	dez/10	Acumulado
Santos-SP	7.645	5.700	5.332										18.677
Paranaguá-PR	6.858	6.941	7.953										21.752
Imbituba-SC	-	-	-										-
Foz do Iguaçu-PR	234	707	576										1.516
Uberlândia-MG	-	-	-										-
Campinas-SP	-	-	-										-
Curitiba-PR	-	-	-										-
Outros	254	-	-										254
Não Declarado	-	-	-										-
Acumulado	14.991	13.348	13.861										42.199

Fonte: Secex

Estatística – Algodão

23 de abril de 2010

Número: 31

ALGODÃO: ESTIMATIVA DE ÁREA - SAFRA 09/10

Regiões do IMEA	Participação %	Área	Área	Área	Variação Fev/Mar	Variação Safrá
		08/09 Set	09/10 Fev	09/10 Mar		
Noroeste	1%	4.307	4.757	4.544	-4,5%	5,5%
Nordeste	0%	1.404	1.504	900	-40,2%	-35,9%
Médio Norte	19%	54.813	76.630	77.823	1,6%	42,0%
Oeste	22%	75.407	87.554	88.165	0,7%	16,9%
Centro-Sul	8%	34.805	35.276	34.276	-2,8%	-1,5%
Sudeste	50%	184.909	202.469	201.669	-0,4%	9,1%
Mato Grosso	100%	355.644	408.190	407.377	-0,2%	14,5%

Área em hectares

Fonte: Imea

ALGODÃO: ESTIMATIVA DE PRODUTIVIDADE - SAFRA 09/10

Regiões do IMEA	Participação %	Produtividade	Produtividade	Produtividade	Variação Fev/Mar	Variação Safrá
		08/09 Set	09/10 Fev	09/10 Mar		
Noroeste	95,2%	3.873	3.808	3.805	-0,1%	-1,8%
Nordeste	100,0%	3.500	3.698	4.000	8,2%	14,3%
Médio Norte	94,8%	3.934	3.778	3.790	0,3%	-3,6%
Oeste	98,2%	3.982	3.928	3.925	-0,1%	-1,4%
Centro-Sul	98,3%	3.927	3.924	3.929	0,1%	0,1%
Sudeste	103,2%	4.206	4.130	4.127	-0,1%	-1,9%
Mato Grosso	100%	4.083	3.998	3.998	0,0%	-2,1%

Produtividade em Kg/ha

Fonte: Imea

ALGODÃO: ESTIMATIVA DE PRODUÇÃO EM CAROÇO - SAFRA 09/10

Regiões do IMEA	Participação %	Produção	Produção	Produção	Variação Fev/Mar	Variação Safrá
		08/09 Set	09/10 Fev	09/10 Mar		
Noroeste	1,1%	16.682	18.112	17.288	-4,5%	3,6%
Nordeste	0,2%	4.913	5.562	3.600	-35,3%	-26,7%
Médio Norte	18,1%	215.618	289.491	294.985	1,9%	36,8%
Oeste	21,2%	300.276	343.903	346.035	0,6%	15,2%
Centro-Sul	8,3%	136.670	138.422	134.672	-2,7%	-1,5%
Sudeste	51,1%	777.793	836.254	832.217	-0,5%	7,0%
Mato Grosso	100%	1.451.952	1.631.745	1.628.797	-0,2%	12,2%

Produção em toneladas

Fonte: Imea

Estatística – Algodão

23 de abril de 2010

Número: 31

ALGODÃO: ESTIMATIVA DE PLANTIO - SAFRA 08/09

Regiões do Imea	Noroeste	Nordeste	Médio-Norte	Oeste	Centro-Sul	Sudeste	Mato Grosso
11/dez	16%	15%	2%	10%	16%	19%	15%
29/jan	73%	100%	70%	72%	85%	40%	71%
05/fev	97%	100%	96%	95%	100%	60%	93%
12/fev	100%	100%	100%	100%	100%	97%	100%
19/fev	100%	100%	100%	100%	100%	100%	100%

Fonte: Imea

ALGODÃO: ESTIMATIVA DE COLHEITA - SAFRA 08/09

Regiões do Imea	Noroeste	Nordeste	Médio-Norte	Oeste	Centro-Sul	Sudeste	Mato Grosso
18/jun	0%	0%	2%	3%	3%	1%	2%
25/jun	0%	0%	4%	7%	6%	4%	5%
02/jul	3%	6%	12%	18%	14%	12%	13%
09/jul	8%	11%	20%	25%	22%	18%	20%
16/jul	15%	20%	35%	37%	37%	33%	34%
23/jul	24%	31%	45%	48%	48%	43%	44%
30/jul	32%	40%	54%	52%	57%	54%	53%
06/ago	50%	50%	64%	66%	66%	72%	68%
13/ago	57%	60%	73%	74%	78%	80%	77%
20/ago	69%	72%	85%	83%	87%	90%	87%
27/ago	81%	84%	96%	92%	94%	95%	94%
03/set	94%	96%	100%	96%	99%	99%	98%
10/set	100%	100%	100%	100%	100%	100%	100%

Fonte: Imea

INDICADOR

ATUAL

ANTERIOR

SELIC (ao ano)	8,75%	9,25%
TJLP (ao ano)	6,00%	6,25%
IPCA 03/10	0,52%	0,78%
IPCA 12 meses	5,05%	4,73%
IGP-DI 03/10	0,63%	1,09%
IGP-DI 12 meses	2,25%	0,78%



Presidente: Rui Carlos Ottoni Prado
Superintendente: Seneri Kernbeis Paludo
Elaboração: Luana Camila F. de Almeida

Equipe Técnica: Alexandre Ribeiro, Anamaria Gaudêncio, Benancil Filho, Carlos Ivam, Daniel Ferreira, Emerson Moura, Fagner Gomes, Laryana Miranda, Mayara Infantino, Maria Amélia Tirloni, Marina Graebin, Otávio Celidonio, Sérgio Pasqualli, Stefânia Pasqualotto.