

Milho - Análise

16 de abril de 2010

Número: 98

DUAS REALIDADES: Com a safra 09/10 toda semeada, o ciclo de comercialização da 2008/09 aproxima-se do fim. Ainda falta comercializar pouco mais de 300 mil toneladas das mais de 3 milhões armazenadas em todo o estado, o saldo que logo será somado aos 9,5 milhões de toneladas da nova safra. O volume de 2,7 milhões de toneladas é fruto de leilões governamentais e estão em posse da Conab e por isso não podem ser negociados, o restante – pouco mais de 300 mil toneladas – disponíveis nas mãos dos produtores, está viabilizando apenas pequenos negócios para abastecer o mercado interno e diminuindo ainda mais a liquidez do mercado. Para o milho que entrará no mercado a partir de junho os negócios já começaram a aparecer e não mais apenas por pequenos compradores. Em Lucas do Rio Verde compradores indicaram US\$ 4,00/sc. Em Nova Mutum a saca chegou a ser cotada a US\$ 4,20. Na região de Primavera do Leste e Campo Verde a ideia de preço ficou na casa dos US\$ 4,30/sc. Negócios de troca por fertilizantes também têm sido vistos a valores diversos, já que dependem do volume e do pacote de insumos. Mas a liquidez começa a aumentar pelo menos no que diz respeito à safra que está no campo.

MERCADO DISPONÍVEL: Na primeira quinzena do mês de abril o mercado interno de milho sofreu pequenas oscilações de preços em algumas regiões do Estado, o que não foi suficiente para uma maior comercialização do grão. Alguns compradores realizaram negociações para o mercado interno em Campo Verde por até R\$ 11,00/sc e em Nova Mutum por até R\$ 8,40/sc, porém envolvendo volume reduzido. Mas na maioria das regiões o preço permanece estável levando a poucos reportes de negócios. No município Canarana, a melhor indicação de preço na semana foi de R\$ 9,00/SC. Em Sapezal mercado apenas nominal com preços em torno de R\$ 7,00/sc. Em Tangará da Serra, a saca foi cotada a R\$ 8,00, sem acordos expressivos.

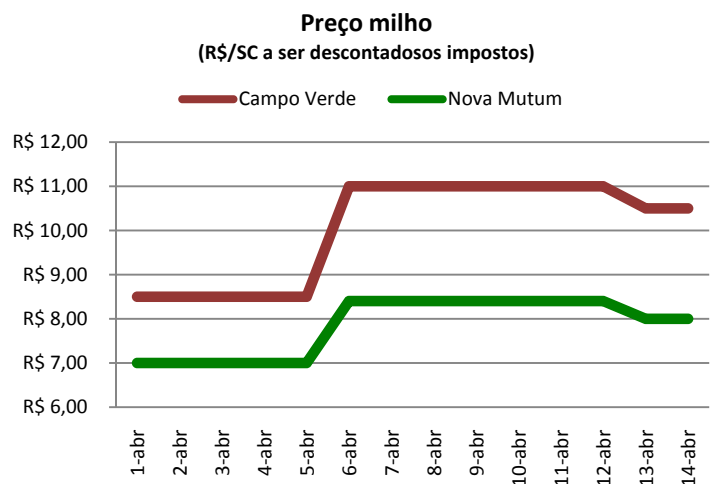

Fonte: IMEA

Histórico exportação milho MT
(t)

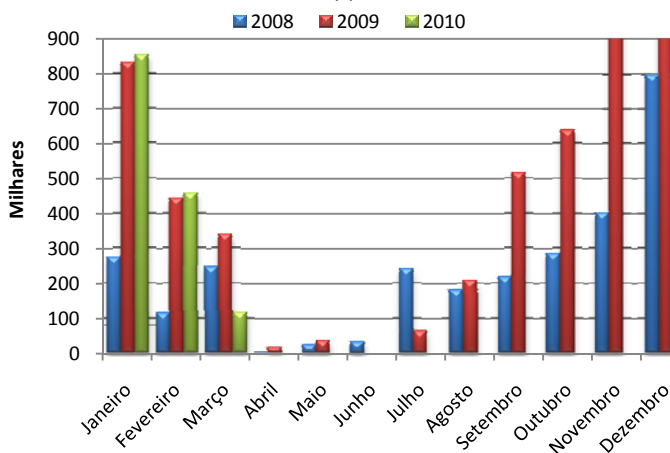

Fonte: SECEX

EXPORTAÇÃO MATO-GROSSENSE DE MILHO: O embarque em março de 2010 foi de 116,8 mil toneladas de milho. Este volume é 74% menor em comparação com o mês passado, quando o Estado exportou 457,1 mil toneladas do grão. Comparado ao mesmo período do ano anterior, a queda na exportação chega a 66%. Apesar da redução nos volumes embarcados a partir dos meses de março, o volume este ano no mês foi até mesmo abaixo do esperado. Restam ainda três meses para finalizar o ciclo de exportação da 2ª safra e até momento o total acumulado das exportações mato-grossenses é de 4,8 milhões de toneladas, o que supera em 28% o acumulado total exportado da 2ª safra 07/08, quando o Estado registrou um total de 3,7 milhões de toneladas de milho exportado. Esse volume corresponde a 56% das 8,5 milhões de toneladas produzidas.

PREÇOS DE MILHO

| Municípios | Segunda-feira | Terça-feira | Quarta-feira | Quinta-feira | Sexta-feira | Varição semanal | Varição mensal |
|-------------|---------------|-------------|--------------|--------------|-------------|-----------------|----------------|
| Sorriso | 7,00 | 7,00 | 7,00 | 7,00 | 7,00 | 0% | 8% |
| Sapezal | 7,00 | 7,00 | 7,00 | 7,00 | 7,00 | 0% | 1% |
| Campo Verde | 11,00 | 10,50 | 10,50 | 10,50 | 10,50 | -5% | 24% |
| Diamantino | 7,50 | 7,50 | 7,50 | 7,50 | 7,50 | 0% | 7% |
| Canarana | 9,00 | 9,00 | 9,00 | 9,00 | 9,00 | 6% | 6% |

Unidade: R\$/sc, valor sem desconto de impostos.

Varição semanal relação preço de sexta versus sexta anterior.

Varição mensal relação preço de 12/02.

Fonte: IMEA

NÚMEROS DA SEMANA

| Dados | Referência | Unidades | Segunda-feira | Terça-feira | Quarta-feira | Quinta-feira | Sexta-feira | Varição semanal | Varição mensal |
|------------|------------|------------------|---------------|-------------|--------------|--------------|-------------|-----------------|----------------|
| Dólar | Spot | R\$/US\$ | 1,76 | 1,76 | 1,75 | 1,74 | 1,76 | -1% | -1% |
| Milho CBOT | mai/10 | US\$/Bushel | 3,49 | 3,46 | 3,50 | 3,57 | 3,61 | 3% | -2% |
| Milho BM&F | mai/10 | R\$/sc/Paranaguá | 18,40 | 18,38 | 18,45 | 18,65 | 18,49 | -1% | -1% |

Fonte: Bacen, Corretoras, BM&F e CBOT/CME

PREÇOS DE INSUMOS MILHO

| Municípios | Sorriso | | | | | Campo Verde | | | | | |
|------------|--------------|-------|--------|-------|---------|-------------|-----|--------|---------|--------|------|
| | Produtos | Março | | Abril | Varição | Março | | Abril | Varição | | |
| | Uréia (t) | R\$ | 546,07 | R\$ | 529,02 | -3% | R\$ | 540,44 | R\$ | 522,95 | -3% |
| | 08.16.16 (t) | R\$ | 449,19 | R\$ | 474,85 | 6% | R\$ | 479,23 | R\$ | 468,77 | -2% |
| | 06.20.30 (t) | R\$ | 643,50 | R\$ | 628,10 | -2% | R\$ | 635,05 | R\$ | 622,03 | -2% |
| | 04.30.20 (t) | R\$ | 607,34 | R\$ | 589,68 | -3% | R\$ | 598,90 | R\$ | 583,61 | -3% |
| | 06.30.10 (t) | R\$ | 612,96 | R\$ | 527,49 | -14% | R\$ | 604,51 | R\$ | 521,42 | -14% |

Fonte: IMEA

MILHO: ESTIMATIVA DE ÁREA - 2ª SAFRA 09/10

| Regiões do Imea | Participação % | Área 08/09 | Área 09/10 Fevereiro | Área 09/10 Março | Varição Mensal | Varição Anual |
|--------------------|----------------|------------------|----------------------|------------------|----------------|---------------|
| Noroeste | 3,1% | 60.150 | 80.150 | 113.250 | 41,3% | 88,3% |
| Norte | 0,4% | 4.900 | 8.700 | 8.700 | 0,0% | 77,6% |
| Nordeste | 1,8% | 36.700 | 71.000 | 76.000 | 7,0% | 107,1% |
| Médio-Norte | 47,7% | 802.000 | 853.000 | 982.820 | 15,2% | 22,5% |
| Oeste | 16,1% | 285.900 | 283.900 | 296.900 | 4,6% | 3,8% |
| Centro-Sul | 6,1% | 91.000 | 96.000 | 106.000 | 10,4% | 16,5% |
| Sudeste | 24,8% | 395.900 | 418.400 | 418.400 | 0,0% | 5,7% |
| Mato Grosso | 100,0% | 1.676.550 | 1.811.150 | 2.002.070 | 10,5% | 19,4% |

Unidade: Área em hectares

Fonte: IMEA

MILHO: ESTIMATIVA DE PRODUTIVIDADE - 2ª SAFRA 09/10

| Regiões do Imea | Varição em relação a MT | Produtividade 08/09 | Produtividade 09/10 Fevereiro | Produtividade 09/10 Março | Varição Mensal | Varição Anual |
|--------------------|-------------------------|---------------------|-------------------------------|---------------------------|----------------|---------------|
| Noroeste | -463 | 4.750 | 4.118 | 4.310 | 4,7% | -9,3% |
| Norte | -494 | 4.286 | 4.039 | 4.279 | 5,9% | -0,2% |
| Nordeste | -418 | 4.718 | 4.124 | 4.356 | 5,6% | -7,7% |
| Médio-Norte | 101 | 5.146 | 4.607 | 4.874 | 5,8% | -5,3% |
| Oeste | 74 | 5.339 | 4.786 | 4.847 | 1,3% | -9,2% |
| Centro-Sul | 4 | 5.006 | 4.488 | 4.778 | 6,5% | -4,6% |
| Sudeste | -80 | 4.846 | 4.468 | 4.693 | 5,1% | -3,1% |
| Mato Grosso | | 5.074 | 4.553 | 4.773 | 4,8% | -5,9% |

Unidade: Produtividade em kg/ha

Fonte: IMEA

MILHO: ESTIMATIVA DE PRODUÇÃO - 2ª SAFRA 09/10

| Regiões do Imea | Participação % | Produção 08/09 | Produção 09/10 Fevereiro | Produção 09/10 Março | Varição Mensal | Varição Anual |
|--------------------|----------------|------------------|--------------------------|----------------------|----------------|---------------|
| Noroeste | 3,40% | 285.732 | 330.055 | 488.095 | 47,9% | 70,8% |
| Norte | 0,20% | 21.000 | 35.140 | 37.226 | 5,9% | 77,3% |
| Nordeste | 2,00% | 173.136 | 292.800 | 331.030 | 13,1% | 91,2% |
| Médio-Norte | 48,50% | 4.126.920 | 3.929.770 | 4.790.574 | 21,9% | 16,1% |
| Oeste | 17,90% | 1.526.370 | 1.358.820 | 1.439.188 | 5,9% | -5,7% |
| Centro-Sul | 5,40% | 455.568 | 430.845 | 506.418 | 17,5% | 11,2% |
| Sudeste | 22,90% | 1.918.572 | 1.869.250 | 1.963.708 | 5,1% | 2,4% |
| Mato Grosso | 100% | 8.507.298 | 8.246.680 | 9.556.239 | 15,9% | 12,3% |

Unidade: Produção em toneladas

Fonte:IMEA

MILHO: ESTIMATIVA DE PLANTIO 2ª SAFRA 08/09.

| Regiões do IMEA | Noroeste | Norte | Nordeste | Médio-Norte | Oeste | Centro-Sul | Sudeste | Mato Grosso |
|-----------------|----------|--------|----------|-------------|---------|------------|---------|------------------|
| Área | 60.150 | 4.900 | 36.700 | 802.000 | 285.900 | 91.000 | 395.900 | 1.676.550 |
| 22/jan | 0,0% | 0,0% | 0,0% | 1,0% | 1,9% | 0,0% | 0,4% | 0,9% |
| 29/jan | 1,4% | 0,1% | 0,0% | 2,2% | 3,9% | 0,1% | 1,9% | 2,2% |
| 05/fev | 13,3% | 9,0% | 5,9% | 16,6% | 19,9% | 19,5% | 5,2% | 14,0% |
| 12/fev | 19,5% | 15,2% | 8,3% | 29,3% | 32,3% | 29,8% | 13,0% | 24,8% |
| 19/fev | 22,1% | 20,4% | 24,3% | 41,7% | 37,7% | 38,8% | 16,6% | 33,2% |
| 25/fev | 64,1% | 82,0% | 59,0% | 77,7% | 67,1% | 51,2% | 26,8% | 60,0% |
| 05/mar | 72,4% | 91,0% | 71,7% | 89,9% | 77,4% | 73,2% | 41,6% | 73,0% |
| 10/mar | 81,6% | 98,0% | 98,1% | 98,9% | 93,0% | 91,6% | 74,0% | 90,3% |
| 19/mar | 99,4% | 100,0% | 100,0% | 99,8% | 100,0% | 100,0% | 96,9% | 99,0% |

Fonte: IMEA

MILHO: ESTIMATIVA DE PLANTIO 2ª SAFRA 09/10.

| Regiões do IMEA | Noroeste | Norte | Nordeste | Médio-Norte | Oeste | Centro-Sul | Sudeste | Mato Grosso |
|-------------------------------|----------|--------|----------|-------------|---------|------------|---------|------------------|
| Área | 113.250 | 8.700 | 76.000 | 982.820 | 296.900 | 106.000 | 418.400 | 2.002.070 |
| 14/jan | 1,0% | 1,0% | 0,0% | 2,2% | 3,6% | 1,6% | 1,3% | 2,0% |
| 21/jan | 1,6% | 3,0% | 0,1% | 7,0% | 13,4% | 6,5% | 5,0% | 6,9% |
| 28/jan | 8,5% | 15,0% | 2,7% | 11,6% | 17,6% | 12,4% | 10,5% | 11,8% |
| 04/fev | 20,2% | 50,0% | 10,8% | 27,1% | 31,0% | 26,1% | 28,6% | 27,1% |
| 11/fev | 47,6% | 66,2% | 28,5% | 51,1% | 50,9% | 40,0% | 49,2% | 49,0% |
| 18/fev | 75,2% | 81,2% | 46,8% | 74,3% | 74,3% | 66,2% | 64,4% | 70,5% |
| 25/fev | 90,1% | 95,7% | 76,0% | 88,4% | 87,8% | 81,8% | 78,1% | 85,1% |
| 04/mar | 95,1% | 100,0% | 93,5% | 97,4% | 97,3% | 94,5% | 93,8% | 96,1% |
| 11/mar | 99,5% | 100,0% | 100,0% | 98,8% | 99,4% | 99,7% | 99,1% | 99,1% |
| 18/mar | 100,0% | 100,0% | 100,0% | 100,0% | 100,0% | 100,0% | 100,0% | 100,0% |
| Safra 08/09 19/mar | 99,4% | 100,0% | 100,0% | 99,8% | 100,0% | 100,0% | 96,9% | 99,0% |

Fonte: IMEA

CUSTO DE PRODUÇÃO MILHO - SAFRA 09/10

Base Janeiro/10

| PRODUTIVIDADE ESPERADA | Campo Verde | | | Sorriso | | |
|---------------------------------------|---------------------|---------------------|-------------------|---------------------|---------------------|-------------------|
| | Alta Tecnologia | Média Tecnologia | Baixa Tecnologia | Alta Tecnologia | Média Tecnologia | Baixa Tecnologia |
| | 100 | 80 | 60 | 100 | 80 | 60 |
| 1. INSUMOS | R\$ 758,78 | R\$ 638,33 | R\$ 457,41 | R\$ 815,30 | R\$ 590,51 | R\$ 401,83 |
| Sementes | R\$ 122,48 | R\$ 116,20 | R\$ 87,98 | R\$ 188,33 | R\$ 141,67 | R\$ 100,00 |
| Semente de Milho | R\$ 122,48 | R\$ 116,20 | R\$ 87,98 | R\$ 188,33 | R\$ 141,67 | R\$ 100,00 |
| Fertilizantes | R\$ 448,44 | R\$ 358,75 | R\$ 253,09 | R\$ 435,73 | R\$ 334,86 | R\$ 217,87 |
| Macronutriente | R\$ 448,44 | R\$ 358,75 | R\$ 253,09 | R\$ 435,73 | R\$ 334,86 | R\$ 217,87 |
| Defensivos | R\$ 187,86 | R\$ 163,38 | R\$ 116,34 | R\$ 191,23 | R\$ 113,99 | R\$ 83,97 |
| Fungicida | R\$ 47,19 | R\$ 37,33 | R\$ 0,00 | R\$ 43,38 | R\$ 17,09 | R\$ 0,00 |
| Herbicida | R\$ 31,62 | R\$ 31,62 | R\$ 31,62 | R\$ 38,88 | R\$ 38,88 | R\$ 35,81 |
| Inseticida | R\$ 105,11 | R\$ 90,48 | R\$ 80,77 | R\$ 106,26 | R\$ 55,30 | R\$ 45,44 |
| Adjuvante | R\$ 3,94 | R\$ 3,94 | R\$ 3,94 | R\$ 2,72 | R\$ 2,72 | R\$ 2,72 |
| 2. OPERAÇÕES AGRÍCOLAS | R\$ 84,30 | R\$ 84,30 | R\$ 84,30 | R\$ 119,13 | R\$ 119,13 | R\$ 114,13 |
| Mão de Obra | R\$ 10,27 | R\$ 10,27 | R\$ 10,27 | R\$ 10,17 | R\$ 10,17 | R\$ 10,17 |
| Adubação e Semeadura | R\$ 22,35 | R\$ 22,35 | R\$ 22,35 | R\$ 22,91 | R\$ 22,91 | R\$ 22,91 |
| Aplicações | R\$ 16,06 | R\$ 16,06 | R\$ 16,06 | R\$ 14,12 | R\$ 14,12 | R\$ 9,12 |
| Colheita | R\$ 35,63 | R\$ 35,63 | R\$ 35,63 | R\$ 34,98 | R\$ 34,98 | R\$ 34,98 |
| Aplicação Aérea | - | - | - | R\$ 36,96 | R\$ 36,96 | R\$ 36,96 |
| A - CUSTO OPERACIONAL (1 + 2) | R\$ 843,08 | R\$ 722,63 | R\$ 541,71 | R\$ 934,43 | R\$ 709,65 | R\$ 515,97 |
| A - CUSTO OPERACIONAL (US\$) | \$481,76 | \$412,93 | \$309,55 | \$533,96 | \$405,51 | \$294,84 |
| 3 - OUTROS CUSTOS | R\$ 313,51 | R\$ 270,73 | R\$ 222,41 | R\$ 307,48 | R\$ 261,58 | R\$ 219,50 |
| Assistência Técnica | R\$ 7,59 | R\$ 6,38 | R\$ 4,57 | R\$ 8,26 | R\$ 6,01 | R\$ 4,14 |
| Transporte da Produção | R\$ 110,00 | R\$ 88,00 | R\$ 66,00 | R\$ 70,00 | R\$ 56,00 | R\$ 42,00 |
| Armazenagem e Beneficiamento | R\$ 27,46 | R\$ 21,97 | R\$ 16,48 | R\$ 27,79 | R\$ 22,23 | R\$ 16,67 |
| Impostos | R\$ 21,05 | R\$ 16,84 | R\$ 12,63 | R\$ 15,98 | R\$ 12,78 | R\$ 9,59 |
| Seguros | R\$ 4,46 | R\$ 4,46 | R\$ 4,46 | R\$ 3,78 | R\$ 3,78 | R\$ 3,78 |
| Financiamentos | R\$ 62,14 | R\$ 52,28 | R\$ 37,46 | R\$ 76,80 | R\$ 55,91 | R\$ 38,46 |
| Custos Administrativos | R\$ 80,81 | R\$ 80,81 | R\$ 80,81 | R\$ 104,87 | R\$ 104,87 | R\$ 104,87 |
| B - CUSTOS VARIÁVEIS (1 + 2+3) | R\$ 1.156,59 | R\$ 993,36 | R\$ 764,11 | R\$ 1.241,91 | R\$ 971,23 | R\$ 735,47 |
| B - CUSTOS VARIÁVEIS (US\$) | \$660,91 | \$567,64 | \$436,64 | \$709,66 | \$554,99 | \$420,27 |
| C - CUSTOS FIXOS | R\$ 123,49 | R\$ 123,49 | R\$ 123,49 | R\$ 102,58 | R\$ 102,58 | R\$ 102,58 |
| C - CUSTOS FIXOS (US\$) | \$70,57 | \$70,57 | \$70,57 | \$58,62 | \$58,62 | \$58,62 |
| Depreciação de máq. e equipam. | R\$ 36,26 | R\$ 36,26 | R\$ 36,26 | R\$ 42,25 | R\$ 42,25 | R\$ 42,25 |
| Custo da terra | R\$ 87,24 | R\$ 87,24 | R\$ 87,24 | R\$ 60,33 | R\$ 60,33 | R\$ 60,33 |
| CUSTO TOTAL (B+C) | R\$ 1.280,08 | R\$ 1.116,86 | R\$ 887,61 | R\$ 1.344,49 | R\$ 1.073,81 | R\$ 838,05 |
| CUSTO TOTAL (US\$) | \$731,48 | \$638,20 | \$507,20 | \$768,28 | \$613,60 | \$478,89 |

Considerações:

Tx.Câmbio Média Mesal: R\$ 1,75

O Boletim de Grãos é uma publicação semanal do IMEA – Instituto Mato-grossense de Economia Agropecuária.

Sugestões e críticas poderão ser enviadas para o e-mail: imea-mt@imea.com.br

EXPORTAÇÃO TOTAL DE MILHO - MATO GROSSO (T/US\$)

| Ano/mês | 2005 | | 2006 | | 2007 | | 2008 | | 2009 | | 2010 | |
|------------------|----------------|-------------------|----------------|-------------------|------------------|--------------------|------------------|--------------------|------------------|--------------------|------------------|--------------------|
| | Toneladas | MM US\$ | Toneladas | MM US\$ | Toneladas | MM US\$ | Toneladas | MM US\$ | Toneladas | MM US\$ | Toneladas | MM US\$ |
| Janeiro | 64.934 | 6.245.000 | 42.795 | 4.450.688 | 137.770 | 19.840.790 | 273.702 | 58.632.339 | 831.279 | 144.719.160 | 852.329 | 150.859.299 |
| Fevereiro | 299.998 | 27.587.825 | 53.108 | 5.612.361 | 62.049 | 9.042.718 | 114.703 | 19.310.142 | 442.557 | 73.001.797 | 457.145 | 83.519.391 |
| Março | 73.499 | 7.305.800 | - | - | 3.771 | 622.179 | 246.825 | 34.713.030 | 340.793 | 52.981.278 | 116.888 | 21.166.877 |
| Abril | 2.861.693 | 286.169 | - | - | 212 | 36.189 | 3.214 | 643.212 | 15.752 | 2.622.809 | | |
| Mai | - | - | - | - | 3.750 | 584.701 | 23.138 | 4.946.500 | 36.988 | 5.153.705 | | |
| Junho | - | - | - | - | 119.281 | 19.847.354 | 35.215 | 7.570.290 | 5 | 661 | | |
| Julho | - | - | - | - | 427.684 | 70.058.285 | 240.494 | 56.175.574 | 63.472 | 11.045.018 | | |
| Agosto | - | - | 29.570 | 3.361.411 | 645.401 | 109.706.774 | 181.203 | 48.572.697 | 208.224 | 33.799.682 | | |
| Setembro | 320 | 23.488 | 84.690 | 10.363.835 | 561.152 | 104.128.764 | 217.133 | 52.449.083 | 516.176 | 81.680.701 | | |
| Outubro | 160 | 11.744 | 75.280 | 9.084.351 | 738.522 | 138.316.969 | 285.248 | 60.206.546 | 637.519 | 94.739.027 | | |
| Novembro | - | - | 136.142 | 16.381.733 | 579.639 | 110.724.682 | 401.346 | 79.765.661 | 932.447 | 146.397.047 | | |
| Dezembro | - | - | 7.926.740 | 951.209 | 413.250 | 76.072.526 | 797.586 | 143.450.028 | 1.068.032 | 184.139.432 | | |
| ACUMULADO | 441.772 | 41.460.026 | 429.511 | 50.205.588 | 3.692.480 | 658.981.931 | 2.819.807 | 566.435.102 | 5.093.244 | 830.280.317 | 1.426.362 | 255.545.567 |

Fonte: Secex

EXPORTAÇÕES DO MILHO DE MATO GROSSO POR DESTINO (t)

| País | jan/10 | fev/10 | mar/10 | abr/10 | mai/10 | jun/10 | jul/10 | ago/10 | set/10 | out/10 | nov/10 | dez/10 | ACUMULADO |
|---------------|----------------|----------------|----------------|--------|--------|--------|--------|--------|--------|--------|--------|--------|------------------|
| Ira | 208.771 | 125.750 | 36.019 | | | | | | | | | | 370.541 |
| Taiwan | 155.299 | - | - | | | | | | | | | | 155.299 |
| Coréia do Sul | 38.908 | 4.289 | - | | | | | | | | | | 43.197 |
| Filipinas | - | - | - | | | | | | | | | | 0 |
| Colômbia | 54.908 | 20.852 | 53.780 | | | | | | | | | | 129.539 |
| Arábia | 26.250 | 43.815 | - | | | | | | | | | | 70.065 |
| Marrocos | 94.686 | 73.857 | 27.088 | | | | | | | | | | 195.632 |
| Malásia | 33.937 | 95.840 | - | | | | | | | | | | 129.777 |
| Peru | 209,78 | 38 | - | | | | | | | | | | 248 |
| Outros | 239.362 | 92.705 | - | | | | | | | | | | 332.067 |
| TOTAL | 852.330 | 457.146 | 116.888 | | | | | | | | | | 1.426.363 |

Fonte:Secex

ESCOAMENTO DO MILHO DE MATO GROSSO POR PORTO (t)

| Portos | jan/10 | fev/10 | mar/10 | abr/10 | mai/10 | jun/10 | jul/10 | ago/10 | set/10 | out/10 | nov/10 | dez/10 | ACUMULADO |
|--------------------------|----------------|----------------|----------------|--------|--------|--------|--------|--------|--------|--------|--------|--------|------------------|
| Paranaguá - PR | 37.806 | 13.468 | 32.988 | | | | | | | | | | 84.262 |
| Santos - SP | 582.916 | 167.839 | - | | | | | | | | | | 750.754 |
| Manaus - AM | 98.322 | 80.889 | 80.868 | | | | | | | | | | 260.079 |
| São Francisco do Sul -SC | 20.438 | 4.286 | - | | | | | | | | | | 24.724 |
| Vitória -ES | 87.808 | 190.626 | 3.031 | | | | | | | | | | 281.465 |
| Assis-AC | 209,78 | 37,6 | - | | | | | | | | | | 247,38 |
| Santarém - PA | 24.831 | - | - | | | | | | | | | | 24.831 |
| TOTAL | 852.329 | 457.146 | 116.888 | | | | | | | | | | 1.426.363 |

Fonte:Secex

Presidente: Rui Carlos Ottoni Prado

Superintendente: Seneri Kernbeis Paludo

Elaboração: Maria Amélia Tirloni

Equipe Técnica: Anamaria Martins, Alexandre Ribeiro, Benancil Filho, Carlos Ivam, Daniel Ferreira, Emerson Moura, Fagner Gomes, Joice Magalhães, Luana Almeida, Mayara Infantino, Marina Graebin, Otávio Celidonio, Sergio Pasqualli e Stefânia Pasqualotto.