

SAFRA 09/10: Com o encerramento do plantio de milho 2ª safra há poucas semanas, ainda é cedo para avaliar exatamente o tamanho da atual safra, que aliás vem sendo favorecida pela grande incidência de chuvas. O Imea, contudo, divulgou nesta semana sua estimativa de safra para esta 2ª safra, na qual estima que a área alcançou 2,002 milhões, contra 1,6 milhão da safra passada. São 325 mil hectares de incremento, mas vale ressaltar que foram 502 mil hectares aumentados na safra de soja neste ano e com isso a proporção de utilização entre as safra ainda está em torno de 1/3, mais precisamente em 32,3% da área de soja. As médias de produtividade ainda são estatísticas, por isso estão abaixo do ciclo anterior em 5,9%, com projeção de serem colhidos 4.773 kg por hectare (79,5 sc/ha). No entanto isso poderá sofrer mudanças, de acordo com o clima, até o fim do desenvolvimento. A produção passa a ser uma questão de multiplicação, resultando ainda em produção inédita. Comparado com os 8,5 milhões de toneladas de 2008/09, deverá aumentar em 1 milhão de toneladas nesta safra. Essas 9,5 milhões de toneladas, somadas aos 3,1 milhões ainda estocados pela Conab, serão o estoque que Mato Grosso terá de armazenar no 2º semestre do ano.

MERCADO DISPONÍVEL: Segundo os levantamentos realizados pelo Imea, o mercado de milho encerrou o mês de março de 2010 estagnado. O preço do grão em baixa tem desfavorecido a comercialização e são poucos os reportes de negócios no estado. Analisando o histórico de preços dos últimos três anos no município de Rondonópolis, a saca do milho teve desvalorização de 33% em relação ao mesmo período de 2009, quando era cotada a R\$ 14,10/sc. Comparando com março/08, a queda no preço é de 47%, quando na época a saca comercializada custava R\$ 18,00. Atualmente na região o preço manteve-se estável em R\$ 9,50/sc. A melhor indicação na semana em Campo Novo do Parecis foi de R\$ 7,50/sc, e em Lucas do Rio Verde foi de R\$ 6,70/sc.

Histórico de preços Rondonópolis (R\$/sc)

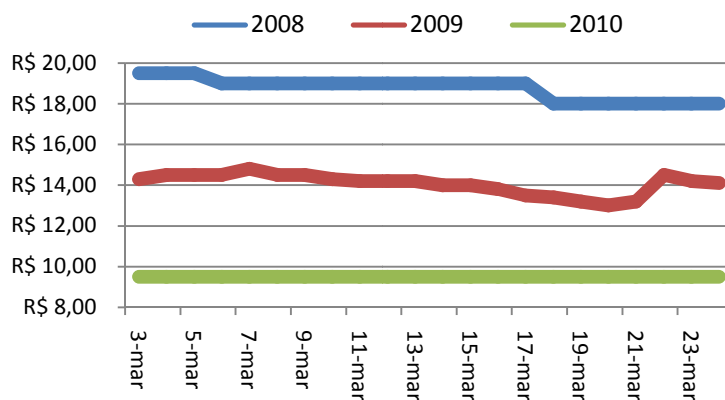

Fonte: IMEA

Valor recebido pelos exportadores de Milho (US\$/ton)

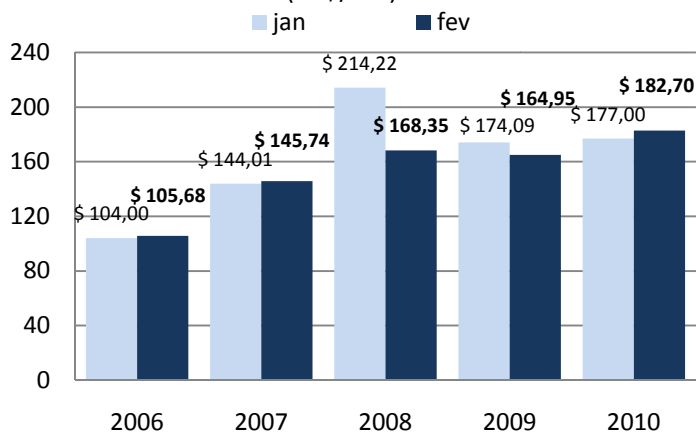

Fonte: SECEX

EXPORTAÇÕES DE MILHO EM MATO GROSSO: No primeiro bimestre de 2010 Mato Grosso bateu recorde de exportações em toneladas: foram pouco mais de 1,3 milhão. No que se refere a valor recebido pelos exportadores, foram US\$ 10,62/sc e US\$ 10,96/sc nos respectivos meses, assumindo os custos logísticos, visto que esses valores são do milho dentro do navio nos portos (FOB). Contudo esse valor pago por tonelada foi inferior apenas ao que os exportadores receberam em 2008, quando a tonelada valia em média US\$ 191,28, ou seja, US\$ 0,69/sc mais que neste bimestre. Nos últimos cinco anos as exportações cresceram 1.890% sobre as 42 mil toneladas de 2006; já o valor arrecadado saltou 3.290% sobre a mesma base.

PREÇOS DE MILHO

Municípios	Segunda-feira	Terça-feira	Quarta-feira	Quinta-feira	Sexta-feira	Varição semanal	Varição mensal
Sorriso	6,50	6,50	6,50	6,50	-	0%	8%
Sapezal	6,90	6,90	6,90	6,90	-	0%	8%
Campo Verde	8,50	8,50	8,50	8,50	-	0%	6%
Diamantino	7,00	7,00	7,00	7,00	-	0%	17%
Canarana	8,50	8,50	8,50	8,50	-	0%	6%

Unidade: R\$/sc, valor sem desconto de impostos.

Varição semanal relação preço de sexta versus sexta anterior.

Varição mensal relação preço de 12/02.

- Feriado

Fonte: IMEA

NÚMEROS DA SEMANA

Dados	Referência	Unidades	Segunda-feira	Terça-feira	Quarta-feira	Quinta-feira	Sexta-feira	Varição semanal	Varição mensal
Dólar	Spot	R\$/US\$	1,80	1,79	1,78	1,76	-	-3%	-2%
Milho CBOT	mai/10	US\$/Bushel	3,57	3,58	3,52	3,44	-	-8%	-7%
Milho BM&F	mai/10	R\$/sc/Paranaguá	18,35	18,26	18,38	18,30	-	-1%	1%

- Feriado

Fonte: Bacen, Corretoras, BM&F e CBOT/CME

PREÇOS DE INSUMOS MILHO

Municípios	Sorriso			Campo Verde						
	Produtos	Fevereiro	Março	Varição	Fevereiro	Março	Varição			
Semente Hib. Triplo (Saca)	R\$	5,92	R\$	5,92	0%	R\$	7,00	R\$	8,67	24%
Galaxy (Lt)	R\$	29,83	R\$	33,54	12%	R\$	32,80	R\$	34,00	4%
Metamidofós (Lt)	R\$	9,15	R\$	7,17	-22%	R\$	7,47	R\$	7,21	-4%
Nimbus (Lt)	R\$	3,05	R\$	3,00	-2%	R\$	5,25	R\$	6,00	14%
Folicur (Lt)	R\$	18,00	R\$	18,67	4%	R\$	17,67	R\$	16,75	-5%

Fonte: IMEA

MILHO: ESTIMATIVA DE ÁREA - 2ª SAFRA 09/10

Regiões do Imea	Participação %	Área 08/09	Área 09/10 Fevereiro	Área 09/10 Março	Varição Mensal	Varição Anual
Noroeste	3,1%	60.150	80.150	113.250	41,3%	88,3%
Norte	0,4%	4.900	8.700	8.700	0,0%	77,6%
Nordeste	1,8%	36.700	71.000	76.000	7,0%	107,1%
Médio-Norte	47,7%	802.000	853.000	982.820	15,2%	22,5%
Oeste	16,1%	285.900	283.900	296.900	4,6%	3,8%
Centro-Sul	6,1%	91.000	96.000	106.000	10,4%	16,5%
Sudeste	24,8%	395.900	418.400	418.400	0,0%	5,7%
Mato Grosso	100,0%	1.676.550	1.811.150	2.002.070	10,5%	19,4%

Unidade: Área em hectares

Fonte: IMEA

MILHO: ESTIMATIVA DE PRODUTIVIDADE - 2ª SAFRA 09/10

Regiões do Imea	Varição em relação a MT	Produtividade 08/09	Produtividade 09/10 Fevereiro	Produtividade 09/10 Março	Varição Mensal	Varição Anual
Noroeste	-463	4.750	4.118	4.310	4,7%	-9,3%
Norte	-494	4.286	4.039	4.279	5,9%	-0,2%
Nordeste	-418	4.718	4.124	4.356	5,6%	-7,7%
Médio-Norte	101	5.146	4.607	4.874	5,8%	-5,3%
Oeste	74	5.339	4.786	4.847	1,3%	-9,2%
Centro-Sul	4	5.006	4.488	4.778	6,5%	-4,6%
Sudeste	-80	4.846	4.468	4.693	5,1%	-3,1%
Mato Grosso		5.074	4.553	4.773	4,8%	-5,9%

Unidade: Produtividade em kg/ha

Fonte: IMEA

MILHO: ESTIMATIVA DE PRODUÇÃO - 2ª SAFRA 09/10

Regiões do Imea	Participação %	Produção 08/09	Produção 09/10 Fevereiro	Produção 09/10 Março	Varição Mensal	Varição Anual
Noroeste	3,40%	285.732	330.055	488.095	47,9%	70,8%
Norte	0,20%	21.000	35.140	37.226	5,9%	77,3%
Nordeste	2,00%	173.136	292.800	331.030	13,1%	91,2%
Médio-Norte	48,50%	4.126.920	3.929.770	4.790.574	21,9%	16,1%
Oeste	17,90%	1.526.370	1.358.820	1.439.188	5,9%	-5,7%
Centro-Sul	5,40%	455.568	430.845	506.418	17,5%	11,2%
Sudeste	22,90%	1.918.572	1.869.250	1.963.708	5,1%	2,4%
Mato Grosso	100%	8.507.298	8.246.680	9.556.239	15,9%	12,3%

Unidade: Produção em toneladas

Fonte: IMEA

MILHO: ESTIMATIVA DE PLANTIO 2ª SAFRA 08/09.

Regiões do IMEA	Noroeste	Norte	Nordeste	Médio-Norte	Oeste	Centro-Sul	Sudeste	Mato Grosso
Área	60.150	4.900	36.700	802.000	285.900	91.000	395.900	1.676.550
22/jan	0,0%	0,0%	0,0%	1,0%	1,9%	0,0%	0,4%	0,9%
29/jan	1,4%	0,1%	0,0%	2,2%	3,9%	0,1%	1,9%	2,2%
05/fev	13,3%	9,0%	5,9%	16,6%	19,9%	19,5%	5,2%	14,0%
12/fev	19,5%	15,2%	8,3%	29,3%	32,3%	29,8%	13,0%	24,8%
19/fev	22,1%	20,4%	24,3%	41,7%	37,7%	38,8%	16,6%	33,2%
25/fev	64,1%	82,0%	59,0%	77,7%	67,1%	51,2%	26,8%	60,0%
05/mar	72,4%	91,0%	71,7%	89,9%	77,4%	73,2%	41,6%	73,0%
10/mar	81,6%	98,0%	98,1%	98,9%	93,0%	91,6%	74,0%	90,3%
19/mar	99,4%	100,0%	100,0%	99,8%	100,0%	100,0%	96,9%	99,0%

Fonte: IMEA

MILHO: ESTIMATIVA DE PLANTIO 2ª SAFRA 09/10.

Regiões do IMEA	Noroeste	Norte	Nordeste	Médio-Norte	Oeste	Centro-Sul	Sudeste	Mato Grosso
Área	113.250	8.700	76.000	982.820	296.900	106.000	418.400	2.002.070
14/jan	1,0%	1,0%	0,0%	2,2%	3,6%	1,6%	1,3%	2,0%
21/jan	1,6%	3,0%	0,1%	7,0%	13,4%	6,5%	5,0%	6,9%
28/jan	8,5%	15,0%	2,7%	11,6%	17,6%	12,4%	10,5%	11,8%
04/fev	20,2%	50,0%	10,8%	27,1%	31,0%	26,1%	28,6%	27,1%
11/fev	47,6%	66,2%	28,5%	51,1%	50,9%	40,0%	49,2%	49,0%
18/fev	75,2%	81,2%	46,8%	74,3%	74,3%	66,2%	64,4%	70,5%
25/fev	90,1%	95,7%	76,0%	88,4%	87,8%	81,8%	78,1%	85,1%
04/mar	95,1%	100,0%	93,5%	97,4%	97,3%	94,5%	93,8%	96,1%
11/mar	99,5%	100,0%	100,0%	98,8%	99,4%	99,7%	99,1%	99,1%
18/mar	100,0%	100,0%	100,0%	100,0%	100,0%	100,0%	100,0%	100,0%
Safra 08/09 19/mar	99,4%	100,0%	100,0%	99,8%	100,0%	100,0%	96,9%	99,0%

Fonte: IMEA

CUSTO DE PRODUÇÃO MILHO - SAFRA 09/10

SORRISO - Janeiro/10

Alta Tecnologia - 100 sc/ha

Média Tecnologia - 80 sc/ha

Baixa Tecnologia - 60 sc/ha

Componentes do Custo	Valor	Participação no Custo Operacional (%)	Valor	Participação no Custo Operacional (%)	Valor	Participação no Custo Operacional (%)
1. INSUMOS	R\$ 815,30	87,3%	R\$ 590,51	83,2%	R\$ 401,83	77,9%
Sementes	R\$ 188,33	20,2%	R\$ 141,67	20,0%	R\$ 100,00	19,4%
Semente de Milho	R\$ 188,33	20,2%	R\$ 141,67	20,0%	R\$ 100,00	19,4%
Fertilizantes	R\$ 435,73	46,6%	R\$ 334,86	47,2%	R\$ 217,87	42,2%
Macronutriente	R\$ 435,73	46,6%	R\$ 334,86	47,2%	R\$ 217,87	42,2%
Micronutriente	R\$ 0,00	0,0%	R\$ 0,00	0,0%	R\$ 0,00	0,0%
Defensivos	R\$ 191,23	20,5%	R\$ 113,99	16,1%	R\$ 83,97	16,3%
Fungicida	R\$ 43,38	4,6%	R\$ 17,09	2,4%	R\$ 0,00	0,0%
Herbicida	R\$ 38,88	4,2%	R\$ 38,88	5,5%	R\$ 35,81	6,9%
Inseticida	R\$ 106,26	11,4%	R\$ 55,30	7,8%	R\$ 45,44	8,8%
Adjuvante	R\$ 2,72	0,3%	R\$ 2,72	0,4%	R\$ 2,72	0,5%
2. OPERAÇÕES AGRÍCOLAS	R\$ 119,13	12,7%	R\$ 119,13	16,8%	R\$ 114,13	22,1%
Mão de Obra	R\$ 10,17	1,1%	R\$ 10,17	1,4%	R\$ 10,17	2,0%
Adubação e Semeadura	R\$ 22,91	2,5%	R\$ 22,91	3,2%	R\$ 22,91	4,4%
Aplicações	R\$ 14,12	1,5%	R\$ 14,12	2,0%	R\$ 9,12	1,8%
Colheita	R\$ 34,98	3,7%	R\$ 34,98	4,9%	R\$ 34,98	6,8%
Aplicação Aérea	R\$ 36,96	R\$ 0,04	R\$ 36,96	R\$ 0,05	R\$ 36,96	R\$ 0,07
A - CUSTO OPERACIONAL (1 + 2)	R\$ 934,43	100,0%	R\$ 709,65	100,0%	R\$ 515,97	100,0%
A - CUSTO OPERACIONAL (US\$)	\$533,96		\$405,51		\$294,84	
3 - OUTROS CUSTOS	R\$ 307,48	-	R\$ 261,58	-	R\$ 219,50	-
Assistência Técnica	R\$ 8,26	-	R\$ 6,01	-	R\$ 4,14	-
Transporte da Produção	R\$ 70,00	-	R\$ 56,00	-	R\$ 42,00	-
Armazenagem e Beneficiamento	R\$ 27,79	-	R\$ 22,23	-	R\$ 16,67	-
Impostos	R\$ 15,98	-	R\$ 12,78	-	R\$ 9,59	-
Seguros	R\$ 3,78	-	R\$ 3,78	-	R\$ 3,78	-
Financiamentos	R\$ 76,80	-	R\$ 55,91	-	R\$ 38,46	-
Custos Administrativos	R\$ 104,87	-	R\$ 104,87	-	R\$ 104,87	-
B - CUSTOS VARIÁVEIS (1 + 2+3)	R\$ 1.241,91	-	R\$ 971,23	-	R\$ 735,47	-
B - CUSTOS VARIÁVEIS (US\$)	\$709,66		\$554,99		\$420,27	
C - CUSTOS FIXOS	R\$ 102,58	-	R\$ 102,58	-	R\$ 102,58	-
C - CUSTOS FIXOS (US\$)	\$58,62		\$58,62		\$58,62	
Depreciação de máq. e equipam.	R\$ 42,25	-	R\$ 42,25	-	R\$ 42,25	-
Custo da terra	R\$ 60,33	-	R\$ 60,33	-	R\$ 60,33	-
CUSTO TOTAL (B+C)	R\$ 1.344,49	-	R\$ 1.073,81	-	R\$ 838,05	-
CUSTO TOTAL (US\$)	\$768,28		\$613,60		\$478,89	

Considerações:

Tx.Câmbio Média Mensal: R\$ 1,75
Referência: Janeiro/10

EXPORTAÇÃO TOTAL DE MILHO - MATO GROSSO (T/US\$)

Ano/mês	2005		2006		2007		2008		2009		2010	
	Toneladas	MM US\$	Toneladas	MM US\$	Toneladas	MM US\$	Toneladas	MM US\$	Toneladas	MM US\$	Toneladas	MM US\$
Janeiro	64.934	6.245.000	42.795	4.450.688	137.770	19.840.790	273.702	58.632.339	831.279	144.719.160	852.329	150.859.299
Fevereiro	299.998	27.587.825	53.108	5.612.361	62.049	9.042.718	114.703	19.310.142	442.557	73.001.797	457.145	83.519.391
Março	73.499	7.305.800	-	-	3.771	622.179	246.825	34.713.030	340.793	52.981.278		
Abril	2.861.693	286.169	-	-	212	36.189	3.214	643.212	15.752	2.622.809		
Mai	-	-	-	-	3.750	584.701	23.138	4.946.500	36.988	5.153.705		
Junho	-	-	-	-	119.281	19.847.354	35.215	7.570.290	5	661		
Julho	-	-	-	-	427.684	70.058.285	240.494	56.175.574	63.472	11.045.018		
Agosto	-	-	29.570	3.361.411	645.401	109.706.774	181.203	48.572.697	208.224	33.799.682		
Setembro	320	23.488	84.690	10.363.835	561.152	104.128.764	217.133	52.449.083	516.176	81.680.701		
Outubro	160	11.744	75.280	9.084.351	738.522	138.316.969	285.248	60.206.546	637.519	94.739.027		
Novembro	-	-	136.142	16.381.733	579.639	110.724.682	401.346	79.765.661	932.447	146.397.047		
Dezembro	-	-	7.926.740	951.209	413.250	76.072.526	797.586	143.450.028	1.068.032	184.139.432		
ACUMULADO	441.772	41.460.026	429.511	50.205.588	3.692.480	658.981.931	2.819.807	566.435.102	5.093.244	830.280.317	1.309.474	234.378.690

Fonte: Secex

EXPORTAÇÕES DO MILHO DE MATO GROSSO POR DESTINO (t)

País	jan/10	fev/10	mar/10	abr/10	mai/10	jun/10	jul/10	ago/10	set/10	out/10	nov/10	dez/10	ACUMULADO
Ira	208.771	125.750											334.521
Taiwan	155.299	-											155.299
Coréia do Sul	38.908	4.289											43.197
Filipinas	-	-											0
Colombia	54.908	20.852											75.760
Arabia	26.250	43.815											70.065
Marrocos	94.686	73.857											168.543
Malasia	33.937	95.840											129.777
Peru	209,78	38											248
Outros	239.362	92.705											332.067
TOTAL	852.330	457.146											1.309.476

Fonte:Secex

ESCOAMENTO DO MILHO DE MATO GROSSO POR PORTO (t)

Portos	jan/10	fev/10	mar/10	abr/10	mai/10	jun/10	jul/10	ago/10	set/10	out/10	nov/10	dez/10	ACUMULADO
Paranaguá - PR	37.806	13.468											51.274
Santos - SP	582.916	167.839											750.754
Manaus - AM	98.322	80.889											179.211
São Francisco do Sul -SC	20.438	4.286											24.724
Vitória -ES	87.808	190.626											278.434
Assis-AC	209,78	37,6											247,38
Santarem - PA	24.831	-											24.831
TOTAL	852.329	457.146											1.309.475

Fonte:Secex

Presidente: Rui Carlos Ottoni Prado

Superintendente: Seneri Kernbeis Paludo

Elaboração: Maria Amélia Tirloni

Equipe Técnica: Anamaria Martins, Alexandre Ribeiro, Benancil Filho, Carlos Ivam, Daniel Ferreira, Emerson Moura, Fagner Gomes, Joice Magalhães, Luana Almeida, Mayara Infantino, Marina Graebin, Otávio Celidonio, Sergio Pasqualli e Stefânia Pasqualotto.