

Análise de Algodão

01 de abril de 2010

Número: 28

SAFRA 09/10: O primeiro levantamento de safra divulgado pelo Imea, após o término do período de plantio de algodão, reforçou o aumento de área de algodão em Mato Grosso. Logo após a colheita da safra 08/09, em função do cenário desfavorável, a previsão era de uma significativa redução de área para a safra 09/10. Com o passar dos dias o cenário foi se transformando e mostrou-se favorável, fazendo com que o produtor voltasse a se animar. A reviravolta foi tanta que ao invés de diminuir, a área aumentou e hoje Mato Grosso tem plantado aproximadamente 407,3 mil hectares de algodão, sendo que a maior parte foi plantada em segunda safra.

PREÇOS ALGODÃO - CAMPO VERDE (R\$/@)

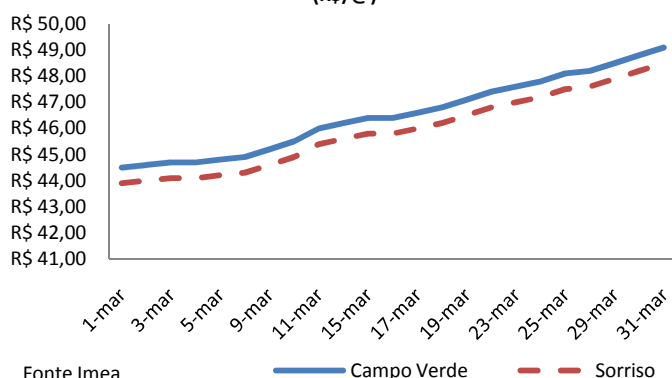

MERCADO INTERNO

MATO GROSSO: O mês de março registrou sucessivas valorizações no preço pago pela pluma de algodão. No mercado doméstico, entre o primeiro e o último dia do mês foi observada alta de 10%. Na região Sudeste, mais especificamente na cidade de Campo Verde, a arroba de algodão que iniciou o mês cotada a R\$ 44,50 fechou valendo R\$ 49,10 no último dia. Na região Médio-Norte a arroba começou o mês cotada a R\$ 43,90 e encerrou a R\$ 48,50. Na média mensal os preços em Campo Verde mantiveram-se 1,3% mais valorizados do que em Sorriso.

PREÇOS ALGODÃO (centavos de R\$/lp)

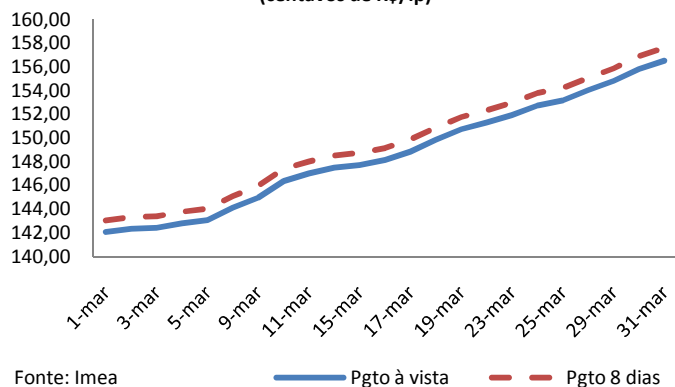

SÃO PAULO: O indicador Cepea/Esalq registrou alta durante todo mês de março. Ao que tudo indica, um dos motivos que impulsionaram o preço do algodão em pluma foi a sustentação da demanda doméstica. O mês iniciou com a pluma para pagamento à vista sendo cotada a centavos de R\$ 142,08/lp e fechou valendo centavos de R\$ 156,52/lp, um acréscimo de 10,4%, número tanto quanto significativo tendo em vista o cenário do mês de fevereiro que fechou com desvalorização de 0,7%.

MERCADO INTERNACIONAL: Contrariando o cenário positivo observado no mercado internacional em fevereiro, o mês de março, que marca o encerramento do primeiro trimestre de 2010, apresentou intensa volatilidade e fechou em queda. Na Bolsa de Nova Iorque os contratos com vencimento em julho de 2010, que registraram valorização de 15% em fevereiro, entraram em declínio a partir da primeira semana de março e após altas e baixas terminaram o mês registrando uma desvalorização de 0,13%.

NYBOT/ICE - JULHO 2010 (centavos de US\$/lp)

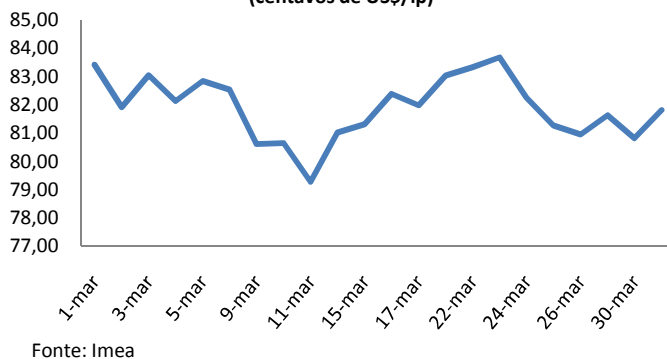

Análise de Algodão

01 de abril de 2010

Número: 28

PRODUÇÃO BASILEIRA DE ALGODÃO

(mil toneladas)

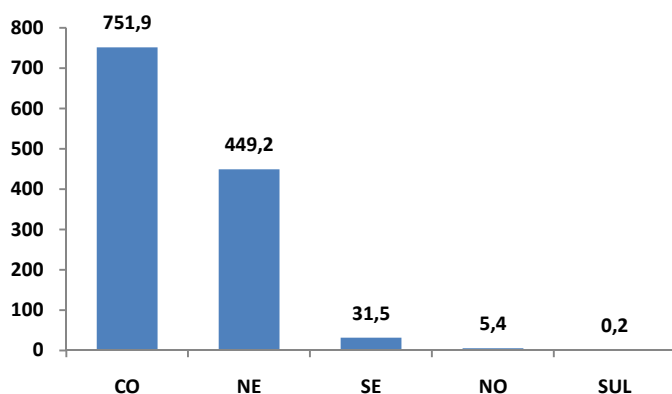

Fonte: Conab

REGIÕES PRODUTORAS: Segundo o 6º levantamento de grãos realizado pela Conab, a região Centro-Oeste, que detém o posto de maior produtora de pluma de algodão no país, representará cerca de 61% do total produzido no Brasil na safra 09/10. A estimativa também revela que, além de ser outra potência dentro da cotonicultura, a região Nordeste, puxada principalmente pelo estado da Bahia, aumentou sua participação em 3% em relação à safra anterior. Juntas as duas regiões respondem por praticamente todo o algodão produzido no país, uma vez que as demais regiões têm participação irrisória dentro da produção brasileira de algodão.

EXPORTAÇÃO: Dentre os vários destinos da pluma mato-grossense, dois países asiáticos merecem destaque, isto porque, ao longo dos anos, com raras exceções, os dois permanecem como os maiores importadores da pluma. Em fevereiro, a Indonésia e a Coreia do Sul importaram 3.317 e 2.713 toneladas de algodão respectivamente. Ao comparar com as exportações do mesmo período no ano passado observamos que ambos os países apresentaram queda, mas ainda assim permanecem demandando a maior parte do ouro branco mato-grossense, uma vez que a Indonésia foi responsável por 25% de nossas exportações e a Coreia do Sul por 20%.

EXPORTAÇÃO DE ALGODÃO - DESTINOS

(toneladas)

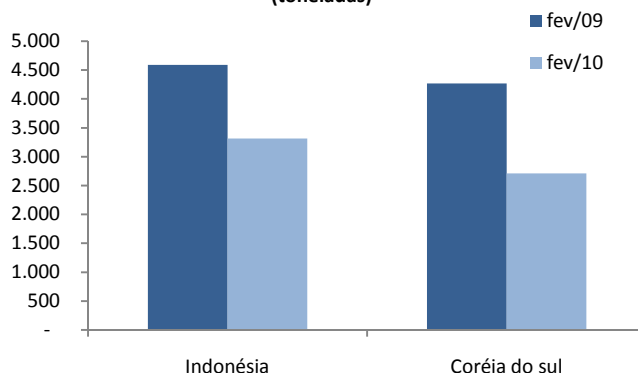

Fonte: Secex

FERTILIZANTES NITROGENADOS -

RONDONÓPOLIS

(US\$/t)

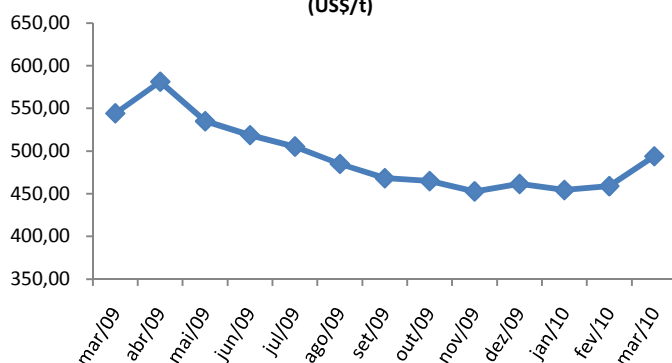

Fonte: Imea

—●— 20-00-20

INSUMOS: Encerrada as cotações para o mês de março, o Imea detectou, em relação a fevereiro, acréscimo de 8% para o formulado 20-00-20. Na região de Rondonópolis o preço do produto, que estava na média em US\$ 459,00/t em fevereiro, subiu para US\$ 493,90/t em março. Desde abril de 2009 os preços vinham apresentando queda, mas no início deste ano voltaram a subir. Mesmo com a recente alta, o preço está 15% abaixo da maior cotação no período analisado, observada em abril de 2009.

Estatística – Algodão

01 de abril de 2010

Número: 28

ALGODÃO: PREÇO PLUMA

Municípios	Segunda-feira	Terça-feira	Quarta-feira	Quinta-feira	*Variação Semanal	**Variação Mensal
Rondonópolis	R\$ 48,60	R\$ 48,90	R\$ 49,20	R\$ 49,40	2,3%	10,0%
Sorriso	R\$ 47,90	R\$ 48,20	R\$ 48,50	R\$ 48,70	2,1%	10,2%
C.N.Parecis	R\$ 47,80	R\$ 48,10	R\$ 48,40	R\$ 48,60	2,3%	10,2%
Cuiabá	R\$ 48,50	R\$ 48,80	R\$ 49,10	R\$ 49,30	2,3%	10,0%
Campo Verde	R\$ 48,50	R\$ 48,80	R\$ 49,10	R\$ 49,30	2,3%	10,0%

Variação de Preço: 02/04 versus * 26/03 e **05/03

Valores em R\$/@

Fonte: Imea

NÚMEROS DA SEMANA

Municípios	Segunda-feira	Terça-feira	Quarta-feira	Quinta-feira	*Variação Semanal	**Variação Mensal
Dólar ⁽¹⁾	1,806	1,794	1,781	1,769	-2,9%	-0,7%
Algodão NY ⁽²⁾	81,64	80,82	81,82	82,65	2,1%	-0,2%

Variação de Preço: 02/04 versus * 26/03 e **05/03

Contratos de Algodão Vencimento: Julho 2010

Valores em ⁽¹⁾R\$/US\$, ⁽²⁾Cents de US\$/LP

Fonte: Nybot/Ice

ALGODÃO: PREÇO CAROÇO

Municípios	01 a 05/03	08 a 12/03	15 a 19/03	22 a 26/03	29 a 03/04	*Variação Semanal	**Variação Mensal
Lucas do Rio Verde	R\$ 270,00	R\$ 270,00	R\$ 270,00	R\$ 270,00	R\$ 270,00	0%	0%
Campo Novo do Parecis	R\$ 275,00	R\$ 275,00	R\$ 275,00	R\$ 275,00	R\$ 275,00	0%	0%
Primavera do Leste	R\$ 305,00	R\$ 305,00	R\$ 305,00	R\$ 305,00	R\$ 305,00	0%	0%

Variação de Preço: 02/04 versus * 26/03 e **05/03

Valores em R\$/t

Fonte: Imea

ALGODÃO: FRETE

Origem / Destino	CAMPO VERDE	DIAMANTINO	PEDRA PRETA	RONDONÓPOLIS	SAPEZAL	SORRISO
PARANAGUÁ	R\$ 211,88	R\$ 256,81	R\$ 213,13	R\$ 211,88	R\$ 268,06	R\$ 266,81
SANTOS	R\$ 225,56	R\$ 265,56	R\$ 216,56	R\$ 216,56	R\$ 271,31	R\$ 272,19
SÃO PAULO	R\$ 211,69	R\$ 243,13	R\$ 207,94	R\$ 208,44	R\$ 264,75	R\$ 259,38
NORDESTE DE SC	R\$ 217,19	R\$ 245,94	R\$ 208,75	R\$ 210,00	R\$ 267,56	R\$ 262,19

Média 2ª Quinzena Março

Valores em R\$/t

Fonte: Imea

ALGODÃO - PREÇOS DE INSUMOS

Produtos	Campo Verde			Sorriso			Sapezal		
	Fevereiro	Março	Variação	Fevereiro	Março	Variação	Fevereiro	Março	Variação
Cropstar (Lt)	\$ 90,00	\$ 80,00	-11%	\$ 95,00	\$ 94,03	-1%	\$ 90,00	\$ 95,00	6%
Lannate BR (Lt)	\$ 7,87	\$ 8,50	8%	\$ 7,23	\$ 8,17	13%	\$ 9,00	\$ 7,50	-17%
Mospilan (kg)	\$ 80,00	\$ 90,00	13%	\$ 73,50	\$ 73,50	0%	\$ 75,50	\$ 76,50	1%
Sulfato de Amônia	\$ 355,29	\$ 358,08	1%	\$ 362,55	\$ 363,90	0%	\$ 379,34	\$ 376,40	-1%

Fonte: Imea

Estatística – Algodão

01 de abril de 2010

Número: 28

CUSTO DE PRODUÇÃO DE ALGODÃO CONVENCIONAL - SAFRA 09/10
Base Novembro 2009

REGIÃO Município Referência	SUDESTE* (Campo Verde)		OESTE** (Sapezal)		MÉDIO NORTE*** (Sorriso)	
	Valor (R\$/ha)	Participação no Custo Variável	Valor (R\$/ha)	Participação no Custo Variável	Valor (R\$/ha)	Participação no Custo Variável
1. INSUMOS	R\$ 2.240,09	56,2%	R\$ 2.474,67	62,2%	R\$ 1.964,17	54,1%
Sementes	R\$ 109,44	2,7%	R\$ 96,39	2,4%	R\$ 110,22	3,0%
Semente de Algodão	R\$ 51,00	1,3%	R\$ 68,85	1,7%	R\$ 61,45	1,7%
Semente de Milheto	R\$ 58,44	1,5%	R\$ 27,54	0,7%	R\$ 48,77	1,3%
Fertilizantes	R\$ 1.098,05	27,6%	R\$ 1.344,12	33,8%	R\$ 789,57	21,8%
Corretivo de Solo	R\$ 132,56	3,3%	R\$ 56,25	1,4%	R\$ 48,20	1,3%
Macronutriente	R\$ 950,92	23,9%	R\$ 977,00	24,6%	R\$ 521,67	14,4%
Micronutriente	R\$ 14,56	0,4%	R\$ 310,88	7,8%	R\$ 219,70	6,1%
Defensivos	R\$ 1.032,60	25,9%	R\$ 1.034,15	26,0%	R\$ 1.064,38	29,3%
Fungicida	R\$ 112,33	2,8%	R\$ 206,42	5,2%	R\$ 122,38	3,4%
Herbicida	R\$ 388,02	9,7%	R\$ 216,42	5,4%	R\$ 250,88	6,9%
Inseticida	R\$ 442,76	11,1%	R\$ 500,45	12,6%	R\$ 612,60	16,9%
Outros	R\$ 89,49	2,2%	R\$ 110,86	2,8%	R\$ 78,53	2,2%
2. OPERAÇÕES AGRÍCOLAS	R\$ 742,55	18,6%	R\$ 609,75	15,3%	R\$ 776,22	21,4%
Mão de Obra	R\$ 66,10	1,7%	R\$ 78,96	2,0%	R\$ 95,25	2,6%
Preparo de Solo	R\$ 148,30	3,7%	R\$ 52,84	1,3%	R\$ 135,86	3,7%
Adubação e Semeadura	R\$ 92,15	2,3%	R\$ 50,76	1,3%	R\$ 50,51	1,4%
Aplicações de Defensivos	R\$ 61,53	1,5%	R\$ 53,33	1,3%	R\$ 63,74	1,8%
Aplicação Aérea	R\$ 45,00	1,1%	R\$ 52,00	1,3%	R\$ 45,00	1,2%
Capina Manual	R\$ 80,00	2,0%	R\$ 70,00	1,8%	R\$ 80,00	2,2%
Colheita	R\$ 208,21	5,2%	R\$ 224,44	5,6%	R\$ 223,63	6,2%
Manejo Pós Colheita	R\$ 41,26	1,0%	R\$ 27,41	0,7%	R\$ 82,23	2,3%
A - CUSTO OPERACIONAL (1 + 2)	R\$ 2.982,64	74,9%	R\$ 3.084,42	77,5%	R\$ 2.740,40	75,5%
A - CUSTO OPERACIONAL - US\$/ha	\$1.734,09		\$1.793,27		\$1.593,25	
3 - OUTROS CUSTOS	R\$ 1.000,68	25,1%	R\$ 894,78	22,5%	R\$ 888,59	24,5%
Assistência Técnica	R\$ 22,40	0,6%	R\$ 24,75	0,6%	R\$ 19,64	0,5%
Transporte da Produção	R\$ 101,76	2,6%	R\$ 97,92	2,5%	R\$ 109,72	3,0%
Armazenagem e Beneficiamento	R\$ 270,79	6,8%	R\$ 251,70	6,3%	R\$ 245,36	6,8%
Impostos	R\$ 232,82	5,8%	R\$ 211,89	5,3%	R\$ 204,77	5,6%
Seguros	R\$ 34,25	0,9%	R\$ 39,64	1,0%	R\$ 35,10	1,0%
Financiamentos	R\$ 273,98	6,9%	R\$ 223,45	5,6%	R\$ 208,61	5,7%
Custos Administrativos	R\$ 64,68	1,6%	R\$ 45,43	1,1%	R\$ 65,39	1,8%
B - CUSTOS VARIÁVEIS (1 + 2 + 3)	R\$ 3.983,32	100,0%	R\$ 3.979,20	100,0%	R\$ 3.628,99	100,0%
B - CUSTOS VARIÁVEIS - US\$/ha	\$2.315,88		\$2.313,49		\$2.109,88	
C - CUSTOS FIXOS	R\$ 609,30	-	R\$ 553,67	-	R\$ 530,89	-
C - CUSTOS FIXOS - US\$/ha	\$354,24		\$321,90		\$308,66	
Depreciação de máq. e equipam.	R\$ 224,80	-	R\$ 177,17	-	R\$ 228,40	-
Custo da terra	R\$ 384,50	-	R\$ 376,50	-	R\$ 302,49	-
CUSTO TOTAL (B+C)	R\$ 4.592,62	-	R\$ 4.532,86	-	R\$ 4.159,87	-
CUSTO TOTAL - US\$/ha	\$2.670,13		\$2.635,39		\$2.418,53	

Outros: Adjuvante, Detergente, Espalhante Adesivo, Graxa, Regulador de Crescimento

Produtividade Esperada: * 280 @/ha; **260 @/ha, ***250 @/ha.

Tx.Câmbio: R\$ 1,72

Referência: Novembro/09

Fonte: Imea

EXPORTAÇÃO TOTAL DE ALGODÃO - MT (T/US\$)

Ano/mês	2006		2007		2008		2009		2010	
	Toneladas	MM US\$	Toneladas	MM US\$	Toneladas	MM US\$	Toneladas	MM US\$	Toneladas	MM US\$
Janeiro	23.190	26.514	15.139	16.686	36.430	45.270	26.966	34.574	14.991	20.507
Fevereiro	14.119	15.576	9.510	10.701	26.653	28.814	21.230	27.608	13.348	18.039
Março	14.657	16.214	6.671	7.369	17.097	19.959	25.741	33.039		
Abril	9.068	9.735	5.567	6.027	23.032	21.233	17.899	22.831		
Mai	3.092	3.482	2.200	2.166	5.084	6.380	18.265	17.821		
Junho	1.852	2.120	293	299	3.533	4.712	9.609	7.381		
Julho	2.507	2.640	3.785	4.690	4.242	5.056	3.574	4.368		
Agosto	10.019	11.000	24.013	29.732	31.930	41.041	27.764	33.459		
Setembro	19.305	21.285	40.997	50.841	56.693	74.491	33.465	46.416		
Outubro	21.748	24.305	41.287	51.534	66.442	87.287	41.860	55.497		
Novembro	27.173	30.395	47.840	54.617	40.353	52.551	22.858	31.651		
Dezembro	18.836	21.073	44.898	56.038	33.084	43.784	34.925	48.571		
Acumulado	165.565	184.337	242.200	290.699	344.571	430.577	284.155	363.217	28.338	38.546

Fonte: Secex

EXPORTAÇÃO DE ALGODÃO POR DESTINO - MATO GROSSO (T)

Destino	jan/10	fev/10	mar/10	abr/10	mai/10	jun/10	jul/10	ago/10	set/10	out/10	nov/10	dez/10	Acumulado
Indonésia	2.221	3.317											5.537
Coreia do Sul	4.822	2.713											7.535
China	441	963											1.404
Espanha	-	-											0
Paquistão	2.541	1.312											3.853
Coreia do Norte	-	-											0
Taiwan	199	496											695
Suíça	-	-											0
Tailândia	1.430	964											2.394
Argentina	156	522											679
Japão	709	1.274											1.983
Outros	2.471	1.787											4.258
Acumulado	14.991	13.348											28.338

Fonte: Secex

ESCOAMENTO DE ALGODÃO - MATO GROSSO (T)

Destino	jan/10	fev/10	mar/10	abr/10	mai/10	jun/10	jul/10	ago/10	set/10	out/10	nov/10	dez/10	Acumulado
Santos-SP	7.645	5.700											13.345
Paranaguá-PR	6.858	6.941											13.799
Imbituba-SC	-	-											0
Foz do Iguaçu-PR	234	707											941
Uberlândia-MG	-	-											0
Campinas-SP	-	-											0
Curitiba-PR	-	-											0
Outros	254	-											254
Não Declarado	-	-											0
Acumulado	14.991	13.348											28.338

Fonte: Secex

Estatística – Algodão

01 de abril de 2010

Número: 28

ALGODÃO: ESTIMATIVA DE ÁREA - SAFRA 09/10

Regiões do IMEA	Participação %	Área	Área	Área	Variação Fev/Mar	Variação Safrá
		08/09 Set	09/10 Fev	09/10 Mar		
Noroeste	1%	4.307	4.757	4.544	-4,5%	5,5%
Nordeste	0%	1.404	1.504	900	-40,2%	-35,9%
Médio Norte	19%	54.813	76.630	77.823	1,6%	42,0%
Oeste	22%	75.407	87.554	88.165	0,7%	16,9%
Centro-Sul	8%	34.805	35.276	34.276	-2,8%	-1,5%
Sudeste	50%	184.909	202.469	201.669	-0,4%	9,1%
Mato Grosso	100%	355.644	408.190	407.377	-0,2%	14,5%

Área em hectares

Fonte: Imea

ALGODÃO: ESTIMATIVA DE PRODUTIVIDADE - SAFRA 09/10

Regiões do IMEA	Participação %	Produtividade	Produtividade	Produtividade	Variação Fev/Mar	Variação Safrá
		08/09 Set	09/10 Fev	09/10 Mar		
Noroeste	95,2%	3.873	3.808	3.805	-0,1%	-1,8%
Nordeste	100,0%	3.500	3.698	4.000	8,2%	14,3%
Médio Norte	94,8%	3.934	3.778	3.790	0,3%	-3,6%
Oeste	98,2%	3.982	3.928	3.925	-0,1%	-1,4%
Centro-Sul	98,3%	3.927	3.924	3.929	0,1%	0,1%
Sudeste	103,2%	4.206	4.130	4.127	-0,1%	-1,9%
Mato Grosso	100%	4.083	3.998	3.998	0,0%	-2,1%

Produtividade em Kg/ha

Fonte: Imea

ALGODÃO: ESTIMATIVA DE PRODUÇÃO EM CAROÇO - SAFRA 09/10

Regiões do IMEA	Participação %	Produção	Produção	Produção	Variação Fev/Mar	Variação Safrá
		08/09 Set	09/10 Fev	09/10 Mar		
Noroeste	1,1%	16.682	18.112	17.288	-4,5%	3,6%
Nordeste	0,2%	4.913	5.562	3.600	-35,3%	-26,7%
Médio Norte	18,1%	215.618	289.491	294.985	1,9%	36,8%
Oeste	21,2%	300.276	343.903	346.035	0,6%	15,2%
Centro-Sul	8,3%	136.670	138.422	134.672	-2,7%	-1,5%
Sudeste	51,1%	777.793	836.254	832.217	-0,5%	7,0%
Mato Grosso	100%	1.451.952	1.631.745	1.628.797	-0,2%	12,2%

Produção em toneladas

Fonte: Imea

Estatística – Algodão

01 de abril de 2010

Número: 28

ALGODÃO: ESTIMATIVA DE PLANTIO - SAFRA 08/09

Regiões do Imea	Noroeste	Nordeste	Médio-Norte	Oeste	Centro-Sul	Sudeste	Mato Grosso
11/dez	16%	15%	2%	10%	16%	19%	15%
29/jan	73%	100%	70%	72%	85%	40%	71%
05/fev	97%	100%	96%	95%	100%	60%	93%
12/fev	100%	100%	100%	100%	100%	97%	100%
19/fev	100%	100%	100%	100%	100%	100%	100%

Fonte: Imea

ALGODÃO: ESTIMATIVA DE COLHEITA - SAFRA 08/09

Regiões do Imea	Noroeste	Nordeste	Médio-Norte	Oeste	Centro-Sul	Sudeste	Mato Grosso
18/jun	0%	0%	2%	3%	3%	1%	2%
25/jun	0%	0%	4%	7%	6%	4%	5%
02/jul	3%	6%	12%	18%	14%	12%	13%
09/jul	8%	11%	20%	25%	22%	18%	20%
16/jul	15%	20%	35%	37%	37%	33%	34%
23/jul	24%	31%	45%	48%	48%	43%	44%
30/jul	32%	40%	54%	52%	57%	54%	53%
06/ago	50%	50%	64%	66%	66%	72%	68%
13/ago	57%	60%	73%	74%	78%	80%	77%
20/ago	69%	72%	85%	83%	87%	90%	87%
27/ago	81%	84%	96%	92%	94%	95%	94%
03/set	94%	96%	100%	96%	99%	99%	98%
10/set	100%	100%	100%	100%	100%	100%	100%

Fonte: Imea

INDICADOR

ATUAL

ANTERIOR

SELIC (ao ano)	8,75%	9,25%
TJLP (ao ano)	6,00%	6,25%
IPCA 01/10	0,75%	0,37%
IPCA 12 meses	4,50%	4,23%
IGP-DI 01/10	1,01%	-0,11%
IGP-DI 12 meses	-0,44%	-1,44%



Presidente: Rui Carlos Ottoni Prado
Superintendente: Seneri Kernbeis Paludo
Elaboração: Luana Camila F. de Almeida

Equipe Técnica: Alexandre Ribeiro, Anamaria Gaudêncio, Benancil Filho, Carlos Ivam, Daniel Ferreira, Emerson Moura, Fagner Gomes, Laryana Miranda, Mayara Infantino, Maria Amélia Tirloni, Otávio Celidonio, Sérgio Pasqualli, Stefânia Pasqualotto.