

**O QUE HÁ ESTOCADO AINDA:** O cenário para o cereal continua travado. De acordo com o décimo levantamento de comercialização de milho safrinha 2008/09, feito esta semana pelo Imea, 96% do cereal já foi negociado, contra 95,7% do mesmo período no ano anterior. Essa diferença parece não ser significativa, mas quando colocado em volume são 340 mil toneladas ainda a serem negociadas. O cenário se agrava quando soma-se a esse volume ainda em posse dos produtores os estoques em armazéns credenciados a Conab, advindos de leilões governamentais, que eram 900 mil toneladas em 2008, e agora estão em 2,7 milhões de toneladas. Portanto restam ainda no estado pouco mais de 3 milhões de toneladas ocupando lugar nos armazéns. Isto preocupa os produtores, uma vez que a capacidade de armazenagem instalada no estado enfrenta problemas de fluxo entre estoques de soja da atual safra e o milho restante da safra anterior somado ao que entrará no mercado a partir de julho.

**MERCADO DISPONÍVEL:** Do início do ano até agora, o mercado de milho continua sem muita perspectiva. Segundo apontam os levantamentos realizados pelo Imea, os preços têm sido um dos maiores entraves para as negociações do grão disponível no estado. No município de Campo Verde, os preços têm se mantido estáveis há aproximadamente um mês. Se comparado ao mesmo período do ano anterior, a diferença está negativa em 38%, quando a saca do milho no município em média estava cotada a R\$ 13,67. Durante a semana, as melhores indicações de preços foram de R\$ 9,50/sc em Rondonópolis, R\$ 6,90/sc em Sapezal e R\$ 6,50/sc em Sorriso.

Preço Milho no município de Campo Verde

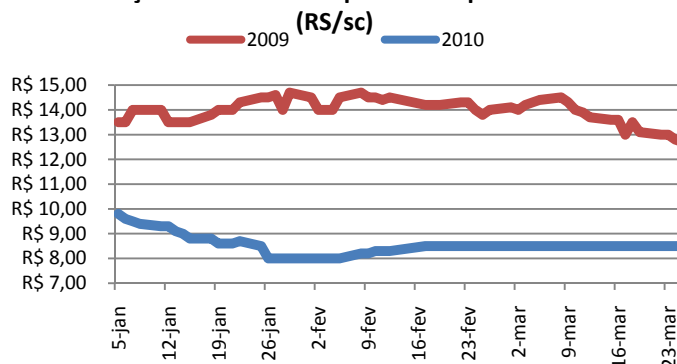

Fonte: IMEA

Exportação de Milho

(T)

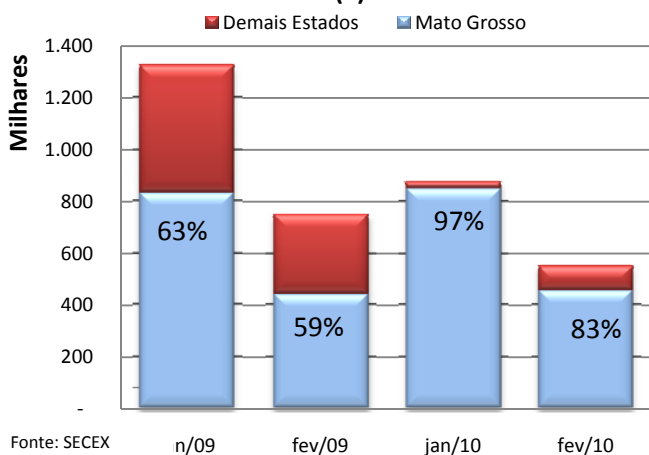

Fonte: SECEX

**EXPORTAÇÕES DE MILHO MATO GROSSO:** Neste primeiro bimestre de 2010, o Brasil exportou um total de 1,4 milhão de toneladas de milho. Deste volume, Mato Grosso responde com uma participação de 92% da exportação nacional. Comparando com o mesmo período do ano anterior, a participação mato-grossense representou 61% do acumulado bimestral, sendo 1,2 milhão de toneladas embarcadas. A participação percentual nos meses de fevereiro passou de 59% para 83%. Em jan./09, Mato Grosso exportou 831,2 mil toneladas, representando 63% dentro do total acumulado exportado pelo Brasil. Quando comparado com jan./10, temos uma exportação mato-grossense de 852,3 mil toneladas, o que corresponde a 97% do total exportado.

### PREÇOS DE MILHO

Municípios	Segunda-feira	Terça-feira	Quarta-feira	Quinta-feira	Sexta-feira	Varição semanal	Varição mensal
Sorriso	6,50	6,50	6,50	6,50	6,50	0%	0%
Sapezal	6,90	6,90	6,90	6,90	6,90	0%	6%
Campo Verde	8,50	8,50	8,50	8,50	8,50	0%	-1%
Diamantino	7,00	7,00	7,00	7,00	7,00	0%	8%
Canarana	8,50	8,50	8,50	8,50	8,50	0%	-1%

Unidade: R\$/sc, valor sem desconto de impostos.

Varição semanal relação preço de sexta versus sexta anterior.

Varição mensal relação preço de 12/02.

\* Feriado Nacional: Carnaval

Fonte: IMEA

### NÚMEROS DA SEMANA

Dados	Referência	Unidades	Segunda-feira	Terça-feira	Quarta-feira	Quinta-feira	Sexta-feira	Varição semanal	Varição mensal
Dólar	Spot	R\$/US\$	1,80	1,78	1,78	1,81	1,82	2%	1%
Milho CBOT	mai/10	US\$/Bushel	3,72	3,70	3,65	3,75	3,56	-5%	-8%
Milho BM&F	mai/10	R\$/sc/Paranaguá	18,41	18,41	18,58	18,52	18,26	-1%	0%

Fonte: Bacen, Corretoras, BM&F e CBOT/CME

\* Feriado Eua: Dia dos presidentes

### PREÇOS DE INSUMOS MILHO

Municípios	Sorriso			Campo Verde						
	Produtos	Fevereiro	Março	Varição	Fevereiro	Março	Varição			
Semente Hib. Triplo (Saca)	R\$	5,92	R\$	5,92	0%	R\$	7,00	R\$	8,67	24%
Galaxy (Lt)	R\$	29,83	R\$	33,54	12%	R\$	32,80	R\$	34,00	4%
Metamidofós (Lt)	R\$	9,15	R\$	7,17	-22%	R\$	7,47	R\$	7,21	-4%
Nimbus (Lt)	R\$	3,05	R\$	3,00	-2%	R\$	5,25	R\$	6,00	14%
Folicur (Lt)	R\$	18,00	R\$	18,67	4%	R\$	17,67	R\$	16,75	-5%

Fonte: IMEA

### MILHO: ESTIMATIVA DE ÁREA – 2ª SAFRA 09/10

Regiões do Imea	Participação %	Área 08/09	Área 09/10 Janeiro	Área 09/10 Fevereiro	Varição Anual	Varição Mensal
Noroeste	3,10%	60.150	77.150	80.150	33,3%	3,9%
Norte	0,40%	4.900	4.900	8.700	77,6%	77,6%
Nordeste	1,80%	36.700	71.000	71.000	93,5%	0,0%
Médio-Norte	47,70%	802.000	835.000	853.000	6,4%	2,2%
Oeste	16,10%	285.900	273.900	283.900	-0,7%	3,7%
Centro-Sul	6,10%	91.000	94.000	96.000	5,5%	2,1%
Sudeste	24,80%	395.900	418.400	418.400	5,7%	0,0%
<b>Mato Grosso</b>	<b>100%</b>	<b>1.676.550</b>	<b>1.774.350</b>	<b>1.811.150</b>	<b>8,0%</b>	<b>2,1%</b>

Unidade: Área em hectares

Fonte: IMEA

### MILHO: ESTIMATIVA DE PRODUTIVIDADE – 2ª SAFRA 09/10

Regiões do Imea	Varição em relação a MT	Produtividade 08/09	Produtividade 09/10 Janeiro	Produtividade 09/10 Fevereiro	Varição Anual	Varição Mensal
Noroeste	-633	4.750	4.117	4.117	-13,3%	0,0%
Norte	-310	4.286	3.976	3.976	-7,2%	0,0%
Nordeste	-594	4.718	4.124	4.124	-12,6%	0,0%
Médio-Norte	-524	5.146	4.622	4.622	-10,2%	0,0%
Oeste	-554	5.339	4.785	4.785	-10,4%	0,0%
Centro-Sul	-523	5.006	4.483	4.483	-10,5%	0,0%
Sudeste	-378	4.846	4.468	4.468	-7,8%	0,0%
<b>Mato Grosso</b>	<b>-514</b>	<b>5.074</b>	<b>4.560</b>	<b>4.560</b>	<b>-10,1%</b>	<b>0,0%</b>

Unidade: Produtividade em kg/ha

Fonte: IMEA

### MILHO: ESTIMATIVA DE PRODUÇÃO – 2ª SAFRA 09/10

Regiões do Imea	Participação %	Produção 08/09	Produção 09/10 Janeiro	Produção 09/10 Fevereiro	Varição Anual	Varição Mensal
Noroeste	3,40%	285.732	317.605	330.055	15,5%	3,9%
Norte	0,20%	21.000	19.484	35.140	67,3%	80,4%
Nordeste	2,00%	173.136	292.800	292.800	69,1%	0,0%
Médio-Norte	48,50%	4.126.920	3.859.510	3.929.770	-4,8%	1,8%
Oeste	17,90%	1.526.370	1.310.620	1.358.820	-11,0%	3,7%
Centro-Sul	5,40%	455.568	421.385	430.845	-5,4%	2,2%
Sudeste	22,90%	1.918.572	1.869.250	1.869.250	-2,6%	0,0%
<b>Mato Grosso</b>	<b>100%</b>	<b>8.507.298</b>	<b>8.090.654</b>	<b>8.246.680</b>	<b>-3,1%</b>	<b>1,9%</b>

Unidade: Produção em toneladas

Fonte: IMEA

### MILHO: ESTIMATIVA DE PLANTIO SAFRA 08/09.

Regiões do IMEA	Noroeste	Norte	Nordeste	Médio-Norte	Oeste	Centro-Sul	Sudeste	Mato Grosso
<b>Área</b>	60.150	4.900	36.700	802.000	285.900	91.000	395.900	<b>1.676.550</b>
22/jan	0,0%	0,0%	0,0%	1,0%	1,9%	0,0%	0,4%	0,9%
29/jan	1,4%	0,1%	0,0%	2,2%	3,9%	0,1%	1,9%	2,2%
05/fev	13,3%	9,0%	5,9%	16,6%	19,9%	19,5%	5,2%	14,0%
12/fev	19,5%	15,2%	8,3%	29,3%	32,3%	29,8%	13,0%	24,8%
19/fev	22,1%	20,4%	24,3%	41,7%	37,7%	38,8%	16,6%	33,2%
25/fev	64,1%	82,0%	59,0%	77,7%	67,1%	51,2%	26,8%	60,0%
05/mar	72,4%	91,0%	71,7%	89,9%	77,4%	73,2%	41,6%	73,0%
10/mar	81,6%	98,0%	98,1%	98,9%	93,0%	91,6%	74,0%	90,3%
19/mar	99,4%	100,0%	100,0%	99,8%	100,0%	100,0%	96,9%	99,0%

### MILHO: ESTIMATIVA DE PLANTIO SAFRA 09/10.

Regiões do IMEA	Noroeste	Norte	Nordeste	Médio-Norte	Oeste	Centro-Sul	Sudeste	Mato Grosso
<b>Área</b>	80.150	8.700	71.000	853.000	283.900	96.000	418.400	<b>1.811.150</b>
14/jan	1,0%	1,0%	0,0%	2,2%	3,6%	1,6%	1,3%	2,0%
21/jan	1,6%	3,0%	0,1%	7,0%	13,4%	6,5%	5,0%	6,9%
28/jan	8,5%	15,0%	2,7%	11,6%	17,6%	12,4%	10,5%	11,8%
04/fev	20,2%	50,0%	10,8%	27,1%	31,0%	26,1%	28,6%	27,1%
11/fev	47,6%	66,2%	28,5%	51,1%	50,9%	40,0%	49,2%	49,0%
18/fev	75,2%	81,2%	46,8%	74,3%	74,3%	66,2%	64,4%	70,5%
25/fev	90,1%	95,7%	76,0%	88,4%	87,8%	81,8%	78,1%	85,1%
04/mar	95,1%	100,0%	93,5%	97,4%	97,3%	94,5%	93,8%	96,1%
11/mar	99,5%	100,0%	100,0%	98,8%	99,4%	99,7%	99,1%	99,1%
18/mar	100,0%	100,0%	100,0%	100,0%	100,0%	100,0%	100,0%	100,0%
<b>Safra 08/09 19/mar</b>	99,4%	100,0%	100,0%	99,8%	100,0%	100,0%	96,9%	99,0%

Fonte: IMEA

O Boletim de Grãos é uma publicação semanal do IMEA – Instituto Mato-grossense de Economia Agropecuária.  
Sugestões e críticas poderão ser enviadas para o e-mail: imea-mt@imea.com.br

### CUSTO DE PRODUÇÃO MILHO - SAFRA 09/10

#### SORRISO - Janeiro/10

Componentes do Custo	Alta Tecnologia - 100 sc/ha		Média Tecnologia - 80 sc/ha		Baixa Tecnologia - 60 sc/ha	
	Valor	Participação no Custo Operacional (%)	Valor	Participação no Custo Operacional (%)	Valor	Participação no Custo Operacional (%)
<b>1. INSUMOS</b>	<b>R\$ 815,30</b>	<b>87,3%</b>	<b>R\$ 590,51</b>	<b>83,2%</b>	<b>R\$ 401,83</b>	<b>77,9%</b>
<b>Sementes</b>	<b>R\$ 188,33</b>	<b>20,2%</b>	<b>R\$ 141,67</b>	<b>20,0%</b>	<b>R\$ 100,00</b>	<b>19,4%</b>
Semente de Milho	R\$ 188,33	20,2%	R\$ 141,67	20,0%	R\$ 100,00	19,4%
<b>Fertilizantes</b>	<b>R\$ 435,73</b>	<b>46,6%</b>	<b>R\$ 334,86</b>	<b>47,2%</b>	<b>R\$ 217,87</b>	<b>42,2%</b>
Macronutriente	R\$ 435,73	46,6%	R\$ 334,86	47,2%	R\$ 217,87	42,2%
Micronutriente	R\$ 0,00	0,0%	R\$ 0,00	0,0%	R\$ 0,00	0,0%
<b>Defensivos</b>	<b>R\$ 191,23</b>	<b>20,5%</b>	<b>R\$ 113,99</b>	<b>16,1%</b>	<b>R\$ 83,97</b>	<b>16,3%</b>
Fungicida	R\$ 43,38	4,6%	R\$ 17,09	2,4%	R\$ 0,00	0,0%
Herbicida	R\$ 38,88	4,2%	R\$ 38,88	5,5%	R\$ 35,81	6,9%
Inseticida	R\$ 106,26	11,4%	R\$ 55,30	7,8%	R\$ 45,44	8,8%
Adjuvante	R\$ 2,72	0,3%	R\$ 2,72	0,4%	R\$ 2,72	0,5%
<b>2. OPERAÇÕES AGRÍCOLAS</b>	<b>R\$ 119,13</b>	<b>12,7%</b>	<b>R\$ 119,13</b>	<b>16,8%</b>	<b>R\$ 114,13</b>	<b>22,1%</b>
Mão de Obra	R\$ 10,17	1,1%	R\$ 10,17	1,4%	R\$ 10,17	2,0%
Adubação e Semeadura	R\$ 22,91	2,5%	R\$ 22,91	3,2%	R\$ 22,91	4,4%
Aplicações	R\$ 14,12	1,5%	R\$ 14,12	2,0%	R\$ 9,12	1,8%
Colheita	R\$ 34,98	3,7%	R\$ 34,98	4,9%	R\$ 34,98	6,8%
Aplicação Aérea	R\$ 36,96	R\$ 0,04	R\$ 36,96	R\$ 0,05	R\$ 36,96	R\$ 0,07
<b>A - CUSTO OPERACIONAL (1 + 2)</b>	<b>R\$ 934,43</b>	<b>100,0%</b>	<b>R\$ 709,65</b>	<b>100,0%</b>	<b>R\$ 515,97</b>	<b>100,0%</b>
<b>A - CUSTO OPERACIONAL (US\$)</b>	<b>\$533,96</b>		<b>\$405,51</b>		<b>\$294,84</b>	
<b>3 - OUTROS CUSTOS</b>	<b>R\$ 307,48</b>	<b>-</b>	<b>R\$ 261,58</b>	<b>-</b>	<b>R\$ 219,50</b>	<b>-</b>
Assistência Técnica	R\$ 8,26	-	R\$ 6,01	-	R\$ 4,14	-
Transporte da Produção	R\$ 70,00	-	R\$ 56,00	-	R\$ 42,00	-
Armazenagem e Beneficiamento	R\$ 27,79	-	R\$ 22,23	-	R\$ 16,67	-
Impostos	R\$ 15,98	-	R\$ 12,78	-	R\$ 9,59	-
Seguros	R\$ 3,78	-	R\$ 3,78	-	R\$ 3,78	-
Financiamentos	R\$ 76,80	-	R\$ 55,91	-	R\$ 38,46	-
Custos Administrativos	R\$ 104,87	-	R\$ 104,87	-	R\$ 104,87	-
<b>B - CUSTOS VARIÁVEIS (1 + 2+3)</b>	<b>R\$ 1.241,91</b>	<b>-</b>	<b>R\$ 971,23</b>	<b>-</b>	<b>R\$ 735,47</b>	<b>-</b>
<b>B - CUSTOS VARIÁVEIS (US\$)</b>	<b>\$709,66</b>		<b>\$554,99</b>		<b>\$420,27</b>	
<b>C - CUSTOS FIXOS</b>	<b>R\$ 102,58</b>	<b>-</b>	<b>R\$ 102,58</b>	<b>-</b>	<b>R\$ 102,58</b>	<b>-</b>
<b>C - CUSTOS FIXOS (US\$)</b>	<b>\$58,62</b>		<b>\$58,62</b>		<b>\$58,62</b>	
Depreciação de máq. e equipam.	R\$ 42,25	-	R\$ 42,25	-	R\$ 42,25	-
Custo da terra	R\$ 60,33	-	R\$ 60,33	-	R\$ 60,33	-
<b>CUSTO TOTAL (B+C)</b>	<b>R\$ 1.344,49</b>	<b>-</b>	<b>R\$ 1.073,81</b>	<b>-</b>	<b>R\$ 838,05</b>	<b>-</b>
<b>CUSTO TOTAL (US\$)</b>	<b>\$768,28</b>		<b>\$613,60</b>		<b>\$478,89</b>	

#### Considerações:

Tx.Câmbio Média Mensal: R\$ 1,75  
Referência: Janeiro/10

### EXPORTAÇÃO TOTAL DE MILHO - MATO GROSSO (T/US\$)

Ano/mês	2005		2006		2007		2008		2009		2010	
	Toneladas	MM US\$	Toneladas	MM US\$	Toneladas	MM US\$	Toneladas	MM US\$	Toneladas	MM US\$	Toneladas	MM US\$
Janeiro	64.934	6.245.000	42.795	4.450.688	137.770	19.840.790	273.702	58.632.339	831.279	144.719.160	852.329	150.859.299
Fevereiro	299.998	27.587.825	53.108	5.612.361	62.049	9.042.718	114.703	19.310.142	442.557	73.001.797	457.145	83.519.391
Março	73.499	7.305.800	-	-	3.771	622.179	246.825	34.713.030	340.793	52.981.278		
Abril	2.861.693	286.169	-	-	212	36.189	3.214	643.212	15.752	2.622.809		
Mai	-	-	-	-	3.750	584.701	23.138	4.946.500	36.988	5.153.705		
Junho	-	-	-	-	119.281	19.847.354	35.215	7.570.290	5	661		
Julho	-	-	-	-	427.684	70.058.285	240.494	56.175.574	63.472	11.045.018		
Agosto	-	-	29.570	3.361.411	645.401	109.706.774	181.203	48.572.697	208.224	33.799.682		
Setembro	320	23.488	84.690	10.363.835	561.152	104.128.764	217.133	52.449.083	516.176	81.680.701		
Outubro	160	11.744	75.280	9.084.351	738.522	138.316.969	285.248	60.206.546	637.519	94.739.027		
Novembro	-	-	136.142	16.381.733	579.639	110.724.682	401.346	79.765.661	932.447	146.397.047		
Dezembro	-	-	7.926.740	951.209	413.250	76.072.526	797.586	143.450.028	1.068.032	184.139.432		
<b>ACUMULADO</b>	<b>441.772</b>	<b>41.460.026</b>	<b>429.511</b>	<b>50.205.588</b>	<b>3.692.480</b>	<b>658.981.931</b>	<b>2.819.807</b>	<b>566.435.102</b>	<b>5.093.244</b>	<b>830.280.317</b>	<b>1.309.474</b>	<b>234.378.690</b>

Fonte: Secex

### EXPORTAÇÕES DO MILHO DE MATO GROSSO POR DESTINO (t)

País	jan/10	fev/10	mar/10	abr/10	mai/10	jun/10	jul/10	ago/10	set/10	out/10	nov/10	dez/10	ACUMULADO
Ira	208.771	125.750											334.521
Taiwan	155.299	-											155.299
Coréia do Sul	38.908	4.289											43.197
Filipinas	-	-											0
Colômbia	54.908	20.852											75.760
Arábia	26.250	43.815											70.065
Marrocos	94.686	73.857											168.543
Malásia	33.937	95.840											129.777
Peru	209,78	38											248
Outros	239.362	92.705											332.067
<b>TOTAL</b>	<b>852.330</b>	<b>457.146</b>											<b>1.309.476</b>

Fonte:Secex

### ESCOAMENTO DO MILHO DE MATO GROSSO POR PORTO (t)

Portos	jan/10	fev/10	mar/10	abr/10	mai/10	jun/10	jul/10	ago/10	set/10	out/10	nov/10	dez/10	ACUMULADO
Paranaguá - PR	37.806	13.468											51.274
Santos - SP	582.916	167.839											750.754
Manaus - AM	98.322	80.889											179.211
São Francisco do Sul - SC	20.438	4.286											24.724
Vitória - ES	87.808	190.626											278.434
Assis - AC	209,78	37,6											247,38
Santarem - PA	24.831	-											24.831
<b>TOTAL</b>	<b>852.329</b>	<b>457.146</b>											<b>1.309.475</b>

Fonte:Secex

**Presidente:** Rui Carlos Ottoni Prado

**Superintendente:** Seneri Kernbeis Paludo

**Elaboração:** Maria Amélia Tirloni

**Equipe Técnica:** Anamaria Martins, Alexandre Ribeiro, Benancil Filho, Carlos Ivam, Daniel Ferreira, Emerson Moura, Fagner Gomes, Joice Magalhães, Luana Almeida, Mayara Infantino, Marina Graebin, Otávio Celidonio, Sergio Pasqualli e Stefânia Pasqualotto.