

Análise de Algodão

26 de março de 2010

Número: 27

OURO BRANCO: Depois de sucessivas safras com o preço pago pela pluma de algodão pouco atrativa, a cotonicultura voltou a ter preços mais animadores. Segundo levantamentos do Imea, a cotação da pluma de algodão, no mercado doméstico, não atingia esse patamar desde setembro de 2004, quando o preço pago pela arroba estava na casa dos R\$ 50,00. A demanda tem sustentando os preços que continuam em alta e tendo em vista o cenário interno e externo, os cotonicultores de Mato Grosso ainda podem ter mais motivos para sorrir.

PREÇOS ALGODÃO SAPEZAL
(R\$/@)

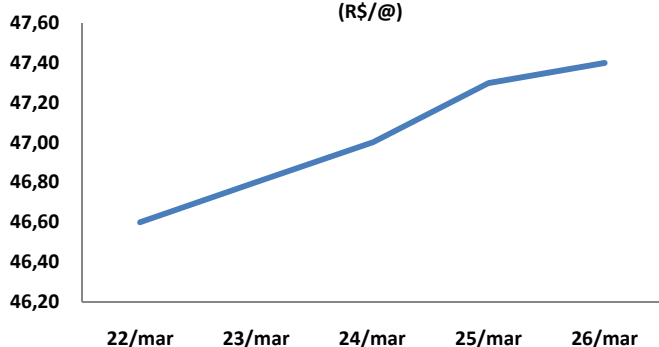

Fonte: Imea

PREÇOS ALGODÃO
(centavos de R\$/lp)

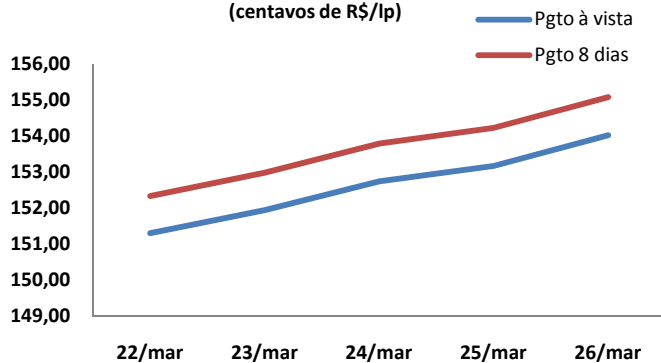

Fonte: Cepea/Esalq

MERCADO INTERNO

MATO GROSSO: Os cotonicultores mato-grossenses têm motivos de sobra para tanto otimismo, pois os preços pagos pela pluma de algodão estão em um bom patamar. Durante a semana, os preços acumularam valorização de 2% em praticamente todos os municípios produtores. Em Sapezal, maior produtor do estado, a arroba começou a semana valendo R\$ 46,60 e fechou o período cotada a R\$ 47,40.

SÃO PAULO: O Indicador Cepea/Esalq é um parâmetro essencial para o mercado interno do algodão e ultimamente, em função das sucessivas valorizações, ele tem refletido o bom momento do algodão no Brasil. A semana iniciou com o indicador para os preços à vista e a prazo 8 dias cotado a centavos de R\$ 151,30/lp e R\$ 152,33/lp e fechou valendo centavos de R\$ 154,02/lp e R\$ 155,07/lp respectivamente.

MERCADO INTERNACIONAL: O mercado internacional parece ter perdido um pouco de fôlego, durante a semana. As negociações na Bolsa de Nova Iorque registram queda de 3% no decorrer da semana, para os contratos da pluma de algodão com vencimento em julho de 2010. A pluma começou a semana cotada a centavos de US\$ 83,33/lp e fechou valendo centavos de US\$ 80,96/lp. Os preços dos contratos com vencimento para dezembro de 2011 também apresentaram ligeira queda, acumulando perda de 1% durante a semana.

NYBOT/ICE - JULHO 2010
(Centavos de Dólar/ Libra Peso)

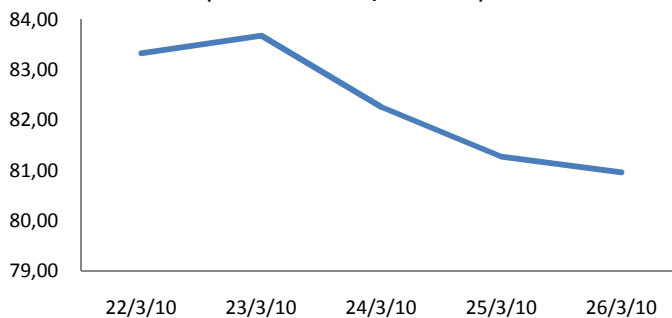

Fonte: Enfoque

Análise de Algodão

26 de março de 2010

Número: 27

PRODUTORES DE ALGODÃO DE MT (mil toneladas)

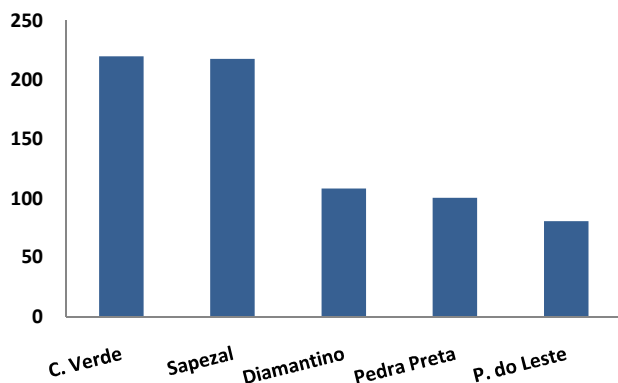

Fonte: Imea

RANKING ESTADUAL: As cinco maiores cidades produtoras de algodão em Mato Grosso representam juntas cerca de 45% da produção do estado. Sapezal com uma produção para safra 09/10 estimada em 217,8 mil toneladas se aproxima cada vez mais de Campo Verde, maior produtor da pluma mato-grossense, onde se estima que sejam produzidas 220,0 mil toneladas, uma diferença irrisória de 1%. Diamantino, Pedra Preta e Primavera do Leste seguem alavancando a produção do Estado com 108,4, 100,4 e 95,8 mil toneladas produzidas respectivamente.

EXPORTAÇÃO: Os embarques de pluma de algodão mato-grossense, para este início de ano, figuram como a menor dos últimos três anos. O acumulado somou 28,3 mil toneladas, queda de 41% quando comparado com janeiro/fevereiro de 2009. Estes dois meses renderam ao estado US\$ 38,5 milhões, valor 38% menor que no último ano. As baixas são ainda maiores se comparadas com 2008, ano recorde em exportação, quando no primeiro bimestre foram embarcadas 63,08 mil toneladas de pluma, 123% a mais que 2010, arrecadando para o estado US\$ 74,08 milhões, 92% a mais que o mesmo período deste ano.

EXPORTAÇÃO DE ALGODÃO - MT (toneladas)

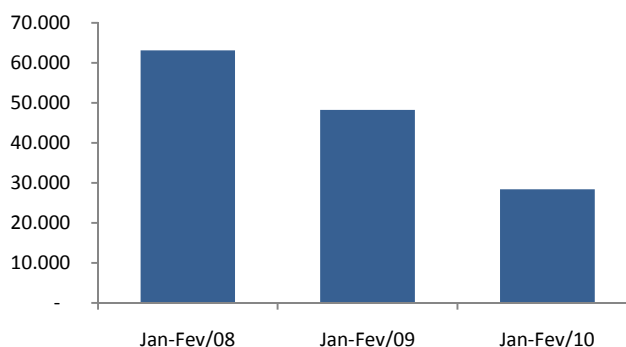

Fonte: Imea

CLORETO DE POTÁSSIO - SORRISO (US\$/t)

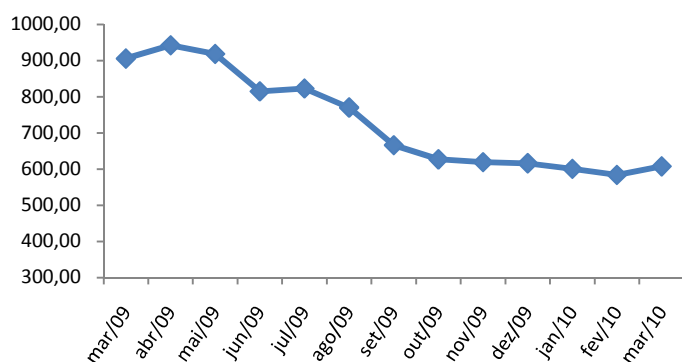

Fonte: Imea

INSUMOS: O preço de alguns fertilizantes tem apresentado leve alta desde o início do ano. Em Sorriso, o cloreto de potássio, que vinha sofrendo queda desde julho de 2009, reagiu e em março foi comercializado a uma média de US\$ 607,24/t, valor 4% maior que fevereiro. Ainda assim, o preço do produto continua menor em relação ao mesmo período de 2009, quando o fertilizante estava sendo cotado a US\$ 905,55/t, valor 49% mais caro que o preço atual.

Estatística – Algodão

26 de março de 2010

Número: 27

ALGODÃO: PREÇO PLUMA

Municípios	Segunda-feira	Terça-feira	Quarta-feira	Quinta-feira	Sexta-feira	*Variação Semanal	**Variação Mensal
Rondonópolis	R\$ 47,50	R\$ 47,70	R\$ 47,90	R\$ 48,20	R\$ 48,30	2,3%	8,5%
Sorriso	R\$ 45,80	R\$ 47,00	R\$ 47,20	R\$ 47,50	R\$ 47,60	2,4%	8,7%
C.N.Parecis	R\$ 46,70	R\$ 46,90	R\$ 47,10	R\$ 47,40	R\$ 47,50	2,4%	8,7%
Cuiabá	R\$ 47,40	R\$ 47,60	R\$ 47,80	R\$ 48,10	R\$ 48,20	2,3%	8,6%
Campo Verde	R\$ 47,40	R\$ 47,60	R\$ 47,80	R\$ 48,10	R\$ 48,20	2,3%	8,6%

Variação de Preço: 26/03 versus * 19/03 e **26/02

Valores em R\$/@

Fonte: Imea

NÚMEROS DA SEMANA

Municípios	Segunda-feira	Terça-feira	Quarta-feira	Quinta-feira	Sexta-feira	*Variação Semanal	**Variação Mensal
Dólar ⁽¹⁾	1,802	1,781	1,790	1,800	1,822	1,6%	0,7%
Algodão NY ⁽²⁾	83,33	83,68	82,26	81,27	80,96	-2,4%	-1,2%

Variação de Preço: 26/03 versus * 19/03 e **26/02

Contratos de Algodão Vencimento: Julho 2010

Valores em ⁽¹⁾R\$/US\$, ⁽²⁾Cents de US\$/LP

Fonte: Nybot/Ice

ALGODÃO: PREÇO CAROÇO

Municípios	22 a 26/02	01 a 05/03	08 a 12/03	15 a 19/03	22 a 26/03	*Variação Semanal	**Variação Mensal
Lucas do Rio Verde	R\$ 270,00	R\$ 270,00	R\$ 270,00	R\$ 270,00	R\$ 270,00	0%	0%
Campo Novo do Parecis	R\$ 275,00	R\$ 275,00	R\$ 275,00	R\$ 275,00	R\$ 275,00	0%	0%
Primavera do Leste	R\$ 305,00	R\$ 305,00	R\$ 305,00	R\$ 305,00	R\$ 305,00	0%	0%

Variação de Preço: 26/03 versus * 19/03 e **26/02

Valores em R\$/t

Fonte: Imea

ALGODÃO: FRETE

Origem / Destino	CAMPO VERDE	DIAMANTINO	PEDRA PRETA	RONDONÓPOLIS	SAPEZAL	SORRISO
PARANAGUÁ	R\$ 208,75	R\$ 251,63	R\$ 206,25	R\$ 203,75	R\$ 262,13	R\$ 259,63
SANTOS	R\$ 216,13	R\$ 257,13	R\$ 208,13	R\$ 208,13	R\$ 266,63	R\$ 264,38
SÃO PAULO	R\$ 203,38	R\$ 241,25	R\$ 200,88	R\$ 201,88	R\$ 258,50	R\$ 253,75
NORDESTE DE SC	R\$ 209,38	R\$ 246,88	R\$ 202,50	R\$ 205,00	R\$ 264,13	R\$ 259,38

Média 2ª Quinzena Março

Valores em R\$/t

Fonte: Imea

ALGODÃO - PREÇOS DE INSUMOS

Produtos	Campo Verde			Sorriso			Sapezal		
	Fevereiro	Março	Variação	Fevereiro	Março	Variação	Fevereiro	Março	Variação
Cropstar (Lt)	\$ 90,00	\$ 80,00	-11%	\$ 95,00	\$ 94,03	-1%	\$ 90,00	\$ 95,00	6%
Lannate BR (Lt)	\$ 7,87	\$ 8,50	8%	\$ 7,23	\$ 8,17	13%	\$ 9,00	\$ 7,50	-17%
Mospilan (kg)	\$ 80,00	\$ 90,00	13%	\$ 73,50	\$ 73,50	0%	\$ 75,50	\$ 76,50	1%
Sulfato de Amônia	\$ 355,29	\$ 358,08	1%	\$ 362,55	\$ 363,90	0%	\$ 379,34	\$ 376,40	-1%

Fonte: Imea

Estatística – Algodão

26 de março de 2010

Número: 27

CUSTO DE PRODUÇÃO DE ALGODÃO CONVENCIONAL - SAFRA 09/10
Base Novembro 2009

REGIÃO Município Referência	SUDESTE* (Campo Verde)		OESTE** (Sapezal)		MÉDIO NORTE*** (Sorriso)	
	Valor (R\$/ha)	Participação no Custo Variável	Valor (R\$/ha)	Participação no Custo Variável	Valor (R\$/ha)	Participação no Custo Variável
1. INSUMOS	R\$ 2.240,09	56,2%	R\$ 2.474,67	62,2%	R\$ 1.964,17	54,1%
Sementes	R\$ 109,44	2,7%	R\$ 96,39	2,4%	R\$ 110,22	3,0%
Semente de Algodão	R\$ 51,00	1,3%	R\$ 68,85	1,7%	R\$ 61,45	1,7%
Semente de Milheto	R\$ 58,44	1,5%	R\$ 27,54	0,7%	R\$ 48,77	1,3%
Fertilizantes	R\$ 1.098,05	27,6%	R\$ 1.344,12	33,8%	R\$ 789,57	21,8%
Corretivo de Solo	R\$ 132,56	3,3%	R\$ 56,25	1,4%	R\$ 48,20	1,3%
Macronutriente	R\$ 950,92	23,9%	R\$ 977,00	24,6%	R\$ 521,67	14,4%
Micronutriente	R\$ 14,56	0,4%	R\$ 310,88	7,8%	R\$ 219,70	6,1%
Defensivos	R\$ 1.032,60	25,9%	R\$ 1.034,15	26,0%	R\$ 1.064,38	29,3%
Fungicida	R\$ 112,33	2,8%	R\$ 206,42	5,2%	R\$ 122,38	3,4%
Herbicida	R\$ 388,02	9,7%	R\$ 216,42	5,4%	R\$ 250,88	6,9%
Inseticida	R\$ 442,76	11,1%	R\$ 500,45	12,6%	R\$ 612,60	16,9%
Outros	R\$ 89,49	2,2%	R\$ 110,86	2,8%	R\$ 78,53	2,2%
2. OPERAÇÕES AGRÍCOLAS	R\$ 742,55	18,6%	R\$ 609,75	15,3%	R\$ 776,22	21,4%
Mão de Obra	R\$ 66,10	1,7%	R\$ 78,96	2,0%	R\$ 95,25	2,6%
Preparo de Solo	R\$ 148,30	3,7%	R\$ 52,84	1,3%	R\$ 135,86	3,7%
Adubação e Semeadura	R\$ 92,15	2,3%	R\$ 50,76	1,3%	R\$ 50,51	1,4%
Aplicações de Defensivos	R\$ 61,53	1,5%	R\$ 53,33	1,3%	R\$ 63,74	1,8%
Aplicação Aérea	R\$ 45,00	1,1%	R\$ 52,00	1,3%	R\$ 45,00	1,2%
Capina Manual	R\$ 80,00	2,0%	R\$ 70,00	1,8%	R\$ 80,00	2,2%
Colheita	R\$ 208,21	5,2%	R\$ 224,44	5,6%	R\$ 223,63	6,2%
Manejo Pós Colheita	R\$ 41,26	1,0%	R\$ 27,41	0,7%	R\$ 82,23	2,3%
A - CUSTO OPERACIONAL (1 + 2)	R\$ 2.982,64	74,9%	R\$ 3.084,42	77,5%	R\$ 2.740,40	75,5%
A - CUSTO OPERACIONAL - US\$/ha	\$1.734,09		\$1.793,27		\$1.593,25	
3 - OUTROS CUSTOS	R\$ 1.000,68	25,1%	R\$ 894,78	22,5%	R\$ 888,59	24,5%
Assistência Técnica	R\$ 22,40	0,6%	R\$ 24,75	0,6%	R\$ 19,64	0,5%
Transporte da Produção	R\$ 101,76	2,6%	R\$ 97,92	2,5%	R\$ 109,72	3,0%
Armazenagem e Beneficiamento	R\$ 270,79	6,8%	R\$ 251,70	6,3%	R\$ 245,36	6,8%
Impostos	R\$ 232,82	5,8%	R\$ 211,89	5,3%	R\$ 204,77	5,6%
Seguros	R\$ 34,25	0,9%	R\$ 39,64	1,0%	R\$ 35,10	1,0%
Financiamentos	R\$ 273,98	6,9%	R\$ 223,45	5,6%	R\$ 208,61	5,7%
Custos Administrativos	R\$ 64,68	1,6%	R\$ 45,43	1,1%	R\$ 65,39	1,8%
B - CUSTOS VARIÁVEIS (1 + 2 + 3)	R\$ 3.983,32	100,0%	R\$ 3.979,20	100,0%	R\$ 3.628,99	100,0%
B - CUSTOS VARIÁVEIS - US\$/ha	\$2.315,88		\$2.313,49		\$2.109,88	
C - CUSTOS FIXOS	R\$ 609,30	-	R\$ 553,67	-	R\$ 530,89	-
C - CUSTOS FIXOS - US\$/ha	\$354,24		\$321,90		\$308,66	
Depreciação de máq. e equipam.	R\$ 224,80	-	R\$ 177,17	-	R\$ 228,40	-
Custo da terra	R\$ 384,50	-	R\$ 376,50	-	R\$ 302,49	-
CUSTO TOTAL (B+C)	R\$ 4.592,62	-	R\$ 4.532,86	-	R\$ 4.159,87	-
CUSTO TOTAL - US\$/ha	\$2.670,13		\$2.635,39		\$2.418,53	

Outros: Adjuvante, Detergente, Espalhante Adesivo, Graxa, Regulador de Crescimento

Produtividade Esperada: * 280 @/ha; **260 @/ha, ***250 @/ha.

Tx.Câmbio: R\$ 1,72

Referência: Novembro/09

Fonte: Imea

EXPORTAÇÃO TOTAL DE ALGODÃO - MT (T/US\$)

Ano/mês	2006		2007		2008		2009		2010	
	Toneladas	MM US\$	Toneladas	MM US\$	Toneladas	MM US\$	Toneladas	MM US\$	Toneladas	MM US\$
Janeiro	23.190	26.514	15.139	16.686	36.430	45.270	26.966	34.574	14.991	20.507
Fevereiro	14.119	15.576	9.510	10.701	26.653	28.814	21.230	27.608	13.348	18.039
Março	14.657	16.214	6.671	7.369	17.097	19.959	25.741	33.039		
Abril	9.068	9.735	5.567	6.027	23.032	21.233	17.899	22.831		
Mai	3.092	3.482	2.200	2.166	5.084	6.380	18.265	17.821		
Junho	1.852	2.120	293	299	3.533	4.712	9.609	7.381		
Julho	2.507	2.640	3.785	4.690	4.242	5.056	3.574	4.368		
Agosto	10.019	11.000	24.013	29.732	31.930	41.041	27.764	33.459		
Setembro	19.305	21.285	40.997	50.841	56.693	74.491	33.465	46.416		
Outubro	21.748	24.305	41.287	51.534	66.442	87.287	41.860	55.497		
Novembro	27.173	30.395	47.840	54.617	40.353	52.551	22.858	31.651		
Dezembro	18.836	21.073	44.898	56.038	33.084	43.784	34.925	48.571		
Acumulado	165.565	184.337	242.200	290.699	344.571	430.577	284.155	363.217	28.338	38.546

Fonte: Secex

EXPORTAÇÃO DE ALGODÃO POR DESTINO - MATO GROSSO (T)

Destino	jan/10	fev/10	mar/10	abr/10	mai/10	jun/10	jul/10	ago/10	set/10	out/10	nov/10	dez/10	Acumulado
Indonésia	2.221	3.317											5.537
Coreia do Sul	4.822	2.713											7.535
China	441	963											1.404
Espanha	-	-											0
Paquistão	2.541	1.312											3.853
Coreia do Norte	-	-											0
Taiwan	199	496											695
Suíça	-	-											0
Tailândia	1.430	964											2.394
Argentina	156	522											679
Japão	709	1.274											1.983
Outros	2.471	1.787											4.258
Acumulado	14.991	13.348											28.338

Fonte: Secex

ESCOAMENTO DE ALGODÃO - MATO GROSSO (T)

Destino	jan/10	fev/10	mar/10	abr/10	mai/10	jun/10	jul/10	ago/10	set/10	out/10	nov/10	dez/10	Acumulado
Santos-SP	7.645	5.700											13.345
Paranaguá-PR	6.858	6.941											13.799
Imbituba-SC	-	-											0
Foz do Iguaçu-PR	234	707											941
Uberlândia-MG	-	-											0
Campinas-SP	-	-											0
Curitiba-PR	-	-											0
Outros	254	-											254
Não Declarado	-	-											0
Acumulado	14.991	13.348											28.338

Fonte: Secex

Estatística – Algodão

26 de março de 2010

Número: 27

ALGODÃO: ESTIMATIVA DE ÁREA - SAFRA 09/10

Regiões do IMEA	Participação %	Área	Área	Área	Variação Safr	Variação Jan/Fev
		08/09 Set	09/10 Jan	09/10 Fev		
Noroeste	1%	4.307	4.757	4.757	10,4%	0,0%
Nordeste	0%	1.404	1.374	1.504	7,1%	9,5%
Médio Norte	19%	54.813	66.230	76.630	39,8%	15,7%
Oeste	21%	75.407	84.182	87.554	16,1%	4,0%
Centro-Sul	9%	34.805	39.000	35.276	1,4%	-9,5%
Sudeste	50%	184.909	193.139	202.469	9,5%	4,8%
Mato Grosso	100%	355.644	388.682	408.190	14,8%	5,0%

Área em ha

Fonte: Imea

ALGODÃO: ESTIMATIVA DE PRODUTIVIDADE - SAFRA 09/10

Regiões do IMEA	Participação %	Produtividade	Produtividade	Produtividade	Variação Safr	Variação Jan/Fev
		08/09 Set	09/10 Jan	09/10 Fev		
Noroeste	95,2%	3.873	3.808	3.808	-1,7%	0,0%
Nordeste	92,5%	3.500	3.670	3.698	5,7%	0,8%
Médio Norte	94,5%	3.934	3.804	3.778	-4,0%	-0,7%
Oeste	98,3%	3.982	3.930	3.928	-1,4%	-0,1%
Centro-Sul	98,2%	3.927	3.929	3.924	-0,1%	-0,1%
Sudeste	103,3%	4.206	4.132	4.130	-1,8%	0,0%
Mato Grosso	100%	4.083	4.006	3.998	-2,1%	-0,2%

Produtividade em Kg/ha

Fonte: Imea

ALGODÃO: ESTIMATIVA DE PRODUÇÃO - SAFRA 09/10

Regiões do IMEA	Participação %	Produção	Produção	Produção	Variação Safr	Variação Jan/Fev
		08/09 Set	09/10 Jan	09/10 Fev		
Noroeste	1,1%	16.681.575	18.112.300	18.112.300	8,6%	0,0%
Nordeste	0,3%	4.912.782	5.042.400	5.562.400	13,2%	10,3%
Médio Norte	17,7%	215.617.980	251.963.715	289.490.715	34,3%	14,9%
Oeste	21,1%	300.276.150	330.836.640	343.903.140	14,5%	3,9%
Centro-Sul	8,5%	136.669.875	153.225.000	138.422.100	1,3%	-9,7%
Sudeste	51,2%	777.793.419	798.047.726	836.254.111	7,5%	4,8%
Mato Grosso	100%	1.451.951.781	1.557.227.781	1.631.744.766	12,4%	4,8%

Produção em Kg

Fonte: Imea

Estatística – Algodão

26 de março de 2010

Número: 27

ALGODÃO: ESTIMATIVA DE PLANTIO - SAFRA 08/09

Regiões do Imea	Noroeste	Nordeste	Médio-Norte	Oeste	Centro-Sul	Sudeste	Mato Grosso
11/dez	16%	15%	2%	10%	16%	19%	15%
29/jan	73%	100%	70%	72%	85%	40%	71%
05/fev	97%	100%	96%	95%	100%	60%	93%
12/fev	100%	100%	100%	100%	100%	97%	100%
19/fev	100%	100%	100%	100%	100%	100%	100%

Fonte: Imea

ALGODÃO: ESTIMATIVA DE COLHEITA - SAFRA 08/09

Regiões do Imea	Noroeste	Nordeste	Médio-Norte	Oeste	Centro-Sul	Sudeste	Mato Grosso
18/jun	0%	0%	2%	3%	3%	1%	2%
25/jun	0%	0%	4%	7%	6%	4%	5%
02/jul	3%	6%	12%	18%	14%	12%	13%
09/jul	8%	11%	20%	25%	22%	18%	20%
16/jul	15%	20%	35%	37%	37%	33%	34%
23/jul	24%	31%	45%	48%	48%	43%	44%
30/jul	32%	40%	54%	52%	57%	54%	53%
06/ago	50%	50%	64%	66%	66%	72%	68%
13/ago	57%	60%	73%	74%	78%	80%	77%
20/ago	69%	72%	85%	83%	87%	90%	87%
27/ago	81%	84%	96%	92%	94%	95%	94%
03/set	94%	96%	100%	96%	99%	99%	98%
10/set	100%	100%	100%	100%	100%	100%	100%

Fonte: Imea

INDICADOR

ATUAL

ANTERIOR

SELIC (ao ano)	8,75%	9,25%
TJLP (ao ano)	6,00%	6,25%
IPCA 01/10	0,75%	0,37%
IPCA 12 meses	4,50%	4,23%
IGP-DI 01/10	1,01%	-0,11%
IGP-DI 12 meses	-0,44%	-1,44%



Presidente: Rui Carlos Ottoni Prado
Superintendente: Seneri Kernbeis Paludo
Elaboração: Luana Camila F. de Almeida

Equipe Técnica: Alexandre Ribeiro, Anamaria Gaudêncio, Benancil Filho, Carlos Ivam, Daniel Ferreira, Emerson Moura, Fagner Gomes, Laryana Miranda, Mayara Infantino, Maria Amélia Tirloni, Otávio Celidonio, Sérgio Pasqualli, Stefânia Pasqualotto.