

SAFRA 09/10: Por aqui pouca coisa tem mudado. O mercado disponível de milho segue lento faz tempo e há pouco mais de 20 dias estagnou-se a ponto de não haver mudanças de preços. Isso é reflexo da ausência de compradores e do baixo volume do cereal que ainda resta nas mãos dos produtores. Diferentemente do mercado disponível, as negociações para o cereal que entrará no mercado em junho começam a dar sinais. Ainda que tímidas, as trocas são o primeiro passo para um mercado desatrelado de mercado internacional e por isso difícil prefixar preços antecipadamente como para a soja, no entanto a produção em grande escala nas últimas safras possibilitou que essa modalidade de negócio se firmasse como determinante para a tomada de decisão do vendedor. As trocas foram vistas em Campo Verde a R\$ 11,00, em Nova Mutum a US\$ 4,80 e em Sapezal a US\$ 5,50, ambos para entrega em julho. As revendas também deram a largada nos negócios de trocas de milho por defensivos para a próxima safra de soja 2010/11, os preços variam de acordo com a quantidade e o pacote de insumos.

MERCADO DISPONÍVEL: Os levantamentos feitos pelo Imea nas principais regiões do Estado de Mato Grosso até a terceira semana de março não apuraram sinais de maior liquidez no mercado, o que força a continuidade de preços estáveis. Isto, no entanto, se dá apenas em caráter nominal e não propriamente representando acordos. Durante a semana as melhores indicações reportadas para o preço da saca do milho foram de R\$ 8,50/sc em Campo Verde, Canarana e Primavera do Leste respectivamente. Já em Rondonópolis a saca foi cotada a R\$ 9,50. No comparativo de nov./2009 até o encerramento desta semana, Sorriso apresentou queda de 32%, reduzindo os preços de R\$ 9,60/sc para os atuais R\$ 6,50/sc.

Preço milho no município de Sorriso (R\$/sc)

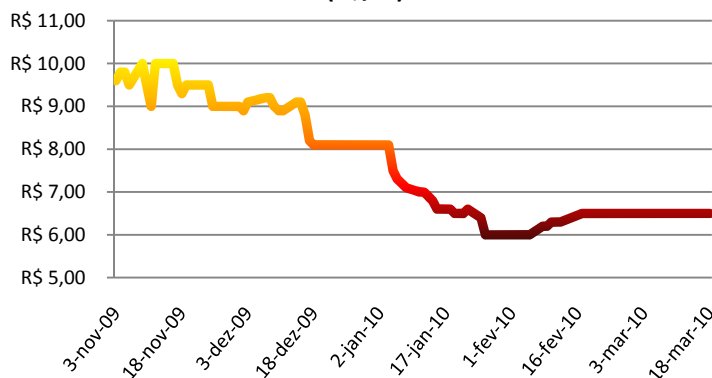

Fonte: IMEA

Exportação de Milho (t)

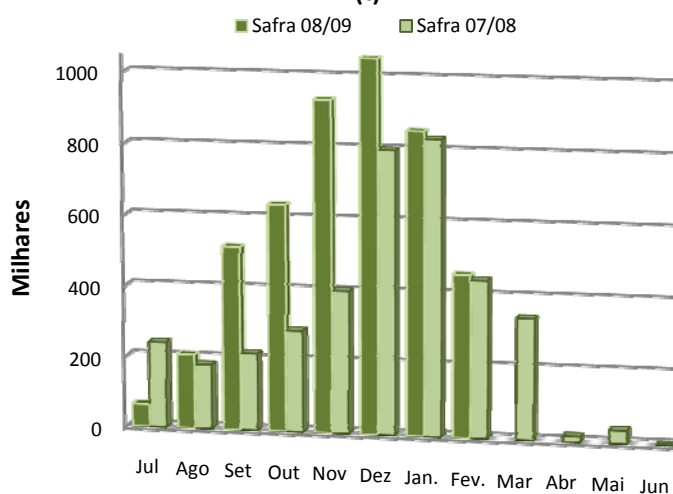

Fonte: SECEX

EXPORTAÇÕES DE MILHO MATO GROSSO: O embarque do milho mato-grossense em fev./10 foi de 457,1 mil toneladas. Quando comparado a fev./09, houve um acréscimo de 3% e, quando comparado ao mesmo período de 2006, o acréscimo foi de 761% do volume exportado. O acumulado do primeiro bimestre é de 1,309 milhão de toneladas, responsável pela quebra do antigo recorde nas exportações que até então pertencia ao bimestre de 2009 com 1,273 milhão de toneladas, ou seja, um acréscimo de 3%. Quando analisamos o acumulado da safra 07/08, temos que do total acumulado exportado de jun./08 a fev./09, representava 3,3 milhões de toneladas, ou 43%, em relação à safra 08/09. O total acumulado exportado de jul./09 a fev./10 é de 4,7 milhões, representando 55% do volume total produzido na safra 08/09.

PREÇOS DE MILHO

Municípios	Segunda-feira	Terça-feira	Quarta-feira	Quinta-feira	Sexta-feira	Varição semanal	Varição mensal
Sorriso	6,50	6,50	6,50	6,50	6,50	0%	0%
Sapezal	6,90	6,90	6,90	6,90	6,90	0%	6%
Campo Verde	8,50	8,50	8,50	8,50	8,50	0%	-1%
Diamantino	7,00	7,00	7,00	7,00	7,00	0%	8%
Canarana	8,50	8,50	8,50	8,50	8,50	0%	1%

Unidade: R\$/sc, valor sem desconto de impostos.

Varição semanal relação preço de sexta versus sexta anterior.

Varição mensal relação preço de 12/02.

* Feriado Nacional: Carnaval

Fonte: IMEA

NÚMEROS DA SEMANA

Dados	Referência	Unidades	Segunda-feira	Terça-feira	Quarta-feira	Quinta-feira	Sexta-feira	Varição semanal	Varição mensal
Dólar	Spot	R\$/US\$	1,76	1,76	1,76	1,78	1,79	2%	-1%
Milho CBOT	mai/10	US\$/Bushel	3,62	3,63	3,68	3,69	3,73	2%	2%
Milho BM&F	mai/10	R\$/sc/Paranaguá	18,40	18,65	18,68	18,64	18,36	0%	1%

Fonte: Bacen, Corretoras, BM&F e CBOT/CME

* Feriado Eua: Dia dos presidentes

PREÇOS DE INSUMOS MILHO

Municípios	Sorriso			Campo Verde			
	Produtos	Fevereiro	Março	Varição	Fevereiro	Março	Varição
	Uréia (Ton)	R\$ 505,47	R\$ 546,07	8%	R\$ 505,47	R\$ 540,44	7%
	08.16.16 (Ton)	R\$ 445,00	R\$ 449,19	1%	R\$ 445,00	R\$ 479,23	8%
	06.20.30 (Ton)	R\$ 572,99	R\$ 643,50	12%	R\$ 572,99	R\$ 635,05	11%
	04.30.20 (Ton)	R\$ 553,00	R\$ 607,34	10%	R\$ 553,00	R\$ 598,90	8%
	06.30.10 (Ton)	R\$ 430,00	R\$ 612,96	43%	R\$ 430,00	R\$ 604,51	41%

Fonte: IMEA

MILHO: ESTIMATIVA DE ÁREA - SAFRA 09/10

Regiões do Imea	Participação %	Área 08/09	Área 09/10 Janeiro	Área 09/10 Fevereiro	Varição Anual	Varição Mensal
Noroeste	3,10%	60.150	77.150	80.150	33,3%	3,9%
Norte	0,40%	4.900	4.900	8.700	77,6%	77,6%
Nordeste	1,80%	36.700	71.000	71.000	93,5%	0,0%
Médio-Norte	47,70%	802.000	835.000	853.000	6,4%	2,2%
Oeste	16,10%	285.900	273.900	283.900	-0,7%	3,7%
Centro-Sul	6,10%	91.000	94.000	96.000	5,5%	2,1%
Sudeste	24,80%	395.900	418.400	418.400	5,7%	0,0%
Mato Grosso	100%	1.676.550	1.774.350	1.811.150	8,0%	2,1%

Unidade: Área em hectares

Fonte: IMEA

MILHO: ESTIMATIVA DE PRODUTIVIDADE - SAFRA 09/10

Regiões do Imea	Varição em relação a MT	Produtividade 08/09	Produtividade 09/10 Janeiro	Produtividade 09/10 Fevereiro	Varição Anual	Varição Mensal
Noroeste	-633	4.750	4.117	4.117	-13,3%	0,0%
Norte	-310	4.286	3.976	3.976	-7,2%	0,0%
Nordeste	-594	4.718	4.124	4.124	-12,6%	0,0%
Médio-Norte	-524	5.146	4.622	4.622	-10,2%	0,0%
Oeste	-554	5.339	4.785	4.785	-10,4%	0,0%
Centro-Sul	-523	5.006	4.483	4.483	-10,5%	0,0%
Sudeste	-378	4.846	4.468	4.468	-7,8%	0,0%
Mato Grosso	-514	5.074	4.560	4.560	-10,1%	0,0%

Unidade: Produtividade em kg/ha

Fonte: IMEA

MILHO: ESTIMATIVA DE PRODUÇÃO - SAFRA 09/10

Regiões do Imea	Participação %	Produção 08/09	Produção 09/10 Janeiro	Produção 09/10 Fevereiro	Varição Anual	Varição Mensal
Noroeste	3,40%	285.732	317.605	330.055	15,5%	3,9%
Norte	0,20%	21.000	19.484	35.140	67,3%	80,4%
Nordeste	2,00%	173.136	292.800	292.800	69,1%	0,0%
Médio-Norte	48,50%	4.126.920	3.859.510	3.929.770	-4,8%	1,8%
Oeste	17,90%	1.526.370	1.310.620	1.358.820	-11,0%	3,7%
Centro-Sul	5,40%	455.568	421.385	430.845	-5,4%	2,2%
Sudeste	22,90%	1.918.572	1.869.250	1.869.250	-2,6%	0,0%
Mato Grosso	100%	8.507.298	8.090.654	8.246.680	-3,1%	1,9%

Unidade: Produção em toneladas

Fonte: IMEA

MILHO: ESTIMATIVA DE PLANTIO SAFRA 08/09.

Regiões do IMEA	Noroeste	Norte	Nordeste	Médio-Norte	Oeste	Centro-Sul	Sudeste	Mato Grosso
Área	49.150	4.900	31.700	705.00	270.900	100.000	398.900	855.550
22/jan	0,00%	0,00%	0,00%	1,00%	1,90%	0,00%	0,40%	0,90%
29/jan	1,40%	0,10%	0,00%	2,20%	3,90%	0,10%	1,90%	2,20%
05/fev	13,30%	9,00%	5,90%	16,60%	19,90%	19,50%	5,20%	14,00%
12/fev	19,50%	15,20%	8,30%	29,30%	32,30%	29,80%	13,00%	24,80%
19/fev	22,10%	20,40%	24,30%	41,70%	37,70%	38,80%	16,60%	33,20%
25/fev	64,10%	82,00%	59,00%	77,70%	67,10%	51,20%	26,80%	60,00%
05/mar	72,40%	91,00%	71,70%	89,90%	77,40%	73,20%	41,60%	73,00%
10/mar	81,60%	98,00%	98,10%	98,90%	93,00%	91,60%	74,00%	90,30%
19/mar	99,40%	100,00%	100,00%	99,80%	100,00%	100,00%	96,90%	99,00%

Fonte: IMEA

MILHO: ESTIMATIVA DE PLANTIO SAFRA 09/10.

Regiões do IMEA	Noroeste	Norte	Nordeste	Médio-Norte	Oeste	Centro-Sul	Sudeste	Mato Grosso
Área	67.150	4.900	71.000	835.000	273.900	94.000	418.400	1.774.350
14/jan	1,00%	1,00%	0,00%	2,20%	3,60%	1,60%	1,30%	2,00%
21/jan	1,60%	3,00%	0,10%	7,00%	13,40%	6,50%	5,00%	6,90%
28/jan	8,50%	15,00%	2,70%	11,60%	17,60%	12,40%	10,50%	11,80%
04/fev	20,20%	50,00%	10,80%	27,10%	31,00%	26,10%	28,60%	27,10%
11/fev	47,59%	66,22%	28,45%	51,11%	50,94%	40,02%	49,20%	49,03%
18/fev	75,20%	81,20%	46,80%	74,30%	74,30%	66,20%	64,40%	70,50%
25/fev	90,10%	95,70%	76,00%	88,40%	87,80%	81,80%	78,10%	85,10%
04/mar	95,11%	100,00%	93,52%	97,44%	97,27%	94,47%	93,78%	96,14%
11/mar	99,50%	100,00%	100,00%	98,84%	99,37%	99,72%	99,07%	99,10%
18/mar	100,00%	100,00%	100,00%	100,00%	100,00%	100,00%	100,00%	100,00%
Safra 08/09 19/mar	99,4%	100,0%	100,0%	99,8%	100,0%	100,0%	96,9%	99,0%

Fonte: IMEA

EXPORTAÇÃO TOTAL DE MILHO - MATO GROSSO (T/US\$)

Ano/mês	2005		2006		2007		2008		2009		2010	
	Toneladas	MM US\$	Toneladas	MM US\$	Toneladas	MM US\$	Toneladas	MM US\$	Toneladas	MM US\$	Toneladas	MM US\$
Janeiro	64.934	6.245.000	42.795	4.450.688	137.770	19.840.790	273.702	58.632.339	831.279	144.719.160	852.329	150.859.299
Fevereiro	299.998	27.587.825	53.108	5.612.361	62.049	9.042.718	114.703	19.310.142	442.557	73.001.797		
Março	73.499	7.305.800	-	-	3.771	622.179	246.825	34.713.030	340.793	52.981.278		
Abril	2.861.693	286.169	-	-	212	36.189	3.214	643.212	15.752	2.622.809		
Mai	-	-	-	-	3.750	584.701	23.138	4.946.500	36.988	5.153.705		
Junho	-	-	-	-	119.281	19.847.354	35.215	7.570.290	5	661		
Julho	-	-	-	-	427.684	70.058.285	240.494	56.175.574	63.472	11.045.018		
Agosto	-	-	29.570	3.361.411	645.401	109.706.774	181.203	48.572.697	208.224	33.799.682		
Setembro	320	23.488	84.690	10.363.835	561.152	104.128.764	217.133	52.449.083	516.176	81.680.701		
Outubro	160	11.744	75.280	9.084.351	738.522	138.316.969	285.248	60.206.546	637.519	94.739.027		
Novembro	-	-	136.142	16.381.733	579.639	110.724.682	401.346	79.765.661	932.447	146.397.047		
Dezembro	-	-	7.926.740	951.209	413.250	76.072.526	797.586	143.450.028	1.068.032	184.139.432		
ACUMULADO	441.772	41.460.026	429.511	50.205.588	3.692.480	658.981.931	2.819.807	566.435.102	5.093.244	830.280.317	852.329	150.859.299

Fonte: Secex

EXPORTAÇÕES DO MILHO DE MATO GROSSO POR DESTINO (t)

País	jan/10	fev/10	mar/10	abr/10	mai/10	jun/10	jul/10	ago/10	set/10	out/10	nov/10	dez/10	ACUMULADO
Irã	208.771												208.771
Taiwan	155.299												155.299
Coreia do Sul	38.908												38.908
Filipinas	-												-
Colômbia	54.908												54.908
Arábia	26.250												26.250
Marrocos	94.686												94.686
Malásia	33.937												33.937
Peru	209.780												209.780
Outros	239.362												239.362
TOTAL	852.329												852.329

Fonte:Secex

ESCOAMENTO DO MILHO DE MATO GROSSO POR PORTO (t)

Porto	jan/10	fev/10	mar/10	abr/10	mai/10	jun/10	jul/10	ago/10	set/10	out/10	nov/10	dez/10	ACUMULADO
Santos (SP)	582.916												582.916
Paranaguá (PR)	37.806												37.806
Manaus (AM)	98.322												98.322
S. Francisco do Sul (SC)	20.438												20.438
Vitória (ES)	87.808												87.808
Assis (AC)	209.780												209.780
Santarém (PA)	24.831												24.831
TOTAL	852.329												852.329

Fonte:Secex

Presidente: Rui Carlos Ottoni Prado

Superintendente: Seneri Kernbeis Paludo

Elaboração: Maria Amélia Tirloni

Equipe Técnica: Anamaria Martins, Alexandre Ribeiro, Benancil Filho, Carlos Ivam, Daniel Ferreira, Emerson Moura, Fagner Gomes, Joice Magalhães, Luana Almeida, Mayara Infantino, Marina Graebin, Otávio Celidonio, Sergio Pasqualli e Stefânia Pasqualotto.