

VAI CONTINUAR CRESCENDO: É inegável o crescimento vertiginoso na produção do milho em Mato Grosso, cujo aumento foi de 100% nos últimos cinco anos. Essa maior oferta do cereal supriu não só as exportações como também o mercado interno de granjas e frigoríficos. Para a próxima década o Imea prevê que a produção de milho cresça 95%, saindo das atuais 7,6 milhões de toneladas para 14,9 milhões de toneladas. O crescimento da cadeia do milho depende diretamente do crescimento da produção de suínos e aves, cujo documento aponta um crescimento de 180% e 137% respectivamente. Isso porque o milho é um produto de baixo valor agregado e o impacto dos custos de armazenamento e transporte são grandes, ou seja, precisamos criar um forte mercado interno para garantir o desenvolvimento sustentável desta cadeia.

MERCADO DISPONÍVEL: Iniciamos a segunda semana de março com o mercado em tendência de baixa e pouco volume negociado no mercado físico. Esta situação favorece para que o mesmo permaneça inoperante e os preços não atinjam os valores desejados pelos vendedores. Melhor indicação nos últimos dias para o preço do milho foi reportado em Alto Araguaia, a R\$ 10,80/sc, no entanto, por compradores menores. Os preços indicados em Sorriso pelos compradores não superaram R\$ 6,50/sc, sendo que a expectativa dos vendedores é de no mínimo R\$ 8,90/sc. Já em Rondonópolis os preços na semana se mantiveram estáveis, na casa de R\$ 9,50/sc, porém sem reportes de negócios.

Preço de Milho em Primavera Leste (R\$/sc)

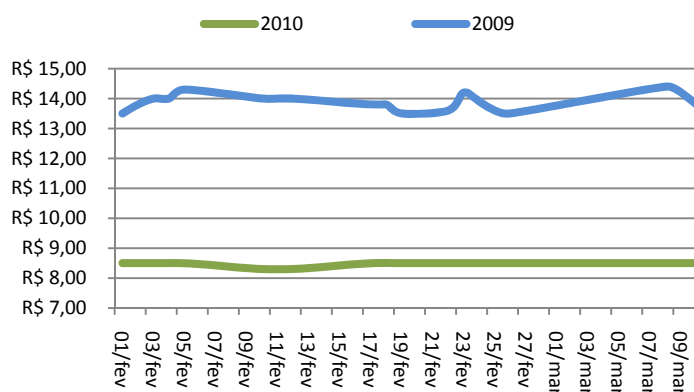

Fonte: IMEA

Histórico de exportação Milho (Milhões/Us\$)

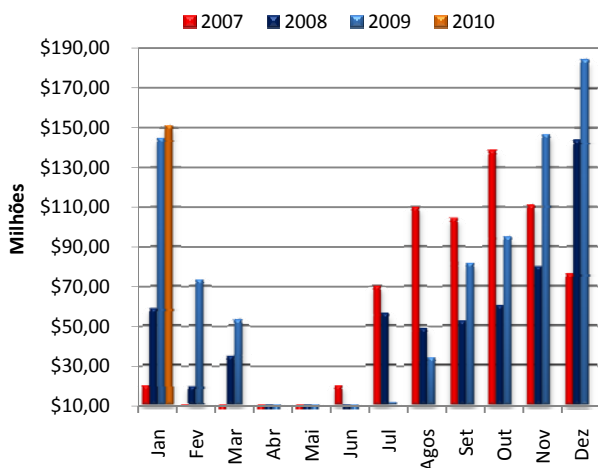

Fonte: SECEX

EXPORTAÇÕES DE MILHO MATO GROSSO: O embarque do milho mato-grossense acumulou até jan./2010, Us\$ 150,8 milhões, o total exportado nacional no mês foi de 877,1 mil toneladas. Somente o estado de Mato Grosso representou 97% do acumulado do milho embarcado em todo o país, com um total acumulado de 852,3 mil toneladas. Isso se deve à grande importância do estado como produtor nacional de grãos. Esse avanço foi conquistado a partir de 2007, anteriormente o estado de Mato Grosso não era representativo em volume exportado. Para dimensionar a evolução é importante a seguinte comparação: em 2006 o acumulado do embarque mato-grossense foi de 429,5 mil toneladas. Quando analisada a expressividade do estado do total acumulado somente no mês de jan./2010, Mato Grosso já exportou aproximadamente 200% do total acumulado exportado no ano de 2006, cujo acumulado total foi de Us\$ 566,4 milhões.

PREÇOS DE MILHO

Municípios	Segunda-feira	Terça-feira	Quarta-feira	Quinta-feira	Sexta-feira	Variação semanal	Variação mensal
Sorriso	6,50	6,50	6,50	6,50	6,50	0%	3%
Sapezal	6,90	6,90	6,90	6,90	6,90	0%	3%
Campo Verde	8,50	8,50	8,50	8,50	8,50	0%	2%
Diamantino	7,00	7,00	7,00	7,00	7,00	0%	11%
Canarana	8,50	8,50	8,50	8,50	8,50	0%	2%

Unidade: R\$/sc, valor sem desconto de impostos.

Variação semanal relação preço de sexta versus sexta anterior.

Variação mensal relação preço de 12/02.

* Feriado Nacional: Carnaval

Fonte: IMEA

NÚMEROS DA SEMANA

Dados	Referência	Unidades	Segunda-feira	Terça-feira	Quarta-feira	Quinta-feira	Sexta-feira	Variação semanal	Variação mensal
Dólar	Spot	R\$/US\$	1,78	1,78	1,77	1,76	1,76	-1%	-5%
Milho CBOT	mai/10	US\$/Bushel	3,75	3,71	3,67	3,64	3,67	-5%	-1%
Milho BM&F	mai/10	R\$/sc/Paranaguá	18,73	18,45	18,54	18,68	18,40	0%	2%

Fonte: Bacen, Corretoras, BM&F e CBOT/CME

* Feriado Eua: Dia dos presidentes

PREÇOS DE INSUMOS MILHO

Municípios	Sorriso			Campo Verde						
	Produtos	Janeiro	Fevereiro	Variação	Janeiro	Fevereiro	Variação			
Semente Hib. Simples (Saca)	R\$	9,42	R\$	9,92	5%	R\$	7,38	R\$	9,00	22%
Cropstar (Lt)	R\$	93,00	R\$	95,00	2%	R\$	79,18	R\$	90,00	14%
Atrazina (Lt)	R\$	3,50	R\$	3,63	4%	R\$	3,99	R\$	4,24	6%
Lannate BR (Lt)	R\$	7,83	R\$	7,25	-7%	R\$	8,32	R\$	7,87	-5%
Opera (Lt)	R\$	33,00	R\$	30,00	-9%	R\$	35,90	R\$	34,95	-3%

Fonte: IMEA

MILHO: ESTIMATIVA DE ÁREA - SAFRA 09/10

Regiões do Imea	Participação %	Área 08/09	Área 09/10 Janeiro	Área 09/10 Fevereiro	Varição Anual	Varição Mensal
Noroeste	3,10%	60.150	77.150	80.150	33,3%	3,9%
Norte	0,40%	4.900	4.900	8.700	77,6%	77,6%
Nordeste	1,80%	36.700	71.000	71.000	93,5%	0,0%
Médio-Norte	47,70%	802.000	835.000	853.000	6,4%	2,2%
Oeste	16,10%	285.900	273.900	283.900	-0,7%	3,7%
Centro-Sul	6,10%	91.000	94.000	96.000	5,5%	2,1%
Sudeste	24,80%	395.900	418.400	418.400	5,7%	0,0%
Mato Grosso	100%	1.676.550	1.774.350	1.811.150	8,0%	2,1%

Unidade: Área em hectares

Fonte: IMEA

MILHO: ESTIMATIVA DE PRODUTIVIDADE - SAFRA 09/10

Regiões do Imea	Varição em relação a MT	Produtividade 08/09	Produtividade 09/10 Janeiro	Produtividade 09/10 Fevereiro	Varição Anual	Varição Mensal
Noroeste	-633	4.750	4.117	4.117	-13,3%	0,0%
Norte	-310	4.286	3.976	3.976	-7,2%	0,0%
Nordeste	-594	4.718	4.124	4.124	-12,6%	0,0%
Médio-Norte	-524	5.146	4.622	4.622	-10,2%	0,0%
Oeste	-554	5.339	4.785	4.785	-10,4%	0,0%
Centro-Sul	-523	5.006	4.483	4.483	-10,5%	0,0%
Sudeste	-378	4.846	4.468	4.468	-7,8%	0,0%
Mato Grosso	-514	5.074	4.560	4.560	-10,1%	0,0%

Unidade: Produtividade em kg/ha

Fonte: IMEA

MILHO: ESTIMATIVA DE PRODUÇÃO - SAFRA 09/10

Regiões do Imea	Participação %	Produção 08/09	Produção 09/10 Janeiro	Produção 09/10 Fevereiro	Varição Anual	Varição Mensal
Noroeste	3,40%	285.732	317.605	330.055	15,5%	3,9%
Norte	0,20%	21.000	19.484	35.140	67,3%	80,4%
Nordeste	2,00%	173.136	292.800	292.800	69,1%	0,0%
Médio-Norte	48,50%	4.126.920	3.859.510	3.929.770	-4,8%	1,8%
Oeste	17,90%	1.526.370	1.310.620	1.358.820	-11,0%	3,7%
Centro-Sul	5,40%	455.568	421.385	430.845	-5,4%	2,2%
Sudeste	22,90%	1.918.572	1.869.250	1.869.250	-2,6%	0,0%
Mato Grosso	100%	8.507.298	8.090.654	8.246.680	-3,1%	1,9%

Unidade: Produção em toneladas

Fonte: IMEA

O Boletim de Grãos é uma publicação semanal do IMEA – Instituto Mato-grossense de Economia Agropecuária.
Sugestões e críticas poderão ser enviadas para o e-mail: imea-mt@imea.com.br

MILHO: ESTIMATIVA DE COMERCIALIZAÇÃO – SAFRA 08/09

Regiões do IMEA	Noroeste	Norte	Nordeste	Médio-Norte	Oeste	Centro-Sul	Sudeste	Mato Grosso
Área	67.150	4.900	36.700	802.000	258.900	91.000	395.900	1.676.500
Produção	285.732	21.000	173.136	4.126.920	1.526.370	455.568	1.918.572	8.507.298
Jun./09	8,81%	10,49%	9,12%	22,59%	22,19%	18,46%	17,60%	20,31%
Jul./09	21,2%	17,22%	30,36%	30,63%	34,02%	23,43%	24,34%	28,87%
Ago./09	25,0%	26,22%	51,04%	35,24%	40,98%	28,54%	29,37%	34,33%
Set./09	43,3%	36,96%	83,53%	48,50%	51,53%	43,80%	42,73%	47,77%
Out./09	72,0%	65,00%	95,70%	70,22%	63,66%	62,01%	53,01%	64,75%
Nov./09	90,8%	84,51%	99,00%	83,08%	74,12%	81,15%	76,13%	80,18%
Dez./09	98,0%	90,50%	100,00%	86,70%	79,30%	88,50%	80,60%	84,60%
Jan./10	99,0%	95,80%	100,00%	89,40%	84,60%	94,00%	89,60%	89,40%
Fev./10	99,32%	97,53%	100,00%	92,36%	88,08%	96,10%	94,43%	92,73%
Fev./09 Safra 07/08	96,11%	92,51%	98,18%	93,42%	96,44%	90,81%	85,68%	92,04%

Fonte: IMEA

MILHO: ESTIMATIVA DE PLANTIO SAFRA 09/10.

Regiões do IMEA	Noroeste	Norte	Nordeste	Médio-Norte	Oeste	Centro-Sul	Sudeste	Mato Grosso
Área	67.150	4.900	71.000	835.000	273.900	94.000	418.400	1.774.350
14/jan	1,00%	1,00%	0,00%	2,20%	3,60%	1,60%	1,30%	2,00%
21/jan	1,60%	3,00%	0,10%	7,00%	13,40%	6,50%	5,00%	6,90%
28/jan	8,50%	15,00%	2,70%	11,60%	17,60%	12,40%	10,50%	11,80%
04/fev	20,20%	50,00%	10,80%	27,10%	31,00%	26,10%	28,60%	27,10%
11/fev	47,59%	66,22%	28,45%	51,11%	50,94%	40,02%	49,20%	49,03%
18/fev	75,20%	81,20%	46,80%	74,30%	74,30%	66,20%	64,40%	70,50%
25/fev	90,10%	95,70%	76,00%	88,40%	87,80%	81,80%	78,10%	85,10%
04/mar	95,11%	100,00%	93,52%	97,44%	97,27%	94,47%	93,78%	96,14%
11/mar	99,50%	100,00%	100,00%	98,84%	99,37%	99,72%	99,07%	99,10%
Safra 08/09 10/mar	81,60%	98,00%	98,10%	98,90%	93,00%	91,60%	74,00%	90,30%

Fonte: IMEA

EXPORTAÇÃO TOTAL DE MILHO - MATO GROSSO (T/US\$)

Ano/mês	2005		2006		2007		2008		2009		2010	
	Toneladas	MM US\$	Toneladas	MM US\$	Toneladas	MM US\$	Toneladas	MM US\$	Toneladas	MM US\$	Toneladas	MM US\$
Janeiro	64.934	6.245.000	42.795	4.450.688	137.770	19.840.790	273.702	58.632.339	831.279	144.719.160	852.329	150.859.299
Fevereiro	299.998	27.587.825	53.108	5.612.361	62.049	9.042.718	114.703	19.310.142	442.557	73.001.797		
Março	73.499	7.305.800	-	-	3.771	622.179	246.825	34.713.030	340.793	52.981.278		
Abril	2.861.693	286.169	-	-	212	36.189	3.214	643.212	15.752	2.622.809		
Mai	-	-	-	-	3.750	584.701	23.138	4.946.500	36.988	5.153.705		
Junho	-	-	-	-	119.281	19.847.354	35.215	7.570.290	5	661		
Julho	-	-	-	-	427.684	70.058.285	240.494	56.175.574	63.472	11.045.018		
Agosto	-	-	29.570	3.361.411	645.401	109.706.774	181.203	48.572.697	208.224	33.799.682		
Setembro	320	23.488	84.690	10.363.835	561.152	104.128.764	217.133	52.449.083	516.176	81.680.701		
Outubro	160	11.744	75.280	9.084.351	738.522	138.316.969	285.248	60.206.546	637.519	94.739.027		
Novembro	-	-	136.142	16.381.733	579.639	110.724.682	401.346	79.765.661	932.447	146.397.047		
Dezembro	-	-	7.926.740	951.209	413.250	76.072.526	797.586	143.450.028	1.068.032	184.139.432		
ACUMULADO	441.772	41.460.026	429.511	50.205.588	3.692.480	658.981.931	2.819.807	566.435.102	5.093.244	830.280.317	852.329	150.859.299

Fonte: Secex

EXPORTAÇÕES DO MILHO DE MATO GROSSO POR DESTINO (t)

País	jan/10	fev/10	mar/10	abr/10	mai/10	jun/10	jul/10	ago/10	set/10	out/10	nov/10	dez/10	ACUMULADO
Irã	208.771												208.771
Taiwan	155.299												155.299
Coreia do Sul	38.908												38.908
Filipinas	-												-
Colômbia	54.908												54.908
Arábia	26.250												26.250
Marrocos	94.686												94.686
Malásia	33.937												33.937
Peru	209.780												209.780
Outros	239.362												239.362
TOTAL	852.329												852.329

Fonte:Secex

ESCOAMENTO DO MILHO DE MATO GROSSO POR PORTO (t)

Porto	jan/10	fev/10	mar/10	abr/10	mai/10	jun/10	jul/10	ago/10	set/10	out/10	nov/10	dez/10	ACUMULADO
Santos (SP)	582.916												582.916
Paranaguá (PR)	37.806												37.806
Manaus (AM)	98.322												98.322
S. Francisco do Sul (SC)	20.438												20.438
Vitória (ES)	87.808												87.808
Assis (AC)	209.780												209.780
Santarém (PA)	24.831												24.831
TOTAL	852.329												852.329

Fonte:Secex

Presidente: Rui Carlos Ottoni Prado

Superintendente: Seneri Kernbeis Paludo

Elaboração: Maria Amélia Tirloni

Equipe Técnica: Anamaria Martins, Alexandre Ribeiro, Benancil Filho, Carlos Ivam, Daniel Ferreira, Emerson Moura, Fagner Gomes, Joice Magalhães, Luana Almeida, Mayara Infantino, Marina Graebin, Otávio Celidonio, Sergio Pasqualli e Stefânia Pasqualotto.