

## Soja - Análise

19 de fevereiro de 2010

Número: 90

**CLIMA DE CARNAVAL:** Ao contrário do que significa para a maioria da população brasileira, o Carnaval é um período de muito trabalho para os produtores de soja, pois assim como não há folga nos domingos, esse feriado também é dedicado à colheita. No entanto as chuvas nestes dias foram mais frequente e inviabilizaram a intensificação da colheita e principalmente o controle de doenças. O mais preocupante não é apenas a redução de produtividade dos talhões que estão sendo colhidos, mas dos que estão por ser colhidos. Isso porque as aplicações foram comprometidas pelas chuvas ocorridas que ainda dificultam, ou até mesmo impossibilitam, as novas aplicações necessárias. Com isso há reportes de ferrugem nas principais regiões do estado.

### Preços de Soja - Máximos e mínimos praticados por compradores nas principais regiões do Estado (R\$ saca de 60 kg)

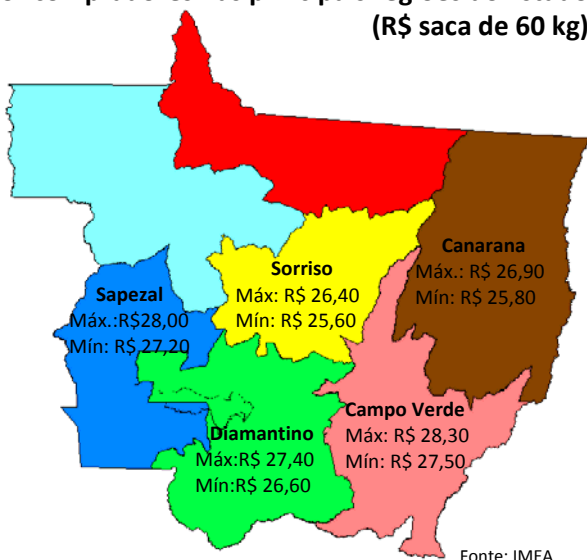

**OESTE:** Em Sapezal, o melhor preço indicado na semana foi de R\$ 28,00/sc. Já em Campo Novo, os preços variaram entre R\$ 26,60/sc e R\$ 27,40/sc, sem negócios realizados.

**MÉDIO-NORTE:** Em Sorriso, o preço indicado na sexta-feira foi de R\$ 25,60/sc. Já em Nova Mutum a melhor indicação de preço foi de R\$ 25,70/sc. Em Lucas do Rio Verde os preços variaram entre R\$ 26,50/sc e R\$ 25,80/sc.

**SUDESTE:** Em Campo Verde, o preço indicado na sexta-feira foi de R\$ 27,50/sc. Já em Rondonópolis, a melhor indicação da semana foi de R\$ 29,30/sc.

**NORDESTE:** Sem negócios reportados na semana, em Canarana o melhor preço praticado foi de R\$ 26,90/sc.

**CENTRO-SUL:** Em Diamantino, os preços praticados na semana não superaram R\$ 27,40/sc, com índices de poucos negócios.

**MERCADO INTERNACIONAL:** O feriado não foi dádiva apenas no Brasil, pois a semana também começou com feriado nos EUA em comemoração aos aniversários dos presidentes, além de estarmos em pleno período de comemoração do ano novo chinês. Com todos esses eventos, a semana tinha tudo para começar lenta, no entanto na terça-feira o contrato maio/10 alcançou cotação máxima de US\$ 9,75. Porém esse movimento de alta não resistiu a notícias econômicas que valorizaram a moeda norte-americana e, conseqüentemente, voltaram a derrubar a cotação de soja, fechando a semana em US\$ 9,54/ bushel para a entrega em maio/10.

Cotação de soja na CME/CBOT (US\$/Bushel)

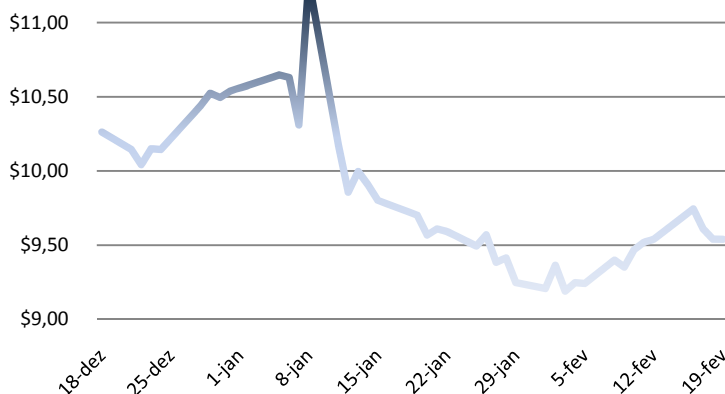

## Soja - Análise

19 de fevereiro de 2010  
Número: 90

### Exportações da Soja Mato Grosso (toneladas)

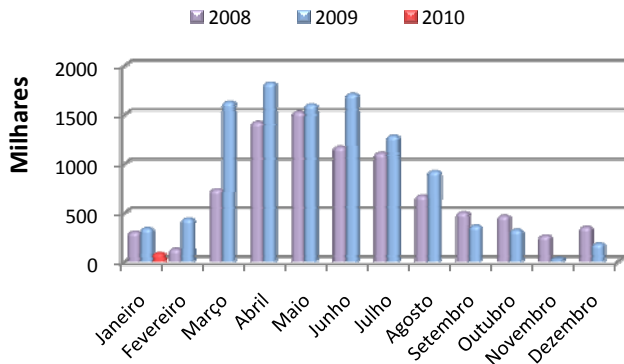

Fonte: SECEX.

**EXPORTAÇÃO DE SOJA GRÃO MATO GROSSO:** O embarque da soja mato-grossense em janeiro 2010 ultrapassou pouco mais de 86,1 mil toneladas, e o valor recebido ficou na casa de US\$ 484,00 por tonelada. Comparando com o mês de janeiro de 2009, esse volume embarcado foi 75% inferior. Mas é tradicional que o primeiro mês do ano seja de resultados tímidos, devido ao início da colheita da safra, como neste ano que até meados de fevereiro foram 34% da área colhida de soja no Estado. Todavia neste ano há um agravante, pois devido ao volume recorde exportado em 2009 não restou volume para embarque da safra anterior.

**OFERTA E DEMANDA DE SOJA NO BRASIL:** O USDA divulgou a estimativa de fevereiro com previsão de produção para a safra nacional, aumentando em 1 milhão de toneladas, ou seja, 2% de incremento em relação à safra passada. No entanto a previsão de exportações também foi aumentada em 1,3 milhão de toneladas, ou seja, 5% superior ao relatório passado e 8% menor que a safra passada. Segundo o mesmo relatório, com esse volume destinado ao mercado internacional seriam pouco mais de 38% da produção exportada. Vale ressaltar que historicamente o Brasil exporta mais de 46% do que produz, segundo a média dos últimos 5 anos. Com essas alterações a relação entre o estoque e o consumo do país ficaria abaixo dos 50%.

### QUADRO DE OFERTA E DEMANDA BRASIL DE SOJA 09/10

Mês de Divulgação	Safra 08/09 Fev/10	Safra 09/10 Jan/10	Safra 09/10 Fev/10
Estoques iniciais	19,18	11,67	10,55
Produção	57,00	65,00	66,00
Importações	0,05	0,15	0,15
Consumo total	34,21	35,05	34,55
Exportações	24,90	24,00	25,30
Estoques finais	17,12	17,77	16,85
<b>Estoque/Consumo</b>	<b>50,04%</b>	<b>50,70%</b>	<b>48,77%</b>

Fonte: USDA

### Colheita de Soja (% da área)

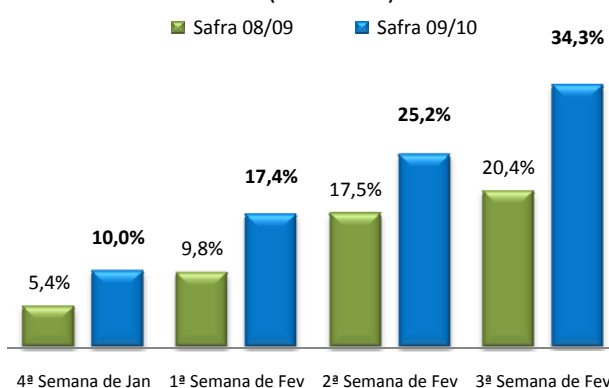

Fonte: IMEA

**REPORTES DO CAMPO:** Após o 7º levantamento de colheita no Estado, registrou-se até o dia 18 de fevereiro 34,3% da área estava colhida, o que totalizou, 2,1 milhões de hectares colhidos. A evolução em relação à semana anterior foi de 9,1%. Durante o feriado prolongado, as chuvas ficaram mais frequentes na maioria das regiões de Mato Grosso, fazendo com diminuíssem os intervalos ideais para colheita. Devido à umidade, foi dificultada a prevenção, favorecendo a instalação de doenças nas lavouras como a mela, aumento de focos de ferrugem asiática e de incidência de pragas. A média de produtividade nas regiões pesquisadas pelo Imea se encontra entre 42 sc/ha e 52 sc/ha no máximo. Em Sapezal há casos de redução de 5 a 10 sacas em relação às médias que estavam sendo colhidas dias atrás.

O Boletim de Grãos é uma publicação semanal do IMEA – Instituto Mato-grossense de Economia Agropecuária.  
Sugestões e críticas poderão ser enviadas para o e-mail: imea-mt@imea.com.br

## Soja - Estatísticas

19 de fevereiro de 2010

Número: 90

### PREÇOS DE SOJA

Municípios	Segunda-feira	Terça-feira	Quarta-feira	Quinta-feira	Sexta-feira	Varição semanal	Varição mensal
Sorriso	*	*	R\$ 26,40	R\$ 25,80	R\$ 25,60	-2%	-11%
Sapezal	*	*	R\$ 28,00	R\$ 27,40	R\$ 27,20	-2%	-6%
Campo Verde	*	*	R\$ 28,30	R\$ 27,70	R\$ 27,50	-2%	-11%
Diamantino	*	*	R\$ 27,40	R\$ 26,80	R\$ 26,60	-2%	-10%
Canarana	*	*	R\$ 26,90	R\$ 26,00	R\$ 25,80	-3%	-9%
Paranaguá	*	*	R\$ 35,99	R\$ 35,80		-	-

Unidade: R\$/sc, valor sem desconto de impostos.

Varição semanal relação preço de sexta versus sexta anterior

Varição mensal relação preço de 11/01.

Fonte: IMEA/Cepea. Esalq

\*Feriados de Carnaval

### FARELO E ÓLEO DE SOJA

Origem	Produto	Valor	Varição semanal
Rondonópolis	Farelo	R\$ 597,00	-1%
	Óleo*	R\$ 2.087,00	4%

Unidade: média semanal de preços em R\$/t sem impostos.

Varição semanal relação preço de segunda versus 08/02.

\*Degomado.

Fonte: IMEA

### FRETES

Origem	Destino	Valor	Varição semanal	Varição mensal
Rondonópolis	Paranaguá	R\$ 135,00	0%	13%
Sorriso	Rondonópolis	R\$ 65,00	0%	12%
Sorriso	Paranaguá	R\$ 190,00	0%	13%
Sapezal	Porto Velho	R\$ 92,00	0%	8%
Canarana	Santos	R\$ 150,00	0%	17%

Unidade: média semanal de preços em R\$/t sem impostos.

Varição mensal relação preço de segunda versus 01/02.

Fonte: IMEA

### NÚMEROS DA SEMANA

Dados	Referência	Unidades	Segunda-feira	Terça-feira	Quarta-feira	Quinta-feira	Sexta-feira	Varição semanal	Varição mensal
Dólar	Spot	R\$/US\$	1,87	1,84	1,84	1,85	1,85	-2%	7%
Prêmios	mai/10	US\$/Bushel	0,02	0,02	0,02	0,03	0,03	50%	-80%
Soja CBOT	mai/10	US\$/Bushel	9,40	9,35	9,46	9,54	9,58	4%	-6%
Soja BM&F	mai/10	R\$/sc/Paranaguá	20,50	20,40	20,40	20,60	20,70	3%	-8%

Fonte: BACEN, Corretoras, BM&F e CBOT/CME.

### PREÇOS DE INSUMOS SOJA

Municípios	Sorriso			Campo Verde			Sapezal			
	Produtos	Janeiro	Fevereiro	Varição	Janeiro	Fevereiro	Varição	Janeiro	Fevereiro	Varição
	Super Simples (T)	\$ 530,36	\$ 505,47	-5%	\$ 522,47	\$ 505,47	-3%	\$ 545,38	\$ 505,47	-7%
	KCL (T)	\$ 600,24	\$ 590,00	-2%	\$ 592,36	\$ 590,00	0%	\$ 615,27	\$ 590,00	-4%
	00.18.18 (T)	\$ 376,06	\$ 406,08	8%	\$ 368,18	\$ 406,08	10%	\$ 391,09	\$ 406,08	4%
	00.20.10 (T)	\$ 344,52	\$ 363,92	6%	\$ 336,63	\$ 363,92	8%	\$ 359,54	\$ 363,92	1%
	20.00.20 (T)	\$ 410,25	\$ 408,00	-1%	\$ 402,36	\$ 408,00	1%	\$ 425,27	\$ 408,00	-4%

## Soja - Estatísticas

19 de fevereiro de 2010

Número: 90

### Soja: Estimativa de Área - Safra 09/10.

Regiões do IMEA	Participação %	Área 08/09	Área 09/10 Dezembro	Área 09/10 Janeiro	Variação Anual	Variação Mensal
Noroeste	4,0%	211.000	241.200	241.200	14,3%	0,0%
Norte	0,5%	30.100	32.000	32.000	13,9%	0,0%
Nordeste	9,5%	501.780	577.200	597.200	19,0%	3,5%
Médio-Norte	40,2%	2.329.500	2.440.000	2.441.000	4,8%	0,0%
Oeste	15,5%	904.400	943.200	943.200	4,3%	0,0%
Centro-Sul	6,7%	386.200	409.100	409.100	5,9%	0,0%
Sudeste	23,5%	1.341.180	1.430.000	1.459.000	8,8%	2,0%
<b>Mato Grosso</b>	<b>100,0%</b>	<b>5.704.160</b>	<b>6.072.700</b>	<b>6.122.700</b>	<b>7,4%</b>	<b>0,8%</b>

Área em ha  
Fonte: IMEA

### Soja: Estimativa de Produtividade - Safra 09/10.

Regiões do IMEA	Variação em relação a MT	Produtividade 08/09	Produtividade 08/09 Dezembro	Produtividade 09/10 Janeiro	Variação Anual	Variação Mensal
Noroeste	-112	2.916	2.890	2.890	-0,9%	0,0%
Norte	-131	2.943	2.870	2.870	-2,5%	0,0%
Nordeste	-15	3.088	2.985	2.986	-3,3%	0,0%
Médio-Norte	18	3.092	3.019	3.019	-2,4%	0,0%
Oeste	17	3.055	3.019	3.019	-1,2%	0,0%
Centro-Sul	-21	2.999	2.980	2.980	-0,6%	0,0%
Sudeste	-8	3.004	2.993	2.994	-0,4%	0,0%
<b>Mato Grosso</b>	<b>-</b>	<b>3.052</b>	<b>3.001</b>	<b>3.001</b>	<b>-1,7%</b>	<b>0,0%</b>

Produção kg/ha  
Fonte: IMEA

### Soja: Estimativa de Produção - Safra 09/10.

Regiões do IMEA	Participação %	Produção 08/09	Produção 09/10 Dezembro	Produção 09/10 Janeiro	Variação Anual	Variação Mensal
Noroeste	3,8%	615.240	696.960	696.960	13,3%	0,0%
Norte	0,5%	88.596	91.854	91.854	11,0%	0,0%
Nordeste	9,7%	1.549.273	1.722.920	1.783.170	15,1%	-3,4%
Médio-Norte	40,1%	7.203.120	7.366.120	7.369.420	2,3%	0,0%
Oeste	15,5%	2.762.861	2.847.198	2.847.198	3,1%	0,0%
Centro-Sul	6,6%	1.158.270	1.219.184	1.219.184	5,3%	0,0%
Sudeste	23,8%	4.029.475	4.280.359	4.367.599	8,4%	-2,0%
<b>Mato Grosso</b>	<b>100%</b>	<b>17.406.835</b>	<b>18.224.595</b>	<b>18.375.385</b>	<b>5,6%</b>	<b>-0,8%</b>

Produção toneladas  
Fonte: IMEA

### SOJA: ESTIMATIVA DE COMERCIALIZAÇÃO – SAFRA 09/10

Regiões do Imea	Noroeste	Norte	Nordeste	Médio-Norte	Oeste	Centro-Sul	Sudeste	Mato Grosso
<b>Área</b>	<b>241.000</b>	<b>32.000</b>	<b>597.200</b>	<b>2.441.000</b>	<b>943.200</b>	<b>409.100</b>	<b>1.459.000</b>	<b>6.122.700</b>
Jun./09	2,1%	3,3%	1,3%	8,4%	7,1%	1,0%	2,7%	5,5%
Jul./09	3,6%	4,8%	10,9%	13,8%	17,1%	12,7%	9,8%	12,6%
Ago./09	9,1%	14,8%	23,3%	20,5%	20,0%	21,6%	16,1%	19,2%
Set./09	11,6%	25,6%	26,4%	24,4%	22,8%	26,0%	19,0%	22,7%
Out./09	18,0%	29,5%	29,1%	30,4%	31,5%	32,6%	27,0%	29,3%
Nov./09	31,1%	41,5%	37,9%	45,3%	40,8%	41,9%	33,4%	40,3%
Dez./09	36,6%	44,5%	42,8%	51,8%	45,7%	46,0%	36,5%	45,4%
Jan./10	37,5%	50,9%	44,9%	54,7%	51,4%	50,6%	39,7%	48,8%
<b>Jan/09 Safra 08/09</b>	<b>31,9%</b>	<b>35,1%</b>	<b>27,7%</b>	<b>43,9%</b>	<b>39,5%</b>	<b>38,4%</b>	<b>32,0%</b>	<b>38,2%</b>

Fonte: IMEA

### SOJA: ACOMPANHAMENTO DE PLANTIO - SAFRA 09/10

Regiões do IMEA	Noroeste	Norte	Nordeste	Médio-Norte	Oeste	Centro-Sul	Sudeste	Mato Grosso
<b>Área</b>	<b>241.000</b>	<b>32.000</b>	<b>597.200</b>	<b>2.441.000</b>	<b>943.200</b>	<b>409.100</b>	<b>1.459.000</b>	<b>6.122.700</b>
24/set	0,50%	1,00%	0,00%	3,00%	3,30%	2,40%	0,60%	2,1%
01/out	3,60%	4,00%	0,00%	6,40%	7,90%	4,30%	2,80%	5,0%
08/out	11,70%	9,20%	0,00%	19,00%	18,00%	11,90%	9,00%	14,0%
15/out	16,22%	14,32%	0,96%	28,63%	25,01%	19,38%	19,97%	22,5%
22/out	29,11%	29,16%	5,48%	47,69%	47,69%	30,06%	29,42%	37,0%
29/out	40,72%	41,94%	10,65%	62,29%	58,50%	46,76%	45,10%	51,1%
05/nov	64,60%	63,90%	18,90%	77,80%	74,00%	66,90%	66,10%	68,0%
12/nov	80,90%	92,30%	31,80%	91,50%	86,30%	83,10%	80,90%	82,0%
19/nov	91,72%	97,13%	48,19%	98,66%	95,02%	93,92%	97,45%	92,8%
26/nov	100,00%	100,00%	70,15%	99,95%	99,06%	98,66%	99,14%	96,6%
03/dez	100,00%	100,00%	90,40%	100,00%	100,00%	100,00%	100,00%	99,2%
10/dez	100,00%	100,00%	98,86%	100,00%	100,00%	100,00%	100,00%	99,90%
<b>Safra 08/09 11-dez</b>	<b>100,00%</b>	<b>100,00%</b>	<b>98,00%</b>	<b>99,80%</b>	<b>100,00%</b>	<b>100,00%</b>	<b>99,00%</b>	<b>99,80%</b>

Fonte: IMEA

### SOJA ESTIMATIVA SEMANAL DE COLHEITA SAFRA 09/10

Regiões do IMEA	Noroeste	Norte	Nordeste	Médio-Norte	Oeste	Centro-Sul	Sudeste	Mato Grosso
<b>Área</b>	<b>241.200</b>	<b>32.000</b>	<b>597.200</b>	<b>2.441.000</b>	<b>943.200</b>	<b>409.100</b>	<b>1.459.000</b>	<b>6.122.700</b>
07/jan.	0,00%	0,00%	0,00%	2,00%	4,00%	1,00%	1,00%	2,00%
14/jan.	0,00%	1,00%	0,00%	2,90%	6,00%	2,90%	1,90%	2,70%
21/jan.	1,00%	7,19%	0,44%	7,51%	12,26%	5,76%	4,63%	6,52%
28/jan.	9,20%	9,20%	2,40%	10,90%	15,10%	8,90%	8,50%	10,00%
04/fev.	16,70%	19,30%	4,00%	20,40%	19,80%	15,90%	16,60%	17,40%
11/fev.	20,32%	25,88%	7,04%	30,87%	26,25%	23,18%	23,89%	25,21%
18/fev.	26,70%	39,10%	10,40%	43,90%	32,20%	29,90%	32,00%	34,30%
<b>Safra 08/09 19-fev</b>	<b>13,50%</b>	<b>20,50%</b>	<b>8,00%</b>	<b>26,00%</b>	<b>28,90%</b>	<b>18,00%</b>	<b>11,50%</b>	<b>20,40%</b>

Fonte: IMEA

## Soja - Estatísticas

19 de fevereiro de 2010

Número: 90

### EXPORTAÇÃO TOTAL DE SOJA EM GRÃO - MATO GROSSO (T/US\$)

Ano/mês	2005		2006		2007		2008		2009		2010	
	Toneladas	MM US\$	Toneladas	MM US\$	Toneladas	MM US\$	Toneladas	MM US\$	Toneladas	MM US\$	Toneladas	MM US\$
Janeiro	188.233	40,176	422.991	106,081	246.806	63,764	304.102	130,614	340.279	150,819	86.151	41,702
Fevereiro	241.780	52,649	599.501	141,512	340.939	88,684	129.376	56,577	437.800	163,902		
Março	909.185	199,705	1.457.448	341,007	944.069	255,846	737.258	306,155	1.627.539	596,538		
Abril	1.209.560	270,954	1.211.097	270,918	1.306.427	348,73	1.422.749	580,588	1.822.194	610,794		
Mai	1.010.455	230,137	1.036.410	227,168	853.921	220,736	1.527.131	628,721	1.601.717	595,103		
Junho	1.081.734	255,399	556.050	123,391	757.118	201,137	1.170.725	473,421	1.708.687	721,405		
Julho	918.826	226,399	1.270.396	285,496	574.516	154,181	1.107.519	500,768	1.281.830	567,825		
Agosto	1.094.179	270,507	1.088.109	246,256	649.357	182,374	673.321	345,549	921.760	411,205		
Setembro	945.668	231,058	757.823	170,675	355.631	106,491	502.828	221,246	366.313	165,630		
Outubro	697.171	168,09	796.773	179,651	357.963	115,306	467.266	233,34	323.758	139,810		
Novembro	351.630	85,302	494.906	116,361	253.471	83,669	265.200	123,304	32.184	15,913		
Dezembro	437.969	106,144	229.095	54,776	181.920	68,305	353.591	149,575	183.825	88,540		
<b>ACUMULADO</b>	<b>9.086.389</b>	<b>2.136,52</b>	<b>9.920.599</b>	<b>2.263,29</b>	<b>6.822.137</b>	<b>1.889,22</b>	<b>8.661.067</b>	<b>3.749,86</b>	<b>10.647.885</b>	<b>4.227,48</b>	<b>86.151</b>	<b>41,702</b>

Fonte: Secex

### EXPORTAÇÕES DE SOJA EM GRÃO DE MATO GROSSO POR DESTINO (t)

Destino/mês	jan/10	fev/10	mar/10	abr/10	mai/10	jun/10	jul/10	ago/10	set/10	out/10	nov/10	dez/10	ACUMULADO
CHINA	-	-	-	-	-	-	-	-	-	-	-	-	-
HOLANDA	-	-	-	-	-	-	-	-	-	-	-	-	-
ESPAÑA	-	-	-	-	-	-	-	-	-	-	-	-	-
ITÁLIA	-	-	-	-	-	-	-	-	-	-	-	-	-
TAILÂNDIA	-	-	-	-	-	-	-	-	-	-	-	-	-
REINO UNIDO	16.109	-	-	-	-	-	-	-	-	-	-	-	16.109
NORUEGA	25.244	-	-	-	-	-	-	-	-	-	-	-	25.244
ALEMANHA	-	-	-	-	-	-	-	-	-	-	-	-	-
PORTUGAL	-	-	-	-	-	-	-	-	-	-	-	-	-
BÉLGICA	-	-	-	-	-	-	-	-	-	-	-	-	-
COREIA DO SUL	-	-	-	-	-	-	-	-	-	-	-	-	-
JAPÃO	-	-	-	-	-	-	-	-	-	-	-	-	-
SUÍÇA	-	-	-	-	-	-	-	-	-	-	-	-	-
OUTROS	44.798	-	-	-	-	-	-	-	-	-	-	-	44.798
<b>TOTAL</b>	<b>86.151</b>												<b>86.151</b>

Fonte: Secex

### ESCOAMENTO DA SOJA EM GRÃO DE MATO GROSSO (T)

PORTOS	jan/10	Fev/10	mar/10	abr/10	mai/10	jun/10	jul/10	ago/10	set/10	out/10	nov/10	dez/10	ACUMULADO
SANTOS (SP)	15.930	-	-	-	-	-	-	-	-	-	-	-	15.930
PARANAGUÁ (PR)	311	-	-	-	-	-	-	-	-	-	-	-	311
MANAUS (AM)	69.910	-	-	-	-	-	-	-	-	-	-	-	69.910
SÃO FRANCISCO DO SUL (SC)	-	-	-	-	-	-	-	-	-	-	-	-	-
VITÓRIA (ES)	-	-	-	-	-	-	-	-	-	-	-	-	-
CÁCERES (MT)	-	-	-	-	-	-	-	-	-	-	-	-	-
SÃO LUÍS (MA)	-	-	-	-	-	-	-	-	-	-	-	-	-
SANTARÉM (PA)	-	-	-	-	-	-	-	-	-	-	-	-	-
<b>TOTAL</b>	<b>86.151</b>												<b>86.151</b>

Fonte: Secex

O Boletim de Grãos é uma publicação semanal do IMEA – Instituto Mato-grossense de Economia Agropecuária.

Sugestões e críticas poderão ser enviadas para o e-mail: imea-mt@imea.com.br

## Soja - Estatísticas

19 de fevereiro de 2010

Número: 90

### EXPORTAÇÃO TOTAL DE FARELO - MATO GROSSO (T/US\$)

Ano/mês	2005		2006		2007		2008		2009		2010	
	Toneladas	MM US\$	Toneladas	MM US\$	Toneladas	US\$/fob	Toneladas	MM US\$	Toneladas	MM US\$	Toneladas	MM US\$
Janeiro	209.859	41,33	261.893	57,267	286.746	63,242	139.650	47,141	388.483	129,834	234.040	96,464
Fevereiro	249.445	47,312	160.212	32,718	154.815	34,286	149.709	51,888	83.192	29,85		
Março	295.880	56,091	362.751	73,482	220.291	52,238	269.961	92,594	292.867	96,78		
Abril	393.533	77,251	208.825	40,064	228.923	52,513	235.998	84,298	401.384	130,645		
Mai	397.519	78,771	193.555	35,866	396.325	85,922	423.955	150,204	340.268	123,432		
Junho	374.664	75,404	180.557	34,545	216.132	47,307	321.488	117,187	406.498	167,422		
Julho	402.487	80,409	376.474	73,498	300.881	68,3	391.286	152,748	387.432	166,709		
Agosto	247.090	53,131	321.544	66,701	311.305	73,266	237.146	90,486	346.716	144,807		
Setembro	314.219	68,58	286.454	54,895	264.855	65,415	343.604	136,485	320.460	134,06		
Outubro	227.460	47,784	215.092	43,562	282.870	82,448	318.004	109,133	338.480	139,821		
Novembro	373.578	80,144	199.997	42,641	151.850	47,439	342.049	123,337	268.846	110,588		
Dezembro	203.216	42,352	220.380	48,869	173.789	53,47	232.340	74,438	224.311	90,646		
<b>ACUMULADO</b>	<b>3.688.950</b>	<b>748,557</b>	<b>2.987.735</b>	<b>604,109</b>	<b>2.988.781</b>	<b>725,846</b>	<b>3.405.191</b>	<b>1229,94</b>	<b>3.798.939</b>	<b>1.464,60</b>	<b>234.040</b>	<b>96,46</b>

Fonte:Secex

### EXPORTAÇÃO TOTAL DE ÓLEO – MATO GROSSO

Ano/mês	2005		2006		2007		2008		2009		2010	
	Toneladas	MM US\$	Toneladas	MM US\$	Toneladas	MM US\$	Toneladas	MM US\$	Toneladas	MM US\$	Toneladas	MM US\$
Janeiro	45.974	23,2	30.469	13,547	2.236	1,427	28.728	31,128	36.880	25,713	120,238	150,704
Fevereiro	54.424	25,655	18.845	8,406	20.116	12,279	18.470	19,601	6.055	4,745		
Março	46.869	22,474	59.816	28,619	29.497	18,12	17.692	19,075	46.059	29,106		
Abril	33.326	16,032	19.479	9,223	31.350	19,995	24.404	30,809	34.563	28,803		
Mai	90.477	43,884	19.624	9,438	62.186	39,783	34.273	44,015	55.284	42,638		
Junho	76.311	35,244	16.678	8,472	32.741	23,224	42.036	55,715	24.219	21,017		
Julho	130.146	58,738	70.794	34,436	33.340	24,648	47.244	63,194	64.968	54,210		
Agosto	63.211	28,796	56.284	29,223	57.682	45,823	26.338	33,087	63.566	54,619		
Setembro	45.631	20,998	37.946	19,892	33.557	27,685	81.137	93,697	33.098	24,566		
Outubro	76.629	36,324	69.596	37,084	50.815	44,408	48.851	50,98	19.363	14,032		
Novembro	66.178	30,66	9.270	4,827	21.803	19,831	51.914	48,749	16.968	13,753		
Dezembro	71.484	32,67	44.617	28,177	14.378	14,3	21.019	17,586	1.869	1,7265		
<b>ACUMULADO</b>	<b>800.661</b>	<b>374,676</b>	<b>453.419</b>	<b>231,345</b>	<b>389.702</b>	<b>291,525</b>	<b>442.113</b>	<b>507,636</b>	<b>402.891</b>	<b>314,928</b>	<b>120,238</b>	<b>150,704</b>

Fonte:Secex

**Presidente:** Rui Carlos Ottoni Prado  
**Superintendente:** Seneri Kernbeis Paludo  
**Elaboração:** Maria Amélia Tirloni



**Equipe Técnica:** Anamaria Martins, Alexandre Ribeiro, Benancil Filho, Carlos Ivam, Emerson Moura, Fagner Gomes, Daniel Ferreira, Luana Almeida, Mayara Infantino, Otávio Celidonio, Sergio Pasqualli e Stefânia Pasqualotto.

INDICADOR

ATUAL

ANTERIOR

SELIC (ao ano)

8,75%

9,25%

TJLP (ao ano)

6,00%

6,25%

IPCA 01/10

0,75%

0,37%

IPCA 12 meses

4,50%

4,23%

IGP-DI 01/10

1,01%

-0,11%

IGP-DI 12 meses

-0,44%

-1,44%

O Boletim de Grãos é uma publicação semanal do IMEA – Instituto Mato-grossense de Economia Agropecuária.

Sugestões e críticas poderão ser enviadas para o e-mail: [imea-mt@imea.com.br](mailto:imea-mt@imea.com.br)