

Análise de Algodão

11 de fevereiro de 2010

Número: 21

MUDANÇA DE CENÁRIO: Assim como já previsto pelo Imea, a Conab – Companhia Nacional de Abastecimento também anunciou a previsão do aumento na área plantada de algodão na safra 09/10. Os números atualizados foram divulgados no último dia 10 na 5ª Estimativa de Safra do órgão. No ano passado, logo após o encerramento da colheita da safra 08/09 de algodão, o cenário não era favorável e todos os órgãos/instituições que fazem este tipo de levantamento acenaram, não só em Mato Grosso como também no Brasil, para uma provável redução de área plantada. Todavia, com o passar dos dias o cenário se inverteu e ao invés de perder espaço, o algodão terá sua área expandida.

MERCADO MATO GROSSO

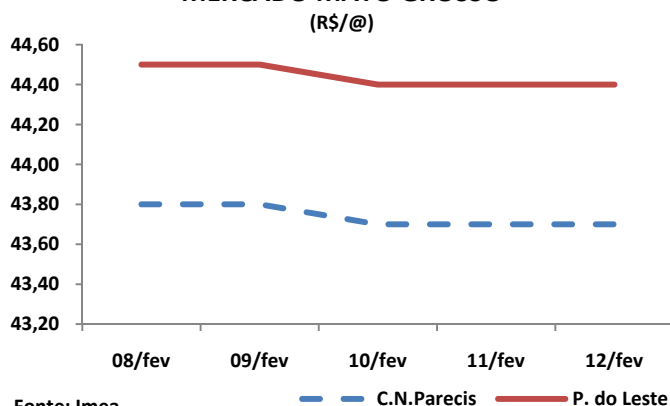

PREÇOS ALGODÃO

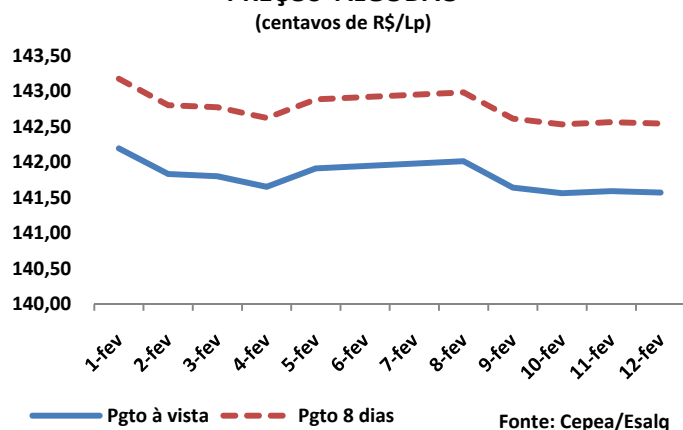

MERCADO INTERNO

MATO GROSSO: Os preços pagos pela arroba do algodão atravessaram a semana sem muitas alterações. Na segunda e terça-feira, a pluma estava sendo cotada a R\$ 44,50/@ em Primavera do Leste e R\$ 43,80/@ em Campo Novo do Parecis. Na quarta-feira, uma leve desvalorização (R\$ 0,10/@) foi observada em ambas as cidades e os preços permaneceram estáveis até o fechamento na sexta-feira, terminando a semana a R\$ 44,40/@ e R\$ 43,70/@ para as respectivas cidades.

SÃO PAULO: As oscilações marcaram a primeira quinzena de fevereiro. Durante o período analisado, os preços pagos pela pluma de algodão à vista e no prazo de 8 dias apresentaram altos e baixos, não se sustentando em um patamar de preço por muito tempo. De acordo com o Indicador Cepea/Esalq, a cotação do algodão à vista apresentou desvalorização de 0,86% nas duas primeiras semanas de fevereiro, fato não muito diferente dos preços para pagamento para 8 dias, que também registrou queda de 0,86% no período.

MERCADO INTERNACIONAL: Contrariando as incertezas que o mercado apresentou na última semana, quanto às oscilações dos preços, a pluma de algodão começou a segunda-feira com expressiva valorização na Bolsa de Nova Iorque. Os contratos da pluma de algodão com vencimento para julho iniciaram a semana cotados a US\$ 71,85/lp e fecharam valendo US\$ 75,22/lp na sexta-feira. Os ganhos durante os cinco dias úteis acumularam 9%.

NYBOT/ICE - JULHO 2010

(Centavos de Dólar/ Libra Peso)

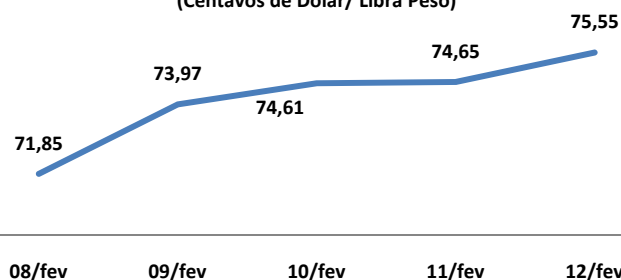

Fonte: Enfoque

Análise de Algodão

11 de fevereiro de 2010

Número: 21

ALGODÃO EM PLUMA - OFERTA E DEMANDA BRASIL

	JANEIRO	FEVEREIRO	(VAR %)
Estoque Inicial	461,20	435,80	-5,51%
Produção	1198,90	1.238,20	3,28%
Importação	50,00	50,00	0,00%
Consumo	970,00	988,60	1,92%
Exportação	360,00	400,00	11,11%
Estoque Final	380,10	335,80	-11,65%
Estoque/Consumo			

Fonte: Conab

Unidade: Mil de toneladas

QUADRO DE OFERTA E DEMANDA: O novo levantamento da Conab - Companhia Nacional de Abastecimento, divulgado nesta semana apontou mudanças no quadro de oferta e demanda de algodão. A perspectiva de produção e consumo de algodão no relatório de fevereiro cresceu 3,28% e 1,92 % em relação a janeiro. No mesmo período também observou-se um aumento no volume de pluma exportada na ordem de 11,11%, por consequência os estoques finais diminuiram 11,65%.

EXPORTAÇÃO: A diferença do volume de pluma exportada entre o Brasil e os Estados Unidos aumentou nesta última safra de algodão. Segundo dados do Departamento Americano de Agricultura (USDA), na safra 09/10, os americanos embarcarão 450% a mais de pluma do que o Brasil, sendo que na safra passada (08/09) essa diferença não passou de 385%. Nesta safra os dois países tiveram queda na exportação. Os Estados Unidos, que são o maior exportador de algodão, tiveram queda de 17%. Já o Brasil, que no ano de 2009 ficou em quarto nesse ranking, teve uma queda maior (27%).

EXPORTAÇÃO DE ALGODÃO (Mil toneladas)

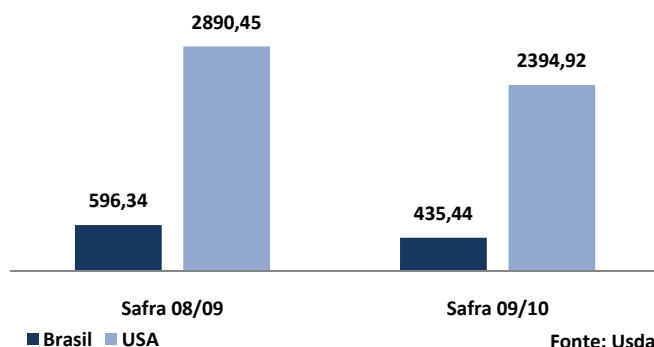

Fertilizante Fosfatado - Rondonópolis (US\$/t)

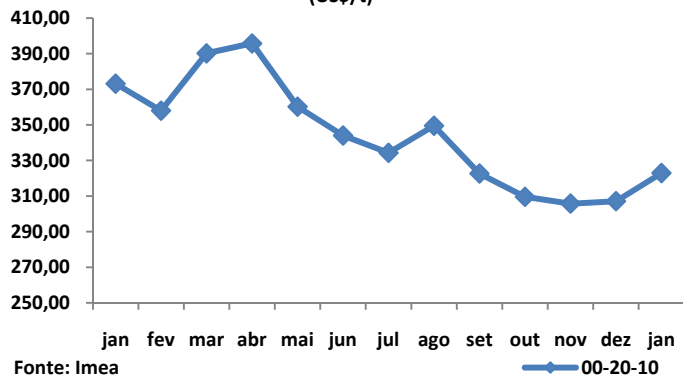

INSUMOS: Um fertilizante fosfatado comumente utilizado na adubação de algodão, o 00-20-10, sofreu leve alta (5,15%) em janeiro. Na região de Rondonópolis, o referido fertilizante, que vinha seguindo uma tendência de queda desde agosto, voltou a subir e fechou o primeiro mês de 2010 a US\$ 322,92/t. Durante o ano de 2009 houve algumas oscilações, mas desde sua maior cotação no ano (abril de 2009) o produto já caiu 18,4%. Em relação a janeiro passado, esta variação foi de 13,5%.

ALGODÃO: PREÇO CAROÇO

Municípios	11 a 15/01	18 a 22/01	25 a 29/01	01 a 05/02	08 a 12/02	*Variação Semanal	**Variação Mensal
Lucas do Rio Verde	R\$ 290,00	R\$ 290,00	R\$ 270,00	R\$ 270,00	R\$ 270,00	0%	-7%
Campo Novo do Parecis	R\$ 270,00	R\$ 270,00	R\$ 275,00	R\$ 275,00	R\$ 275,00	0%	2%
Primavera do Leste	R\$ 310,00	R\$ 310,00	R\$ 310,00	R\$ 310,00	R\$ 310,00	0%	0%

Variação de Preço: 05/02 versus * 29/01 e **08/01

Valores em R\$/t

Fonte: Imea

ALGODÃO: FRETE

Origem / Destino	CAMPO VERDE	DIAMANTINO	PEDRA PRETA	RONDONÓPOLIS	SAPEZAL	SORRISO
PARANAGUÁ	R\$ 193,75	R\$ 226,50	R\$ 191,25	R\$ 188,75	R\$ 246,75	R\$ 239,25
SANTOS	R\$ 196,25	R\$ 230,25	R\$ 193,75	R\$ 192,50	R\$ 251,75	R\$ 245,50
SÃO PAULO	R\$ 188,75	R\$ 227,00	R\$ 185,25	R\$ 188,75	R\$ 245,75	R\$ 236,25
NORDESTE DE SC	R\$ 194,25	R\$ 231,25	R\$ 190,50	R\$ 191,25	R\$ 250,75	R\$ 242,00

Média 1ª Quinzena Fevereiro

Valores em R\$/t

Fonte: Imea

ALGODÃO - PREÇOS DE INSUMOS

Produtos	Campo Verde			Sorriso			Sapezal		
	Dezembro	Janeiro	Variação	Dezembro	Janeiro	Variação	Dezembro	Janeiro	Variação
Agral (Lt)	\$ 4,00	\$ 4,00	0%	\$ 3,10	\$ 3,20	3%	\$ 3,25	\$ 2,59	-20%
Cuiser 700 WS (kg)	\$ 220,00	\$ 220,00	0%	\$ 210,00	\$ 210,00	0%	\$ 178,00	\$ 174,16	-2%
Envoke (kg)	\$ 5.800,00	\$ 5.480,00	-6%	\$ 6.330,00	\$ 6.340,00	0%	\$ 5.250,00	\$ 5.425,00	3%
Sulfato de Manganês	\$ 1,80	\$ 1,80	0%	\$ 1,80	\$ 1,80	0%	\$ 1,80	\$ 1,80	0%

Fonte: Imea

Estatística – Algodão

11 de fevereiro de 2010

Número: 21

CUSTO DE PRODUÇÃO DE ALGODÃO CONVENCIONAL - SAFRA 09/10
Base Novembro 2009

REGIÃO Município Referência	SUDESTE* (Campo Verde)		OESTE** (Sapezal)		MÉDIO NORTE*** (Sorriso)	
	Valor (R\$/ha)	Participação no Custo Variável	Valor (R\$/ha)	Participação no Custo Variável	Valor (R\$/ha)	Participação no Custo Variável
1. INSUMOS	R\$ 2.240,09	56,2%	R\$ 2.474,67	62,2%	R\$ 1.964,17	54,1%
Sementes	R\$ 109,44	2,7%	R\$ 96,39	2,4%	R\$ 110,22	3,0%
Semente de Algodão	R\$ 51,00	1,3%	R\$ 68,85	1,7%	R\$ 61,45	1,7%
Semente de Milheto	R\$ 58,44	1,5%	R\$ 27,54	0,7%	R\$ 48,77	1,3%
Fertilizantes	R\$ 1.098,05	27,6%	R\$ 1.344,12	33,8%	R\$ 789,57	21,8%
Corretivo de Solo	R\$ 132,56	3,3%	R\$ 56,25	1,4%	R\$ 48,20	1,3%
Macronutriente	R\$ 950,92	23,9%	R\$ 977,00	24,6%	R\$ 521,67	14,4%
Micronutriente	R\$ 14,56	0,4%	R\$ 310,88	7,8%	R\$ 219,70	6,1%
Defensivos	R\$ 1.032,60	25,9%	R\$ 1.034,15	26,0%	R\$ 1.064,38	29,3%
Fungicida	R\$ 112,33	2,8%	R\$ 206,42	5,2%	R\$ 122,38	3,4%
Herbicida	R\$ 388,02	9,7%	R\$ 216,42	5,4%	R\$ 250,88	6,9%
Inseticida	R\$ 442,76	11,1%	R\$ 500,45	12,6%	R\$ 612,60	16,9%
Outros	R\$ 89,49	2,2%	R\$ 110,86	2,8%	R\$ 78,53	2,2%
2. OPERAÇÕES AGRÍCOLAS	R\$ 742,55	18,6%	R\$ 609,75	15,3%	R\$ 776,22	21,4%
Mão de Obra	R\$ 66,10	1,7%	R\$ 78,96	2,0%	R\$ 95,25	2,6%
Preparo de Solo	R\$ 148,30	3,7%	R\$ 52,84	1,3%	R\$ 135,86	3,7%
Adubação e Semeadura	R\$ 92,15	2,3%	R\$ 50,76	1,3%	R\$ 50,51	1,4%
Aplicações de Defensivos	R\$ 61,53	1,5%	R\$ 53,33	1,3%	R\$ 63,74	1,8%
Aplicação Aérea	R\$ 45,00	1,1%	R\$ 52,00	1,3%	R\$ 45,00	1,2%
Capina Manual	R\$ 80,00	2,0%	R\$ 70,00	1,8%	R\$ 80,00	2,2%
Colheita	R\$ 208,21	5,2%	R\$ 224,44	5,6%	R\$ 223,63	6,2%
Manejo Pós Colheita	R\$ 41,26	1,0%	R\$ 27,41	0,7%	R\$ 82,23	2,3%
A - CUSTO OPERACIONAL (1 + 2)	R\$ 2.982,64	74,9%	R\$ 3.084,42	77,5%	R\$ 2.740,40	75,5%
A - CUSTO OPERACIONAL - US\$/ha	\$1.734,09		\$1.793,27		\$1.593,25	
3 - OUTROS CUSTOS	R\$ 1.000,68	25,1%	R\$ 894,78	22,5%	R\$ 888,59	24,5%
Assistência Técnica	R\$ 22,40	0,6%	R\$ 24,75	0,6%	R\$ 19,64	0,5%
Transporte da Produção	R\$ 101,76	2,6%	R\$ 97,92	2,5%	R\$ 109,72	3,0%
Armazenagem e Beneficiamento	R\$ 270,79	6,8%	R\$ 251,70	6,3%	R\$ 245,36	6,8%
Impostos	R\$ 232,82	5,8%	R\$ 211,89	5,3%	R\$ 204,77	5,6%
Seguros	R\$ 34,25	0,9%	R\$ 39,64	1,0%	R\$ 35,10	1,0%
Financiamentos	R\$ 273,98	6,9%	R\$ 223,45	5,6%	R\$ 208,61	5,7%
Custos Administrativos	R\$ 64,68	1,6%	R\$ 45,43	1,1%	R\$ 65,39	1,8%
B - CUSTOS VARIÁVEIS (1 + 2 + 3)	R\$ 3.983,32	100,0%	R\$ 3.979,20	100,0%	R\$ 3.628,99	100,0%
B - CUSTOS VARIÁVEIS - US\$/ha	\$2.315,88		\$2.313,49		\$2.109,88	
C - CUSTOS FIXOS	R\$ 609,30	-	R\$ 553,67	-	R\$ 530,89	-
C - CUSTOS FIXOS - US\$/ha	\$354,24		\$321,90		\$308,66	
Depreciação de máq. e equipam.	R\$ 224,80	-	R\$ 177,17	-	R\$ 228,40	-
Custo da terra	R\$ 384,50	-	R\$ 376,50	-	R\$ 302,49	-
CUSTO TOTAL (B+C)	R\$ 4.592,62	-	R\$ 4.532,86	-	R\$ 4.159,87	-
CUSTO TOTAL - US\$/ha	\$2.670,13		\$2.635,39		\$2.418,53	

Outros: Adjuvante, Detergente, Espalhante Adesivo, Graxa, Regulador de Crescimento

Produtividade Esperada: * 280 @/ha; **260 @/ha, ***250 @/ha.

Tx.Câmbio: R\$ 1,72

Referência: Novembro/09

Fonte: Imea

EXPORTAÇÃO TOTAL DE ALGODÃO - MT (T/US\$)

Ano/mês	2005		2006		2007		2008		2009	
	Toneladas	MM US\$	Toneladas	MM US\$	Toneladas	MM US\$	Toneladas	MM US\$	Toneladas	MM US\$
Janeiro	13.821	17.160	23.190	26.514	15.139	16.686	36.430	45.270	26.966	34.574
Fevereiro	11.181	13.521	14.119	15.576	9.510	10.701	26.653	28.814	21.230	27.608
Março	10.640	12.536	14.657	16.214	6.671	7.369	17.097	19.959	25.741	33.039
Abril	4.672	5.589	9.068	9.735	5.567	6.027	23.032	21.233	17.899	22.831
Mai	2.136	2.540	3.092	3.482	2.200	2.166	5.084	6.380	18.265	17.821
Junho	1.311	1.516	1.852	2.120	293	299	3.533	4.712	9.609	7.381
Julho	5.872	6.799	2.507	2.640	3.785	4.690	4.242	5.056	3.574	4.368
Agosto	31.618	37.392	10.019	11.000	24.013	29.732	31.930	41.041	27.764	33.459
Setembro	38.391	43.893	19.305	21.285	40.997	50.841	56.693	74.491	33.465	46.416
Outubro	41.754	48.104	21.748	24.305	41.287	51.534	66.442	87.287	41.860	55.497
Novembro	46.172	52.487	27.173	30.395	47.840	54.617	40.353	52.551	22.858	31.651
Dezembro	38.333	44.119	18.836	21.073	44.898	56.038	33.084	43.784	34.925	48.571
Acumulado	245.900	285.656	165.565	184.337	242.200	290.699	344.571	430.577	284.155	363.217

Fonte: Secex

EXPORTAÇÃO DE ALGODÃO POR DESTINO - MATO GROSSO (T)

Destino	jan/09	fev/09	mar/09	abr/09	mai/09	jun/09	jul/09	ago/09	set/09	out/09	nov/09	dez/09	Acumulado
Indonésia	5.270	4.592	9.016	7.480	4.012	2.626	1.304	5.868	9.868	8.813	4.903	8.820	72.574
Coreia do Sul	6.555	4.266	4.253	1.940	1.083	271	284	3.642	4.445	5.746	5.740	5.656	43.884
China	704	1.473	3.019	2.895	1.429	145	74	991	3.593	2.633	493	3.653	21.102
Espanha	44	66	-	109	4.996	4.501	-	-	371	2.035	-	-	12.121
Outros	3.340	1.272	1.676	248	1.847	315	509	4.333	4.312	6.338	1.903	2.679	28.770
Paquistão	1.899	1.284	735	1.501	2.602	564	297	5.654	3.385	4.259	3.140	5.037	30.356
Coreia do Norte	2.444	2.425	1.418	1.005	409	-	22	417	152	-	-	-	8.292
Taiwan	1.539	1.726	1.467	853	120	97	860	1.130	3.890	3.149	2.287	3.314	20.431
Suíça	2.000	1.842	1.075	-	-	487	-	-	-	4.216	519	550	10.689
Tailândia	1.093	1.090	1.469	986	120	136	-	2.522	2.089	2.568	1.916	4.401	18.391
Argentina	611	554	855	355	1.259	347	74	158	464	1.289	1.518	504	7.989
Japão	1.467	640	758	526	388	120	149	797	895	815	440	310	7.305
Acumulado	26.966	21.230	25.741	17.899	18.265	9.609	3.574	27.764	33.465	41.860	22.858	34.925	284.155

Fonte: Secex

ESCOAMENTO DE ALGODÃO - MATO GROSSO (T)

Destino	jan/09	fev/09	mar/09	abr/09	mai/09	jun/09	jul/09	ago/09	set/09	out/09	nov/09	dez/09	Acumulado
Santos-SP	17.353	13.953	16.398	14.407	9.555	4.055	3.015	17.375	20.657	22.309	14.370	20.608	174.055
Paranaguá-PR	7.052	4.669	7.412	3.114	2.248	219	484	5.664	12.216	11.752	6.244	13.211	74.287
Imbituba-SC	-	-	-	-	4.996	4.501	-	4.333	-	2.035	-	-	15.865
Foz do Iguaçu-PR	611	765	855	355	1.466	347	74	391	592	1.549	1.725	504	9.236
Uberlândia-MG	1.252	1.123	1.075	-	-	-	-	-	-	3.924	-	550	7.924
Campinas-SP	392	720	-	-	-	487	-	-	-	-	-	-	1.599
Curitiba-PR	-	-	-	22	-	-	-	-	-	292	519	-	832
Outros	-	-	-	-	-	-	-	-	-	-	-	51	51
Não Declarado	307	-	-	-	-	-	-	-	-	-	-	-	307
Acumulado	26.967	21.230	25.741	17.898	18.265	9.609	3.573	27.764	33.465	41.860	22.858	34.925	284.155

Fonte: Secex

Estatística – Algodão

11 de fevereiro de 2010

Número: 21

ALGODÃO: ESTIMATIVA DE ÁREA - SAFRA 09/10

Regiões do IMEA	Participação %	Área 08/09 Set	Área 09/10 Nov	Área 09/10 Jan	Varição Safra	Varição Nov/Jan
Noroeste	1%	4.307	4.757	4.757	10,4%	0,0%
Nordeste	0%	1.404	1.354	1.374	-2,1%	1,5%
Médio Norte	17%	54.813	63.930	66.230	20,8%	3,6%
Oeste	22%	75.407	56.100	84.182	11,6%	50,1%
Centro-Sul	10%	34.805	38.000	39.000	12,1%	2,6%
Sudeste	50%	184.909	176.623	193.139	4,5%	9,4%
Mato Grosso	100%	355.644	340.765	388.682	9,3%	14,1%

Área em ha

Fonte: Imea

ALGODÃO: ESTIMATIVA DE PRODUTIVIDADE - SAFRA 09/10

Regiões do IMEA	Diferença em relação a MT	Produtividade 08/09 - Set	Produtividade 09/10 - Nov	Produtividade 09/10 - Jan	Varição Anual
Noroeste	-199	3.873	-	3.808	-1,69%
Nordeste	-337	3.500	-	3.670	4,86%
Médio-Norte	-202	3.934	-	3.804	-3,29%
Oeste	-76	3.982	-	3.930	-1,31%
Centro-Sul	-78	3.927	-	3.929	0,05%
Sudeste	126	4.206	-	4.132	-1,77%
Mato Grosso	-	4.083	-	4.006	-1,87%

Produtividade em Kg/ha

Fonte: Imea

ALGODÃO: ESTIMATIVA DE PRODUÇÃO - SAFRA 09/10

Regiões do IMEA	Participação %	Produção 08/09 - Set	Produção 09/10 - Nov	Produção 09/10 - Jan	Varição Anual
Noroeste	1,2%	16.681.575	-	18.112.300	8,58%
Nordeste	0,3%	4.912.782	-	5.042.400	2,64%
Médio-Norte	16,2%	215.617.980	-	251.963.715	16,86%
Oeste	21,2%	300.276.150	-	330.836.640	10,18%
Centro-Sul	9,8%	136.669.875	-	153.225.000	12,11%
Sudeste	51,2%	777.793.419	-	798.047.726	2,60%
Mato Grosso	100,0%	1.451.951.781	-	1.557.227.781	7,25%

Produção em Kg

Fonte: Imea

Estatística – Algodão

11 de fevereiro de 2010

Número: 21

ALGODÃO: ESTIMATIVA DE PLANTIO - SAFRA 08/09

Regiões do Imea	Noroeste	Nordeste	Médio-Norte	Oeste	Centro-Sul	Sudeste	Mato Grosso
11/dez	16%	15%	2%	10%	16%	19%	15%
29/jan	73%	100%	70%	72%	85%	40%	71%
05/fev	97%	100%	96%	95%	100%	60%	93%
12/fev	100%	100%	100%	100%	100%	97%	100%
19/fev	100%	100%	100%	100%	100%	100%	100%

Fonte: Imea

ALGODÃO: ESTIMATIVA DE COLHEITA - SAFRA 08/09

Regiões do Imea	Noroeste	Nordeste	Médio-Norte	Oeste	Centro-Sul	Sudeste	Mato Grosso
18/jun	0%	0%	2%	3%	3%	1%	2%
25/jun	0%	0%	4%	7%	6%	4%	5%
02/jul	3%	6%	12%	18%	14%	12%	13%
09/jul	8%	11%	20%	25%	22%	18%	20%
16/jul	15%	20%	35%	37%	37%	33%	34%
23/jul	24%	31%	45%	48%	48%	43%	44%
30/jul	32%	40%	54%	52%	57%	54%	53%
06/ago	50%	50%	64%	66%	66%	72%	68%
13/ago	57%	60%	73%	74%	78%	80%	77%
20/ago	69%	72%	85%	83%	87%	90%	87%
27/ago	81%	84%	96%	92%	94%	95%	94%
03/set	94%	96%	100%	96%	99%	99%	98%
10/set	100%	100%	100%	100%	100%	100%	100%

Fonte: Imea

INDICADOR

ATUAL

ANTERIOR

SELIC (ao ano)	8,75%	9,25%
TJLP (ao ano)	6,00%	6,25%
IPCA 01/10	0,75%	0,37%
IPCA 12 meses	4,50%	4,23%
IGP-DI 01/10	1,01%	-0,11%
IGP-DI 12 meses	-0,44%	-1,44%



Presidente: Rui Carlos Ottoni Prado
Superintendente: Seneri Kernbeis Paludo
Elaboração: Luana Camila F. de Almeida

Equipe Técnica: Alexandre Ribeiro, Anamaria Gaudêncio, Benancil Filho, Carlos Ivam, Daniel Ferreira, Emerson Moura, Fagner Gomes, Laryana Miranda, Mayara Infantino, Maria Amélia Tirloni, Otávio Celidonio, Sérgio Pasqualli, Stefânia Pasqualotto.