

Análise - Soja

08 de janeiro de 2010
Número: 84

COLHEITA: Os trabalhos nos campos mato-grossenses iniciaram ainda nos últimos dias de 2009, no entanto começam a ganhar corpo nesta primeira semana de 2010, chegando a 1,5% dos 6,07 milhões de hectares colhidos até esta quinta-feira, 7 de janeiro. Praticamente todos os principais municípios produtores já estão com as colheitadeiras em campo. Os primeiros talhões colhidos foram basicamente de áreas destinadas à 2ª safra de algodão, pouco mais de 92 mil hectares. Os trabalhos só devem se intensificar nas próximas semanas para quando é esperado que as chuvas diminuam a intensidade. Não há reportes de perdas ou dificuldades de colheita, no entanto, os focos de ferrugem já ultrapassam 87 focos, dentre as mais de 2.060 amostras realizadas pelo Sistema de Alerta Antiferrugem da Aprosoja.

Preços de Soja - Máximos e mínimos praticados nas principais regiões do Estado (R\$ saca de 60 kg)



OESTE: Em Campo Novo o melhor preço indicado na semana foi de R\$ 34,20/sc. Já em Sapezal, os preços variaram entre R\$ 30,00/sc e R\$ 33,00/sc, sem eventuais negócios.

MÉDIO-NORTE: Em Nova Mutum o preço indicado na sexta-feira foi de R\$ 31,00/sc. Já em Sorriso a melhor indicação de preço foi de R\$ 34,20/sc fechando a semana em R\$ 30,00/sc, com poucos negócios reportados na semana. Em Lucas do Rio Verde os preços variaram entre R\$ 30,50/sc e R\$ 34,60 /sc.

SUDESTE: Em Rondonópolis o preço indicado na sexta-feira foi de R\$ 33,80/sc. Já em Campo Verde, a melhor indicação da semana foi de R\$ 36,70/sc, fechando o período em R\$ 33,00/sc.

NORDESTE: Sem negócios reportados na semana, em Canarana o melhor preço praticado foi de R\$ 33,50/sc, fechando o período em R\$ 30,00/sc

CENTRO-SUL: Em Diamantino os preços praticados na semana não superaram R\$ 34,90/sc, com índices de poucos negócios.

MERCADO INTERNACIONAL: O primeiro dia de pregão no ano, 4, já alcançou a cotação de US\$ 10,76 no contrato maio, valor não visto desde 16 de dezembro de 2009. No entanto dias seguintes esses ganhos foram tímidos nos dias seguintes e quedas expressivas na quinta-feira. Alcançou a mínima da semana na sexta-feira, com cotação de US\$ 10,20. No acumulado da semana foram 56 pontos de variação entre a máxima e mínima cotação, sendo o saldo do fechamento da semana foram 18 pontos de baixa.



Análise - Soja

08 de janeiro de 2010

Número: 84

Exportação soja grãos Mato Grosso (mil/t)

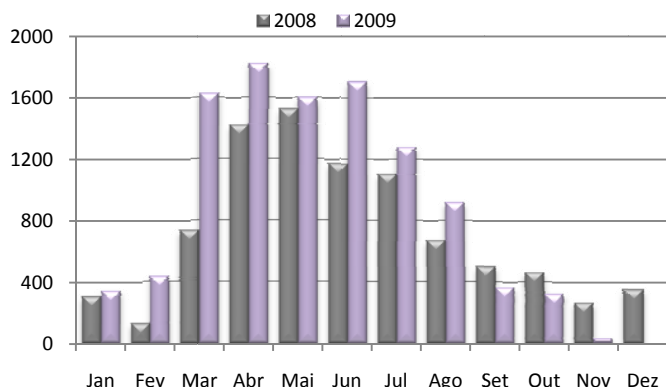

Fonte: SECEX.

EXPORTAÇÃO SOJA GRÃO MATO GROSSO: O embarque da soja grão em novembro totalizou 32,1 mil toneladas. Comparado com o mesmo período do ano passado, foi de 233,2 mil toneladas, ou seja, representou 12% do volume de nov./08. Esse resultado negativo não afetou o volume embarcado de 10,4 milhões de toneladas que superou em 21% todo ano 2008. O ano 2006 detinha o recorde anterior de 9,9 milhões de toneladas. A participação da soja mato-grossense no cenário de exportação nacional representou 59%, ou seja, o novo recorde de porcentagem, que nos últimos anos foi de 45%.

RELAÇÃO DE OFERTA E DEMANDA DE SOJA GRÃO PARA BRASIL 2010:

O Departamento de Agricultura dos EUA nos últimos dois meses manteve a projeção de 63 milhões de toneladas para a produção nacional. Este valor é 3 milhões de toneladas superior à primeira estimativa do órgão, assim como de 5 milhões superior à produção anterior. No sentido contrário, o órgão diminuiu gradativamente o volume da produção que será exportada, sendo pouco mais de 38%. Nesta semana a Conab divulgou a estimativa de safra, que prevê que a produção brasileira será de mais de 65 milhões de toneladas. No que diz respeito ao maior produtor nacional, Mato Grosso está cumprindo a sua parte caminhando para a maior safra já colhida no Estado.

QUADRO DE OFERTA E DEMANDA SOJA BRASIL 09/10

Mês de Divulgação	Safra 08/09	Safra 09/10	Safra 09/10
	Dez/09	Nov/09	Dez/09
Estoques iniciais	18,90	11,67	11,67
Produção	57,00	63,00	63,00
Importações	0,05	0,15	0,15
Consumo total	34,30	34,79	34,79
Exportações	29,99	23,95	23,75
Estoques finais	11,67	16,08	16,28
Estoque/Consumo	34,02%	46,22%	46,80%

Fonte: USDA

Colheita de Soja (% da área)

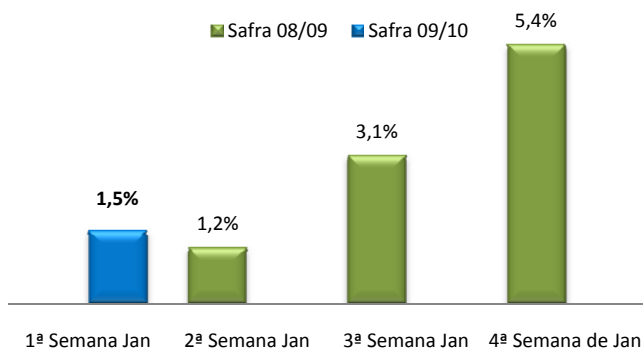

Fonte: IMEA

REPORTES DO CAMPO: Com o início de janeiro, as atividades de colheita começam a se intensificar e até nesta quinta-feira, dia 7, pouco mais de 92 mil hectares já tinham sido colhidos, ou seja, 1,5% de área do Estado. Esse percentual é 0,3% maior que a 2ª semana do ano anterior, quando Mato Grosso havia colhido apenas 1,2%. A região Oeste destaca-se com o maior índice de área colhida, 4%. O rendimento desses primeiros talhões está em torno de 50 sc/ha e houve casos pontuais de 58 sc/ha. A pluviosidade está contribuindo para a colheita, mas existem preocupações quanto à maior intensidade de chuvas nas próximas semanas, quando haverá maior atividade no campo.

O Boletim de Grãos é uma publicação semanal do IMEA – Instituto Mato-grossense de Economia Agropecuária.

Sugestões e críticas poderão ser enviadas para o e-mail: imea-mt@imea.com.br

Análise - Soja

08 de janeiro de 2010

Número: 84

PREÇOS DE SOJA

Municípios	Segunda-feira	Terça-feira	Quarta-feira	Quinta-feira	Sexta-feira	Varição semanal	Varição mensal
Sorriso	R\$ 34,00	R\$ 32,00	R\$ 32,00	R\$ 31,00	R\$ 30,00	-10%	-16%
Sapezal	R\$ 33,00	R\$ 32,00	R\$ 31,80	R\$ 30,80	R\$ 30,00	-6%	-13%
Campo Verde	R\$ 36,70	R\$ 35,50	R\$ 35,20	R\$ 34,20	R\$ 33,00	-8%	-13%
Diamantino	R\$ 34,90	R\$ 33,00	R\$ 32,70	R\$ 31,70	R\$ 31,00	-9%	-15%
Canarana	R\$ 33,50	R\$ 32,00	R\$ 32,00	R\$ 31,00	R\$ 30,00	-8%	-14%
Paranaguá	R\$ 42,00	R\$ 42,00	R\$ 41,50	R\$ 42,00	-	-	-

Unidade: R\$/sc, valor sem desconto de impostos.

Varição semanal relação preço de sexta versus sexta anterior

Varição mensal relação preço de 18/12.

Fonte: IMEA/Cepea. Esalq

FARELO E ÓLEO DE SOJA

Origem	Produto	Valor	Varição semanal
Rondonópolis	Farelo	R\$ 635,00	-3%
	Óleo*	R\$ 1.935,00	-8%

Unidade: média semanal de preços em R\$/t sem impostos.

Varição semanal relação preço de segunda versus 14/12.

*Degomado.

Fonte: IMEA

FRETES

Origem	Destino	Valor	Varição semanal	Varição mensal
Rondonópolis	Paranaguá	R\$ 120,00	2%	3%
Sorriso	Rondonópolis	R\$ 57,00	0%	2%
Sorriso	Paranaguá	R\$ 167,00	1%	0%
Sapezal	Porto Velho	R\$ 84,00	1%	-1%
Canarana	Santos	R\$ 125,00	0%	-2%

Unidade: média semanal de preços em R\$/t sem impostos.

Varição mensal relação preço de segunda versus 14/12.

Fonte: IMEA

NÚMEROS DA SEMANA

Municípios	Segunda-feira	Terça-feira	Quarta-feira	Quinta-feira	Sexta-feira	Varição semanal	Varição mensal
Dólar*	1,72	1,73	1,73	1,74	1,73	-1%	-1%
Prêmios**	-	-	0,06	-	-	-	-
Soja CBOT***	10,49	10,52	10,50	10,17	10,13	-3%	-3%
Soja BM&F****	-	-	-	-	-	-	-

Unidade:

*R\$/US\$

**US\$/Bushel

***US\$/Bushel

****R\$/sc/Paranaguá

Fonte: BACEN, Corretoras, BM&F e CBOT/CME.

#Feriado nos EUA

PREÇOS DE INSUMOS SOJA

Municípios	Sorriso			Campo Verde			Sapezal		
	Novembro	Dezembro	Varição	Novembro	Dezembro	Varição	Novembro	Dezembro	Varição
Glifosato (Lt)	\$ 5,15	\$ 4,00	-22%	\$ 6,00	\$ 4,75	-21%	\$ 3,45	\$ 4,68	36%
Classic (Kg)	\$ 56,00	\$ 62,00	11%	\$ 64,50	\$ 64,50	0%	\$ 70,00	\$ 73,00	4%
Verdict (Lt)	\$ 27,00	\$ 27,00	0%	\$ 27,00	\$ 27,00	0%	\$ 26,50	\$ 32,00	21%
Derosal Plus (Lt)	\$ 12,50	\$ 13,00	4%	\$ 13,00	\$ 13,75	6%	\$ 14,00	\$ 15,00	7%
Reglone (Lt)	\$ 9,23	\$ 11,25	22%	\$ 8,90	\$ 11,00	24%	\$ 9,74	\$ 9,25	-5%

Fonte: IMEA

O Boletim de Grãos é uma publicação semanal do IMEA – Instituto Mato-grossense de Economia Agropecuária.

Sugestões e críticas poderão ser enviadas para o e-mail: imea-mt@imea.com.br

Análise - Soja

08 de janeiro de 2010

Número: 84

Soja: Estimativa de Área- Safra 09/10.

Regiões do Imea	Participação %	Área 08/09	Área 09/10 Novembro	Área 09/10 Dezembro	Variação Anual	Variação Mensal
Noroeste	4,0%	211.000	241.200	241.200	14,3%	0,0%
Norte	0,5%	28.100	32.000	32.000	13,9%	0,0%
Nordeste	9,5%	501.780	577.200	577.200	15,0%	0,0%
Médio-Norte	40,2%	2.329.500	2.440.000	2.440.000	4,7%	0,0%
Oeste	15,5%	904.400	943.200	943.200	4,3%	0,0%
Centro-Sul	6,7%	386.200	409.100	409.100	5,9%	0,0%
Sudeste	23,5%	1.341.180	1.430.000	1.430.000	6,6%	0,0%
Mato Grosso	100,0%	5.702.160	6.072.700	6.072.700	6,5%	0,0%

Área em ha
Fonte: IMEA

Soja: Estimativa de Produtividade - Safra 09/10.

Regiões do Imea	Variação em relação a MT	Produtividade 08/09	Produtividade 08/09 Novembro	Produtividade 08/09 Dezembro	Variação Anual	Variação Mensal
Noroeste	-112	2.916	2.890	2.890	-0,9%	0,0%
Norte	-131	2.944	2.870	2.870	-2,5%	0,0%
Nordeste	-16	3.088	2.985	2.985	-3,3%	0,0%
Médio-Norte	18	3.092	3.019	3.019	-2,4%	0,0%
Oeste	18	3.055	3.019	3.019	-1,2%	0,0%
Centro-Sul	-21	2.999	2.980	2.980	-0,6%	0,0%
Sudeste	-8	3.004	2.993	2.993	-0,4%	0,0%
Mato Grosso	-	3.052	3.001	3.001	-1,7%	0,0%

Produção kg/ha
Fonte: IMEA

Soja: Estimativa de Produção - Safra 09/10.

Regiões do Imea	Participação %	Produção 08/09	Produção 09/10 Novembro	Produção 09/10 Dezembro	Variação Anual	Variação Mensal
Noroeste	3,8%	615.240	696.960	696.960	13,3%	0,0%
Norte	0,5%	82.716	91.854	91.854	11,0%	0,0%
Nordeste	9,5%	1.549.273	1.722.920	1.722.920	11,2%	0,0%
Médio-Norte	40,4%	7.203.120	7.366.120	7.366.120	2,3%	0,0%
Oeste	15,6%	2.762.861	2.847.198	2.847.198	3,1%	0,0%
Centro-Sul	6,7%	1.158.270	1.219.184	1.219.184	5,3%	0,0%
Sudeste	23,5%	4.029.475	4.280.359	4.280.359	6,2%	0,0%
Mato Grosso	100%	17.400.955	18.224.595	18.224.595	4,7%	0,0%

Produção toneladas
Fonte: IMEA

Análise - Soja

08 de janeiro de 2010

Número: 84

SOJA: ESTIMATIVA DE COMERCIALIZAÇÃO – SAFRA 09/10

Regiões do Imea	Noroeste	Norte	Nordeste	Médio-Norte	Oeste	Centro-Sul	Sudeste	Mato Grosso
Área	226.200	32.000	519.400	2.410.000	931.200	404.100	1.419.000	5.941.900
Jun./09	2,1%	3,3%	1,3%	8,4%	7,1%	1,0%	2,7%	5,5%
Jul./09	3,6%	4,8%	10,9%	13,8%	17,1%	12,7%	9,8%	12,6%
Ago./09	9,1%	14,8%	23,3%	20,5%	20,0%	21,6%	16,1%	19,2%
Set./09	11,6%	25,6%	26,4%	24,4%	22,8%	26,0%	19,0%	22,7%
Out./09	18,0%	29,5%	29,1%	30,4%	31,5%	32,6%	27,0%	29,3%
Nov./09	31,1%	41,5%	37,9%	45,3%	40,8%	41,9%	33,4%	40,3%
Dez./09	36,6%	44,5%	42,8%	51,8%	45,7%	46,0%	36,5%	45,4%
Dez/08 Safra 08/09	20,3%	30,5%	20,0%	35,3%	35,5%	26,1%	19,8%	29,2%

Fonte: IMEA

SOJA: ACOMPANHAMENTO DE PLANTIO - SAFRA 09/10

Regiões do IMEA	Noroeste	Norte	Nordeste	Médio-Norte	Oeste	Centro-Sul	Sudeste	Mato Grosso
Área	226.200	32.000	519.400	2.410.000	931.200	404.100	1.419.000	5.941.900
24/set	0,50%	1,00%	0,00%	3,00%	3,30%	2,40%	0,60%	2,1%
01/out	3,60%	4,00%	0,00%	6,40%	7,90%	4,30%	2,80%	5,0%
08/out	11,70%	9,20%	0,00%	19,00%	18,00%	11,90%	9,00%	14,0%
15/out	16,22%	14,32%	0,96%	28,63%	25,01%	19,38%	19,97%	22,5%
22/out	29,11%	29,16%	5,48%	47,69%	47,69%	30,06%	29,42%	37,0%
29/out	40,72%	41,94%	10,65%	62,29%	58,50%	46,76%	45,10%	51,1%
05/nov	64,60%	63,90%	18,90%	77,80%	74,00%	66,90%	66,10%	68,0%
12/nov	80,90%	92,30%	31,80%	91,50%	86,30%	83,10%	80,90%	82,0%
19/nov	91,72%	97,13%	48,19%	98,66%	95,02%	93,92%	97,45%	92,8%
26/nov	100,00%	100,00%	70,15%	99,95%	99,06%	98,66%	99,14%	96,6%
03/dez	100,00%	100,00%	90,40%	100,00%	100,00%	100,00%	100,00%	99,2%
10/dez	100,00%	100,00%	98,86%	100,00%	100,00%	100,00%	100,00%	99,90%
Safra 08/09 11-dez	100,00%	100,00%	98,00%	99,80%	100,00%	100,00%	99,00%	99,80%

Fonte: IMEA

SOJA ESTIMATIVA SEMANAL DE COLHEITA SAFRA 09/10

Regiões do IMEA	Noroeste	Norte	Nordeste	Médio-Norte	Oeste	Centro-Sul	Sudeste	Mato Grosso
Área	241.200	32.000	577.200	2.440.000	931.000	409.100	1.430.000	6072,700
07/jan.	0,00%	0,00%	0,00%	2,00%	4,00%	1,00%	1,00%	2,00%

Fonte: IMEA

Análise - Soja

08 de janeiro de 2010

Número: 84

EXPORTAÇÃO TOTAL DE SOJA EM GRÃO - MATO GROSSO

Ano/mês	2004		2005		2006		2007		2008		2009	
	Toneladas	MM US\$	Toneladas	MM US\$	Toneladas	MM US\$	Toneladas	MM US\$	Toneladas	MM US\$	Toneladas	MM US\$
Janeiro	127.729	37, 132	188.233	40, 176	422.991	106, 081	246.806	63, 764	304.102	130, 614	340.279	150, 819
Fevereiro	163.958	41, 290	241.780	52, 649	599.501	141, 512	340.939	88, 684	129.376	56, 577	437.800	163, 902
Março	647.402	185, 228	909.185	199, 705	1.457.448	341, 007	944.069	255, 846	737.258	306, 155	1.627.539	596, 597
Abril	418.704	118, 139	1.209.560	270, 954	1.211.097	270, 918	1.306.427	348, 730	1.422.749	580, 588	1.822.194	610, 794
Mai	692.933	183, 831	1.010.455	230, 137	1.036.410	227, 168	853.921	220, 736	1.527.131	628, 721	1.601.717	595, 103
Junho	553.812	147, 379	1.081.734	255, 399	556.050	123, 391	757.118	201, 137	1.170.725	473, 421	1.708.687	721, 405
Julho	522.004	149, 387	918.826	226, 399	1.270.396	285, 496	574.516	154, 181	1.107.519	500, 768	1281.830	567.825
Agosto	484.003	136, 308	1.094.179	270, 507	1.088.109	246, 256	649.357	182, 374	673.321	345, 549	921.760	411, 205
Setembro	524.063	146, 946	945.668	231, 058	757.823	170, 675	355.631	106, 491	502.828	221, 246	366.313	165,630
Outubro	338.366	84, 573	697.171	168, 090	796.773	179, 651	357.963	115, 306	467.266	233, 340	323.758	139,810
Novembro	302.502	72, 481	351.630	85, 302	494.906	116, 361	253.471	83, 669	265.200	123, 304	32.184	15,913
Dezembro	265.967	65, 235	437.969	106, 144	229.095	54, 776	181.920	68, 305	353.591	149, 575	-	-
ACUMULADO	5.041.443	1.367,928	9.086.389	2.136,519	9.920.599	2.263,292	6.822.137	1.889,223	8.661.067	3.749,858	10.464.059	4.138,94

EXPORTAÇÕES DE SOJA EM GRÃO DE MATO GROSSO POR DESTINO (T)

	jan/09	fev/09	mar/09	abr/09	mai/09	jun/09	jul/09	ago/09	set/09	out/09	nov/09	dez/09	ACUMULADO
CHINA	5.992	125.072	687.749	1.130.470	931.321	986.615	724.989	567.666	196.945	131.495	7.000	-	5.495.314
HOLANDA	127.303	10.512	199.823	87.744	35.255	124.032	91.187	71.486	32.881	81.531	-	-	861.754
ESPAÑA	11.815	104.221	208.451	173.862	84.066	81.700	153.509	48.335	38.380	23.732	6.280	-	934.334
ITÁLIA	64.182	42.185	43.009	96.758	91.894	46.010	38.801	10.693	-	-	-	-	433.532
TAILÂNDIA	-	-	139422	14.059	31.889	23.071	81.013	-	3.682	-	-	-	293.135
REINO UNIDO	44.180	52.269	61.708	47.079	59.592	70.650	12.873	36.095	47.746	23.243	266	-	455.700
NORUEGA	25.732	29.587	28.547	31.319	31.375	29.504	-	26.250	2.000	19.135	-	-	223.448
ALEMANHA	47.914	0	46.026	49.412	48.940	67.481	40.332	-	-	-	2.672	-	302.777
PORTUGAL	-	46.620	7.689	19.096	97.773	75.803	7.888	10.000	-	6.589	-	-	271.458
BÉLGICA	-	-	47.497	397	54.690	-	33.550	-	-	-	-	-	136.134
COREIA DO SUL	-	-	0	28.064	23.047	-	-	31.733	-	-	-	-	82.844
JAPÃO	-	-	10.848	72.347	15.415	-	48.895	-	21	20	21	-	147.566
SUIÇA	-	-	3.038	11.000	-	-	-	-	-	-	-	-	14.038
OUTROS	13.161	27.333	143.731	60.586	96.458	203.822	48.794	119.501	44.681	38.013	15.945	-	812.025
TOTAL	340.279	437.799	1.627.538	1.822.193	1.601.715	1.708.687	1.281.830	921.760	366.318	323.758	32.184	-	10.464.059

Fonte: Secex

ESCOAMENTO DA SOJA EM GRÃO DE MATO GROSSO (T)

PORTOS	jan/09	fev/09	mar/09	abr/09	mai/09	jun/09	jul/09	ago/09	set/09	out/09	nov/09	dez/09	ACUMULADO
SANTOS (SP)	51.747	212.632	989.205	1.121.546	1.044.229	1.037.089	811.646	451.115	184.942	171.552	7.021	-	6.079.719
PARANAGUÁ (PR)	17.741	37.813	169.163	163.832	160.661	188.883	58.229	136.870	9.388	876	312	-	943.766
MANAUS (AM)	145.971	71.772	127.394	174.402	210.648	171.731	155.040	77.242	73.462	78.295	15.900	-	1.301.856
SÃO FRANCISCO DO SUL (SC)	10.485	-	51.759	97.112	32.346	74.583	73.498	56.353	2.000	2.585	-	-	400.721
VITÓRIA (ES)	12.423	62.652	211.176	190.374	112.434	105.932	136.726	99.270	21.053	29.230	2.667	-	983.938
CÁCERES (MT)	5.921	6.027	-	-	-	-	-	-	-	-	-	-	11.948
SÃO LUÍS (MA)	-	-	-	3.977	2.500	19.052	12.409	44.963	-	6.000	6.280	-	95.181
SANTARÉM (PA)	95.992	46.904	81.842	70.953	38.899	111.418	34.283	55.948	75.468	35.220	-	-	646.927
TOTAL	340.279	437.800	1.627.539	1.822.194	1.601.717	1.708.687	1.281.830	921.760	366.318	323.758	32.184	-	10.464.059

Fonte: Secex

O Boletim de Grãos é uma publicação semanal do IMEA – Instituto Mato-grossense de Economia Agropecuária.
Sugestões e críticas poderão ser enviadas para o e-mail: imea-mt@imea.com.br

Análise - Soja

08 de janeiro de 2010

Número: 84

EXPORTAÇÃO TOTAL DE FARELO – MATO GROSSO

Ano/mês	2004		2005		2006		2007		2008		2009	
	Toneladas	MM US\$	Toneladas	MM US\$	Toneladas	MM US\$	Toneladas	MM US\$	Toneladas	MM US\$	Toneladas	MM US\$
Janeiro	121.658	28,237	209.859	41,330	261.893	57,267	286.746	63,242	139.650	47,141	388.483	129,835
Fevereiro	262.277	61,278	249.445	47,312	160.212	32,718	154.815	34,286	149.709	51,888	83.192	4,745
Março	208.833	50,643	295.880	56,091	362.751	73,482	220.291	52,238	269.961	92,594	292.86	96,780
Abril	233.701	58,767	393.533	77,251	208.825	40,064	228.923	52,513	235.998	84,298	401.384	130,645
Mai	341.486	90,772	397.519	78,771	193.555	35,866	396.325	85,922	423.955	150,204	340.271	123,432
Junho	205.230	54,771	374.664	75,404	180.557	34,545	216.132	47,307	321.488	117,187	406.498	167,423
Julho	234.340	56,674	402.487	80,409	376.474	73,498	300.881	68,300	391.286	152,748	387.432	166,710
Agosto	236.129	49,016	247.090	53,131	321.544	66,701	311.305	73,266	237.146	90,486	346.716	144,807
Setembro	276.987	56,419	314.219	68,580	286.454	54,895	264.855	65,415	343.604	136,485	320.460	134,061
Outubro	379.494	80,439	227.460	47,784	215.092	43,562	282.870	82,448	318.004	109,133	338.480	139,822
Novembro	352.660	71,390	373.578	80,144	199.997	42,641	151.850	47,439	342.049	123,337	268.846	110,588
Dezembro	261.809	48,454	203.216	42,352	220.380	48,869	173.789	53,470	232.340	74,438	-	-
ACUMULADO	3.114.605	706,861	3.688.950	748,557	2.987.735	604,109	2.988.781	725,846	3.405.191	1.229,940	3.574.628	1.373,95

Fonte:Secex

EXPORTAÇÃO TOTAL DE ÓLEO – MATO GROSSO

Ano/mês	2004		2005		2006		2007		2008		2009	
	Toneladas	MM US\$	Toneladas	MM US\$	Toneladas	MM US\$	Toneladas	MM US\$	Toneladas	MM US\$	Toneladas	MM US\$
Janeiro	13.775	8,011	45.974	23,200	30.469	13,547	2.236	1,427	28.728	31,128	36.880	25,713
Fevereiro	85.499	45,951	54.424	25,655	18.845	8,406	20.116	12,279	18.470	19,601	6.055	4,745
Março	19.082	11,549	46.869	22,474	59.816	28,619	29.497	18,120	17.692	19,075	46.059	29,106
Abril	7.932	4,774	33.326	16,032	19.479	9,223	31.350	19,995	24.404	30,809	34.563	28,803
Mai	14.360	8,881	90.477	43,884	19.624	9,438	62.186	39,783	34.273	44,015	55.284	42,638
Junho	75.443	40,601	76.311	35,244	16.678	8,472	32.741	23,224	42.036	55,715	24.219	21,017
Julho	67.480	35,312	130.146	58,738	70.794	34,436	33.340	24,648	47.244	63,194	64.968	54,210
Agosto	93.287	47,512	63.211	28,796	56.284	29,223	57.682	45,823	26.338	33,087	63.566	54,619
Setembro	37.125	19,862	45.631	20,998	37.946	19,892	33.557	27,685	81.137	93,697	33.098	24,566
Outubro	29.248	14,427	76.629	36,324	69.596	37,084	50.815	44,408	48.851	50,980	19.363	14,032
Novembro	65.049	33,354	66.178	30,660	9.270	4,827	21.803	19,831	51.914	48,749	16.968	13,753
Dezembro	9.638	4,536	71.484	32,670	44.617	28,177	14.378	14,300	21.019	17,586	-	-
ACUMULADO	517.916	274,771	800.661	374,676	453.419	231,345	389.702	291,525	442.113	507,636	401.023	313,202

Fonte:Secex

Presidente: Rui Carlos Ottoni Prado
Superintendente: Seneri Kernbeis Paludo
Elaboração: Maria Amélia Tirloni



Equipe Técnica: Anamaria Martins, Alexandre Ribeiro, Benancil Filho, Emerson Moura, Fagner Gomes, Daniel Ferreira, Flávia Masotti, Luana Almeida, Lucélia Avi, Mayara Infantino, Otávio Celidonio, Rubiane Carvalho, Sergio Pasqualli e Stefânia Pasqualotto.

INDICADOR	ATUAL	ANTERIOR
SELIC (ao ano)	8,75%	9,25%
TJLP (ao ano)	6,00%	6,25%
IPCA 11/09	0,41%	0,28%
IPCA 12 meses	4,14%	4,09%
IGP-DI 11/09	0,07%	-0,4%
IGP-DI 12 meses	-1,77%	-1,77%