

## Análise de Algodão

08 de janeiro de 2010

Número: 16

**Ano Novo... Safra Nova:** O plantio de algodão 1ª safra já terminou, todavia ainda restam muitas máquinas no campo. Isto porque com a adoção de plantio de algodão 2ª safra, mais conhecido como algodão safrinha, os agricultores têm que aguardar o fim da colheita de soja para implantar a nova cultura no campo. Ao que tudo indica, aproximadamente 10% a 15% da área estimada com plantio de algodão 2ª safra no estado já foram estabelecidas. As regiões mais adiantadas são Oeste e Sudeste, que anteciparam a colheita da soja e já têm área pronta para o plantio.

### Preços de Algodão MT

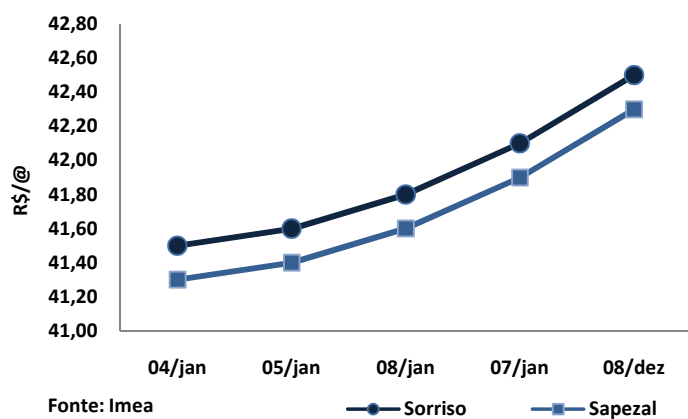

### MERCADO INTERNO

**MATO GROSSO:** Um ano se foi, outro chegou e os comportamentos dos preços da pluma no mercado doméstico mantiveram-se firmes. Assim como observado desde os últimos meses de 2009, as cotações da pluma de algodão continuam a subir. Na primeira semana de 2010, o preço da pluma ficou entre R\$ 41,50/@ e R\$ 42,50/@ na cidade de Sorriso e R\$ 41,30/@ e R\$ 42,30/@ em Sapezal. Um acréscimo de 2,4% na cotação das duas cidades.

### INDICADOR EPEA/ESALQ - À VISTA (centavos de R\$/lp)

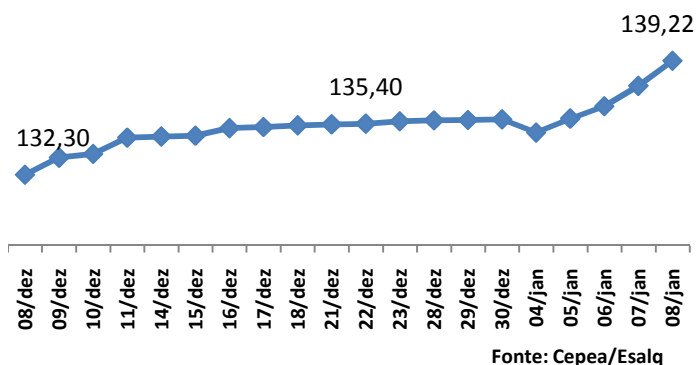

**SÃO PAULO:** Segundo dados do Indicador Cepea/Esalq, na virada do ano, o mercado interno de algodão manteve a alta que vem sendo observada desde meados de setembro. No intervalo de um mês, entre os dias 8/dez. e 8/jan., houve aumento de 5,23% no preço da pluma. O ano de 2009 fechou com o mercado de algodão valendo R\$ 135,66/lp, já no primeiro dia de negociações em 2010, a pluma encerrou o dia sendo cotada a R\$134,86/lp, uma queda de 0,59%. Nos dias seguintes o preço se recuperou e voltou a subir, consolidando os altos e baixos da cotonicultura em 2009.

**MERCADO INTERNACIONAL:** Na Bolsa de Nova Iorque, o mercado de algodão encerrou a semana em queda. Os contratos com vencimento em julho e dezembro de 2010 fecharam a semana sendo negociados a centavos de US\$ 74,27/lp e centavos de US\$ 74,14/lp, quedas de 3,5% e 2,7%, em relação ao dia 31 de dezembro. No comparativo mensal a variação foi de -2% no contrato de vencimento em julho/10 e -4% no contrato de vencimento em dezembro/10.

### ALGODÃO - NYBOT/ICE

(em Centavos de Dólar/Libra Peso)

	Fechamento	Varição Semanal (%)	Varição 30 dias (%)
jul/10	74,27	-3,5%	-2%
dez/10	74,14	-2,7%	-4%

## Análise de Algodão

08 de janeiro de 2010

Número: 16

### ALGODÃO EM PLUMA - OFERTA E DEMANDA BRASIL

	Safra 08/09	Safra 09/10	Varição Anual
Estoque Inicial	661,10	461,20	-30,24%
Produção	1213,70	1.198,90	-1,22%
Importação	15,00	50,00	233,33%
Consumo	948,60	970,00	2,26%
Exportação	480,00	360,00	-25,00%
Estoque Final	461,20	380,10	-17,58%
<b>Estoque/Consumo</b>	<b>49%</b>	<b>39%</b>	<b>-19%</b>

Fonte: Conab

Unidade: Mil de toneladas

**OFERTA E DEMANDA:** Segundo a nova projeção da Conab, além de iniciar o ano com um estoque 30,24% menor que no último ano, a Safra 09/10 de algodão terá uma ligeira queda na produção, totalizando 1,19 milhão de toneladas produzidas, volume 1,22% menor do que verificado na safra passada. As outras quedas previstas pela instituição são da exportação e do estoque final que recuarão em 25% e 17,58% respectivamente. Todavia, para suprir a necessidade demandada pelo país estima-se um aumento de 233,33% no volume importado, já que se prevê um aumento de 2,26% no consumo.

**EXPORTAÇÃO:** No ano de 2009 as exportações de algodão no Estado de Mato Grosso diminuíram quando comparado a 2008. Em outubro foram exportadas 41,8 mil toneladas e em novembro 22,8 mil toneladas de pluma de algodão, uma queda de 45%. No Brasil as exportações, no mesmo período, foram de 75,5 e 47,2 mil toneladas respectivamente, um decréscimo de 37%. Como se sabe, a participação do estado na exportação nacional é bastante expressiva, chegando a 55% no mês de outubro e 48% em novembro.

### EXPORTAÇÃO MATO GROSSO (Toneladas)

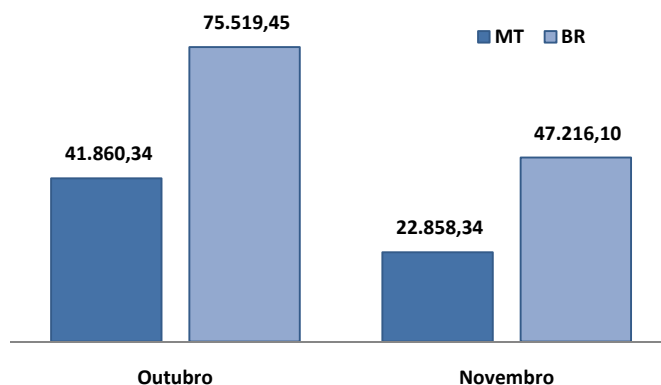

### CLORETO DE POTÁSSIO - SORRISO

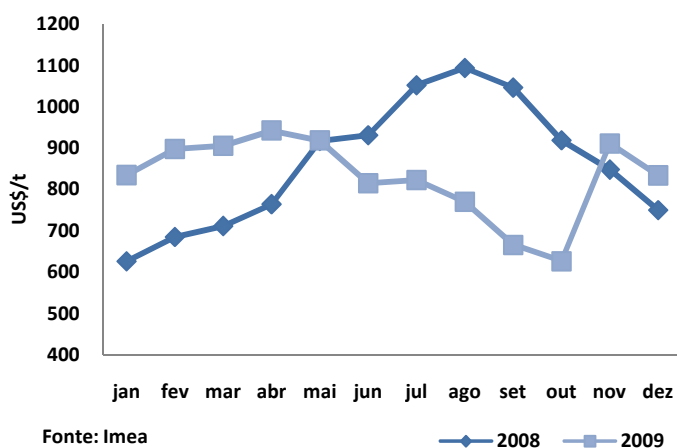

Fonte: Imea

**INSUMOS:** O 2º semestre de 2008 foi marcado pela alta no preço dos fertilizantes. O KCl que estava sendo vendido a US\$ 626,00/t em janeiro foi aumentando mês a mês e chegou a ser vendido a US\$ 1094,00/t em agosto, um aumento de 75%. Em 2009 a evolução dos preços ocorreu de forma inversa, no início do ano os preços permaneceram quase inalterados, mas a partir de abril sofreu sucessivas quedas chegando a recuar em 50% entre os meses de abril e outubro. Todavia, nos dois últimos meses do ano, uma nova alta foi observada e os preços chegaram a ultrapassar os valores negociados no mesmo período de 2008. Em Sorriso, o insumo que custava US\$ 942,00/t em abril e chegou a ser negociado a US\$ 627,00/t em outubro e fechou o ano valendo US\$ 834,00/t, 11% a mais que dez/08.

## Estatística – Algodão

08 de janeiro de 2010

Número: 16

### ALGODÃO: PREÇO PLUMA

Municípios	Segunda-feira	Terça-feira	Quarta-feira	Quinta-feira	Sexta-feira	**Variação Mensal
Rondonópolis	R\$ 42,20	R\$ 42,30	R\$ 42,50	R\$ 42,80	R\$ 43,20	4,1%
Sorriso	R\$ 41,50	R\$ 41,60	R\$ 41,80	R\$ 42,10	R\$ 42,50	4,2%
C.N.Parecis	R\$ 41,40	R\$ 41,50	R\$ 41,70	R\$ 42,00	R\$ 42,40	4,2%
Cuiabá	R\$ 42,10	R\$ 42,20	R\$ 42,40	R\$ 42,70	R\$ 43,10	4,1%
Campo Verde	R\$ 42,10	R\$ 42,20	R\$ 42,40	R\$ 42,70	R\$ 43,10	4,1%

Variação de Preço: 08/01 versus \*\*11/12

Valores em R\$/@

Fonte: Imea

### NÚMEROS DA SEMANA

Municípios	Segunda-feira	Terça-feira	Quarta-feira	Quinta-feira	Sexta-feira	**Variação Mensal
Dolar <sup>(1)</sup>	1,720	1,731	1,739	1,745	1,730	-1,5%
Algodão NY <sup>(2)</sup>	77,72	74,94	75,25	74,62	74,27	-2,0%

Variação de Preço: 08/01 versus \*\*11/12

Contratos de Algodão Vencimento: Julho 2010

Valores em <sup>(1)</sup>R\$/US\$, <sup>(2)</sup>Cents de US\$/LP

Fonte: Nybot/Ice

### ALGODÃO: PREÇO CAROÇO

Municípios	23 a 27/11	30/11 a 04/12	07 a 11/12	14 a 18/12	04 a 01/10	**Variação Mensal
Lucas do Rio Verde	R\$ 250,00	R\$ 280,00	R\$ 270,00	R\$ 270,00	R\$ 290,00	16%
Campo Novo do Parecis	R\$ 250,00	R\$ 280,00	R\$ 270,00	R\$ 270,00	R\$ 290,00	16%
Primavera do Leste	R\$ 290,00	R\$ 300,00	R\$ 295,00	R\$ 295,00	R\$ 310,00	7%

Variação de Preço: 04/01 versus \*\*14/12

Valores em R\$/t

Fonte: Imea

### ALGODÃO: FRETE

Origem / Destino	CAMPO VERDE	DIAMANTINO	PEDRA PRETA	RONDONÓPOLIS	SAPEZAL	SORRISO
PARANAGUÁ	R\$ 192,00	R\$ 225,00	R\$ 185,00	R\$ 185,00	R\$ 225,00	R\$ 225,00
SANTOS	R\$ 195,00	R\$ 225,00	R\$ 185,00	R\$ 185,00	R\$ 225,00	R\$ 225,00
SÃO PAULO	R\$ 178,00	R\$ 220,00	R\$ 175,00	R\$ 175,00	R\$ 220,00	R\$ 220,00
NORDESTE DE SC	R\$ 195,00	R\$ 225,00	R\$ 188,00	R\$ 180,00	R\$ 225,00	R\$ 230,00

Média 1ª Semana Janeiro

Valores em R\$/t

Fonte: Imea

### ALGODÃO - PREÇOS DE INSUMOS

Produtos	Campo Verde			Sorriso			Sapezal		
	Novembro	Dezembro	Variação	Novembro	Dezembro	Variação	Novembro	Dezembro	Variação
Acefato (Lt)	\$ 10,00	\$ 10,00	0%	\$ 12,55	\$ 11,28	-10%	\$ 11,00	\$ 11,00	0%
Endosulfan 350 (Lt)	\$ 4,75	\$ 5,50	16%	\$ 6,60	\$ 7,00	6%	\$ 5,60	\$ 6,50	16%
Fury 400 EW (Lt)	\$ 34,50	\$ 34,50	0%	\$ 31,00	\$ 31,00	0%	\$ 38,00	\$ 38,00	0%
Ácido Bórico (Lt)	\$ 1,80	\$ 1,80	0%	\$ 1,80	\$ 1,80	0%	\$ 1,80	\$ 1,80	0%

Fonte: Imea

## Estatística – Algodão

08 de janeiro de 2010

Número: 16

CUSTO DE PRODUÇÃO DE ALGODÃO CONVENCIONAL - SAFRA 09/10  
Base Novembro 2009

REGIÃO Município Referência	SUDESTE* (Campo Verde)		OESTE** (Sapezal)		MÉDIO NORTE*** (Sorriso)	
	Valor (R\$/ha)	Participação no Custo Variável	Valor (R\$/ha)	Participação no Custo Variável	Valor (R\$/ha)	Participação no Custo Variável
<b>1. INSUMOS</b>	<b>R\$ 2.240,09</b>	<b>56,2%</b>	<b>R\$ 2.474,67</b>	<b>62,2%</b>	<b>R\$ 1.964,17</b>	<b>54,1%</b>
<b>Sementes</b>	<b>R\$ 109,44</b>	<b>2,7%</b>	<b>R\$ 96,39</b>	<b>2,4%</b>	<b>R\$ 110,22</b>	<b>3,0%</b>
Semente de Algodão	R\$ 51,00	1,3%	R\$ 68,85	1,7%	R\$ 61,45	1,7%
Semente de Milheto	R\$ 58,44	1,5%	R\$ 27,54	0,7%	R\$ 48,77	1,3%
<b>Fertilizantes</b>	<b>R\$ 1.098,05</b>	<b>27,6%</b>	<b>R\$ 1.344,12</b>	<b>33,8%</b>	<b>R\$ 789,57</b>	<b>21,8%</b>
Corretivo de Solo	R\$ 132,56	3,3%	R\$ 56,25	1,4%	R\$ 48,20	1,3%
Macronutriente	R\$ 950,92	23,9%	R\$ 977,00	24,6%	R\$ 521,67	14,4%
Micronutriente	R\$ 14,56	0,4%	R\$ 310,88	7,8%	R\$ 219,70	6,1%
<b>Defensivos</b>	<b>R\$ 1.032,60</b>	<b>25,9%</b>	<b>R\$ 1.034,15</b>	<b>26,0%</b>	<b>R\$ 1.064,38</b>	<b>29,3%</b>
Fungicida	R\$ 112,33	2,8%	R\$ 206,42	5,2%	R\$ 122,38	3,4%
Herbicida	R\$ 388,02	9,7%	R\$ 216,42	5,4%	R\$ 250,88	6,9%
Inseticida	R\$ 442,76	11,1%	R\$ 500,45	12,6%	R\$ 612,60	16,9%
Outros	R\$ 89,49	2,2%	R\$ 110,86	2,8%	R\$ 78,53	2,2%
<b>2. OPERAÇÕES AGRÍCOLAS</b>	<b>R\$ 742,55</b>	<b>18,6%</b>	<b>R\$ 609,75</b>	<b>15,3%</b>	<b>R\$ 776,22</b>	<b>21,4%</b>
Mão de Obra	R\$ 66,10	1,7%	R\$ 78,96	2,0%	R\$ 95,25	2,6%
Preparo de Solo	R\$ 148,30	3,7%	R\$ 52,84	1,3%	R\$ 135,86	3,7%
Adubação e Semeadura	R\$ 92,15	2,3%	R\$ 50,76	1,3%	R\$ 50,51	1,4%
Aplicações de Defensivos	R\$ 61,53	1,5%	R\$ 53,33	1,3%	R\$ 63,74	1,8%
Aplicação Aérea	R\$ 45,00	1,1%	R\$ 52,00	1,3%	R\$ 45,00	1,2%
Capina Manual	R\$ 80,00	2,0%	R\$ 70,00	1,8%	R\$ 80,00	2,2%
Colheita	R\$ 208,21	5,2%	R\$ 224,44	5,6%	R\$ 223,63	6,2%
Manejo Pós Colheita	R\$ 41,26	1,0%	R\$ 27,41	0,7%	R\$ 82,23	2,3%
<b>A - CUSTO OPERACIONAL (1 + 2)</b>	<b>R\$ 2.982,64</b>	<b>74,9%</b>	<b>R\$ 3.084,42</b>	<b>77,5%</b>	<b>R\$ 2.740,40</b>	<b>75,5%</b>
<b>A - CUSTO OPERACIONAL - US\$/ha</b>	<b>\$1.734,09</b>		<b>\$1.793,27</b>		<b>\$1.593,25</b>	
<b>3 - OUTROS CUSTOS</b>	<b>R\$ 1.000,68</b>	<b>25,1%</b>	<b>R\$ 894,78</b>	<b>22,5%</b>	<b>R\$ 888,59</b>	<b>24,5%</b>
Assistência Técnica	R\$ 22,40	0,6%	R\$ 24,75	0,6%	R\$ 19,64	0,5%
Transporte da Produção	R\$ 101,76	2,6%	R\$ 97,92	2,5%	R\$ 109,72	3,0%
Armazenagem e Beneficiamento	R\$ 270,79	6,8%	R\$ 251,70	6,3%	R\$ 245,36	6,8%
Impostos	R\$ 232,82	5,8%	R\$ 211,89	5,3%	R\$ 204,77	5,6%
Seguros	R\$ 34,25	0,9%	R\$ 39,64	1,0%	R\$ 35,10	1,0%
Financiamentos	R\$ 273,98	6,9%	R\$ 223,45	5,6%	R\$ 208,61	5,7%
Custos Administrativos	R\$ 64,68	1,6%	R\$ 45,43	1,1%	R\$ 65,39	1,8%
<b>B - CUSTOS VARIÁVEIS (1 + 2 + 3)</b>	<b>R\$ 3.983,32</b>	<b>100,0%</b>	<b>R\$ 3.979,20</b>	<b>100,0%</b>	<b>R\$ 3.628,99</b>	<b>100,0%</b>
<b>B - CUSTOS VARIÁVEIS - US\$/ha</b>	<b>\$2.315,88</b>		<b>\$2.313,49</b>		<b>\$2.109,88</b>	
<b>C - CUSTOS FIXOS</b>	<b>R\$ 609,30</b>	<b>-</b>	<b>R\$ 553,67</b>	<b>-</b>	<b>R\$ 530,89</b>	<b>-</b>
<b>C - CUSTOS FIXOS - US\$/ha</b>	<b>\$354,24</b>		<b>\$321,90</b>		<b>\$308,66</b>	
Depreciação de máq. e equipam.	R\$ 224,80	-	R\$ 177,17	-	R\$ 228,40	-
Custo da terra	R\$ 384,50	-	R\$ 376,50	-	R\$ 302,49	-
<b>CUSTO TOTAL (B+C)</b>	<b>R\$ 4.592,62</b>	<b>-</b>	<b>R\$ 4.532,86</b>	<b>-</b>	<b>R\$ 4.159,87</b>	<b>-</b>
<b>CUSTO TOTAL - US\$/ha</b>	<b>\$2.670,13</b>		<b>\$2.635,39</b>		<b>\$2.418,53</b>	

Outros: Adjuvante, Detergente, Espalhante Adesivo, Graxa, Regulador de Crescimento

Produtividade Esperada: \* 280 @/ha; \*\*260 @/ha, \*\*\*250 @/ha.

Tx.Câmbio: R\$ 1,72

Referência: Novembro/09

Fonte: Imea

### EXPORTAÇÃO TOTAL DE ALGODÃO - MT (T/US\$)

Ano/mês	2005		2006		2007		2008		2009	
	Toneladas	MM US\$	Toneladas	MM US\$	Toneladas	MM US\$	Toneladas	MM US\$	Toneladas	MM US\$
Janeiro	13.821	17159,89	23.190	26513,53	15.139	16686,34	36.430	45269,72	26.966	34573,68
Fevereiro	11.181	13520,91	14.119	15575,66	9.510	10701,01	26.653	28814,27	21.230	27608,33
Março	10.640	12535,63	14.657	16214,44	6.671	7368,66	17.097	19959,02	25.741	33038,95
Abril	4.672	5588,65	9.068	9734,99	5.567	6026,88	23.032	21232,65	17.899	22830,52
Mai	2.136	2540,34	3.092	3482,24	2.200	2165,82	5.084	6380,10	18.265	17821,43
Junho	1.311	1516,14	1.852	2120,03	293	298,94	3.533	4712,32	9.609	7381,32
Julho	5.872	6799,47	2.507	2639,54	3.785	4689,64	4.242	5056,22	3.574	4368,42
Agosto	31.618	37391,88	10.019	10999,57	24.013	29731,61	31.930	41040,95	27.764	33459,23
Setembro	38.391	43893,40	19.305	21284,94	40.997	50841,33	56.693	74490,57	33.465	46415,77
Outubro	41.754	48103,95	21.748	24304,81	41.287	51533,87	66.442	87286,61	41.860	55496,65
Novembro	46.172	52487,34	27.173	30394,57	47.840	54617,30	40.353	52550,78	22.858	31651,35
Dezembro	38.333	44118,55	18.836	21073,09	44.898	56037,51	33.084	43784,23	-	-
<b>Acumulado</b>	<b>245.900</b>	<b>285656,13</b>	<b>165.565</b>	<b>184337,39</b>	<b>242.200</b>	<b>290698,89</b>	<b>344.571</b>	<b>430577,44</b>	<b>249.230</b>	<b>314.645,66</b>

Fonte: Secex

### EXPORTAÇÃO DE ALGODÃO POR DESTINO - MATO GROSSO (T)

Destino	jan/09	fev/09	mar/09	abr/09	mai/09	jun/09	jul/09	ago/09	set/09	out/09	nov/09	dez/09	Acumulado
Indonésia	5.270	4.592	9.016	7.480	4.012	2.626	1.304	5.868	9.868	8.813	4.903	-	63.754
Coreia do Sul	6.555	4.266	4.253	1.940	1.083	271	284	3.642	4.445	5.746	5.740	-	38.227
China	704	1.473	3.019	2.895	1.429	145	74	991	3.593	2.633	493	-	17.449
Espanha	44	66	-	109	4.996	4.501	-	-	371	2.035	-	-	12.121
Outros	3.340	1.272	1.676	248	1.847	315	509	4.333	4.312	6.338	1.903	-	26.091
Paquistão	1.899	1.284	735	1.501	2.602	564	297	5.654	3.385	4.259	3.140	-	25.319
Coreia do Norte	2.444	2.425	1.418	1.005	409	-	22	417	152	-	-	-	8.292
Taiwan	1.539	1.726	1.467	853	120	97	860	1.130	3.890	3.149	2.287	-	17.117
Suíça	2.000	1.842	1.075	-	-	487	-	-	-	4.216	519	-	10.139
Tailândia	1.093	1.090	1.469	986	120	136	-	2.522	2.089	2.568	1.916	-	13.989
Argentina	611	554	855	355	1.259	347	74	158	464	1.289	1.518	-	7.485
Japão	1.467	640	758	526	388	120	149	797	895	815	440	-	6.994
<b>Acumulado</b>	<b>26.966</b>	<b>21.230</b>	<b>25.741</b>	<b>17.899</b>	<b>18.265</b>	<b>9.609</b>	<b>3.574</b>	<b>27.764</b>	<b>33.465</b>	<b>41.860</b>	<b>22.858</b>	<b>-</b>	<b>249.230</b>

Fonte: Secex

### ESCOAMENTO DE ALGODÃO - MATO GROSSO (T)

Destino	jan/09	fev/09	mar/09	abr/09	mai/09	jun/09	jul/09	ago/09	set/09	out/09	nov/09	dez/09	Acumulado
Santos-SP	17.353	13.953	16.398	14.407	9.555	4.055	3.015	17.375	20.657	22.309	14.370	-	153.446
Paranaguá-PR	7.052	4.669	7.412	3.114	2.248	219	484	5.664	12.216	11.752	6.244	-	61.076
Imbituba-SC	-	-	-	-	4.996	4.501	-	4.333	-	2.035	-	-	15.865
Foz do Iguaçu-PR	611	765	855	355	1.466	347	74	391	592	1.549	1.725	-	8.732
Uberlândia-MG	1.252	1.123	1.075	-	-	-	-	-	-	3.924	-	-	7.374
Campinas-SP	392	720	-	-	-	487	-	-	-	-	-	-	1.599
Curitiba-PR	-	-	-	22	-	-	-	-	-	292	519	-	832
Não Declarado	307	-	-	-	-	-	-	-	-	-	-	-	307
<b>Acumulado</b>	<b>26.966</b>	<b>21.230</b>	<b>25.741</b>	<b>17.899</b>	<b>18.265</b>	<b>9.609</b>	<b>3.574</b>	<b>27.764</b>	<b>33.465</b>	<b>41.860</b>	<b>22.858</b>	<b>-</b>	<b>249.230</b>

Fonte: Secex

## Estatística – Algodão

08 de janeiro de 2010

Número: 16

### ALGODÃO: ESTIMATIVA DE ÁREA - SAFRA 08/09

Regiões do Imea	Participação %	Área 07/08	Área 08/09 - Ago	Área 08/09 - Set	Varição Anual	Varição Mensal
Noroeste	1,2%	12.900	6.900	4.307	-66,61%	-37,58%
Nordeste	0,4%	4.070	2.930	1.404	-65,51%	-52,09%
Médio-Norte	15,4%	100.410	59.850	54.813	-45,41%	-8,42%
Oeste	21,2%	106.175	90.000	75.407	-28,98%	-16,21%
Centro-Sul	9,8%	45.600	39.300	34.805	-23,67%	-11,44%
Sudeste	52,0%	260.452	192.400	184.909	-29,00%	-3,89%
<b>Mato Grosso</b>	<b>100,0%</b>	<b>529.607</b>	<b>391.380</b>	<b>355.644</b>	<b>-32,85%</b>	<b>-9,13%</b>

Área em ha

Fonte: Imea

### ALGODÃO: ESTIMATIVA DE PRODUTIVIDADE - SAFRA 08/09

Regiões do Imea	Varição em relação a MT	Produtividade 07/08	Produtividade 08/09 - Ago	Produtividade 08/09 - Set	Varição Anual	Varição Mensal
Noroeste	94,9%	3.600	3.668	3.873	7,59%	5,58%
Nordeste	85,7%	3.600	3.750	3.500	-2,78%	-6,67%
Médio-Norte	96,4%	3.750	3.646	3.934	4,90%	7,89%
Oeste	97,5%	3.770	3.750	3.982	5,63%	6,19%
Centro-Sul	96,2%	3.700	3.750	3.927	6,13%	4,71%
Sudeste	103,0%	3.800	3.893	4.206	10,69%	8,06%
<b>Mato Grosso</b>	<b>100,0%</b>	<b>3.769</b>	<b>3.803</b>	<b>4.083</b>	<b>8,31%</b>	<b>7,36%</b>

Produtividade em Kg/ha

Fonte: Imea

### ALGODÃO: ESTIMATIVA DE PRODUÇÃO - SAFRA 08/09

Regiões do Imea	Participação %	Produção 07/08	Produção 08/09 - Ago	Produção 08/09 - Set	Varição Anual	Varição Mensal
Noroeste	1,1%	46.440.000	25.312.500	16.681.575	-64,08%	-34,10%
Nordeste	0,3%	14.652.000	10.987.500	4.912.782	-66,47%	-55,29%
Médio-Norte	14,9%	168.720.000	218.205.000	215.617.980	27,80%	-1,19%
Oeste	20,7%	377.662.500	337.500.000	300.276.150	-20,49%	-11,03%
Centro-Sul	9,4%	402.918.750	147.375.000	136.669.875	-66,08%	-7,26%
Sudeste	53,6%	989.717.600	748.950.000	777.793.419	-21,41%	3,85%
<b>Mato Grosso</b>	<b>100,0%</b>	<b>2.000.110.850</b>	<b>1.488.330.000</b>	<b>1.451.951.781</b>	<b>-27,41%</b>	<b>-2,44%</b>

Produção em toneladas

Fonte: Imea

## Estatística – Algodão

08 de janeiro de 2010

Número: 16

### ALGODÃO: ESTIMATIVA DE PLANTIO - SAFRA 08/09

Regiões do Imea	Noroeste	Nordeste	Médio-Norte	Oeste	Centro-Sul	Sudeste	Mato Grosso
11/dez	16%	15%	2%	10%	16%	19%	15%
29/jan	73%	100%	70%	72%	85%	40%	71%
05/fev	97%	100%	96%	95%	100%	60%	93%
12/fev	100%	100%	100%	100%	100%	97%	100%
19/fev	100%	100%	100%	100%	100%	100%	100%

Fonte: Imea

### ALGODÃO: ESTIMATIVA DE COLHEITA - SAFRA 08/09

Regiões do Imea	Noroeste	Nordeste	Médio-Norte	Oeste	Centro-Sul	Sudeste	Mato Grosso
18/jun	0%	0%	2%	3%	3%	1%	2%
25/jun	0%	0%	4%	7%	6%	4%	5%
02/jul	3%	6%	12%	18%	14%	12%	13%
09/jul	8%	11%	20%	25%	22%	18%	20%
16/jul	15%	20%	35%	37%	37%	33%	34%
23/jul	24%	31%	45%	48%	48%	43%	44%
30/jul	32%	40%	54%	52%	57%	54%	53%
06/ago	50%	50%	64%	66%	66%	72%	68%
13/ago	57%	60%	73%	74%	78%	80%	77%
20/ago	69%	72%	85%	83%	87%	90%	87%
27/ago	81%	84%	96%	92%	94%	95%	94%
03/set	94%	96%	100%	96%	99%	99%	98%
10/set	100%	100%	100%	100%	100%	100%	100%

Fonte: Imea

#### INDICADOR

#### ATUAL

#### ANTERIOR

SELIC (ao ano)	8,75%	9,25%
TJLP (ao ano)	6,00%	6,25%
IPCA 10/09	0,28	0,24%
IPCA 12 meses	4,09%	4,26%
IGP-DI 10/09	-0,4%	0,25%
IGP-DI 12 meses	-1,77%	-0,64%



**Presidente:** Rui Carlos Ottoni Prado  
**Superintendente:** Seneri Kernbeis Paludo  
**Elaboração:** Luana Camila F. de Almeida

**Equipe Técnica:** Alexandre Ribeiro, Cristiano Noetzold, Daniel Ferreira, Emerson Moura, Flávia Masotti, Lucélia Avi, Ludimila Pereira, Mayara Infantino, Maria Amélia Tirloni, Otávio Celidonio, Rubiane Carvalho, Stefânia Pasqualotto e Tiago Correa.