

**O QUE TEM DE MILHO EM MATO GROSSO:** A 2ª safra de milho destacou-se por sua produção recorde, mais de 8,5 milhões de toneladas, resultante de uma produtividade inédita de 84,5 sacas por hectare, nem precisa dizer que essa superoferta pressionou os preços. Mesmo com mais de 5 milhões de toneladas recebendo algum tipo de intervenção governamental, o mercado continua com baixa liquidez. Nesta semana o Imea levantou os dados de comercialização, os quais apontaram, pela primeira vez no ano, a superação das médias do ano anterior, com 80,2% já vendidos, isso porque todos os leilões já foram exercidos e estão sendo escoados os últimos volumes. No entanto há o relato vindo do campo dizendo que resta muito milho ainda por ser vendido, e isso é verdade, ao todo são mais de 1,6 milhão de toneladas. Esse volume é muito similar ao que havia neste mesmo período do ano passado, mas a liquidez de mercado é que torna mais preocupante a proximidade da colheita de soja. Resta ao produtor vender aos compradores locais ou usar o milho como moeda de troca para os insumos da próxima safra deste grão.

**MERCADO DISPONÍVEL:** Seguindo o mesmo ritmo que aconteceu nas últimas semanas, o mercado do milho se mostrou praticamente travado para a realização de negócios, com exceção de alguns negócios reportados no mercado interno. Não se sobrepondo a estes fatos, os preços indicados pelos compradores na maioria dos casos não atingiram a expectativa de preço esperado pelos vendedores. Neste contexto, os preços indicados na semana em Sorriso não superaram R\$ 9,50/sc, sendo que a expectativa dos vendedores é de no mínimo R\$ 10,50/sc. Já em Primavera do Leste os preços indicados na semana se mantiveram praticamente estáveis na casa dos R\$ 11,50/sc, sendo reportados alguns negócios nesses índices.

**Preço do Milho em Tangará da Serra (R\$/sc)**

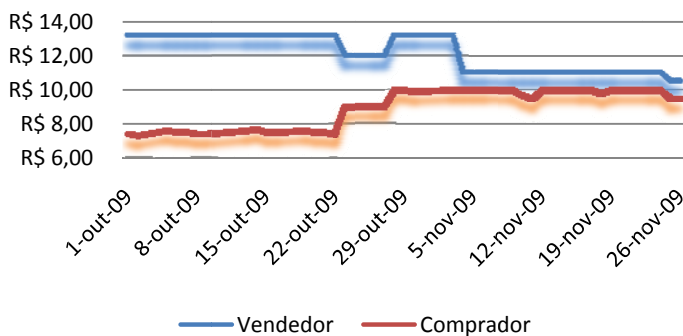

Fonte: IMEA

**Exportações milho Mato Grosso (t)**

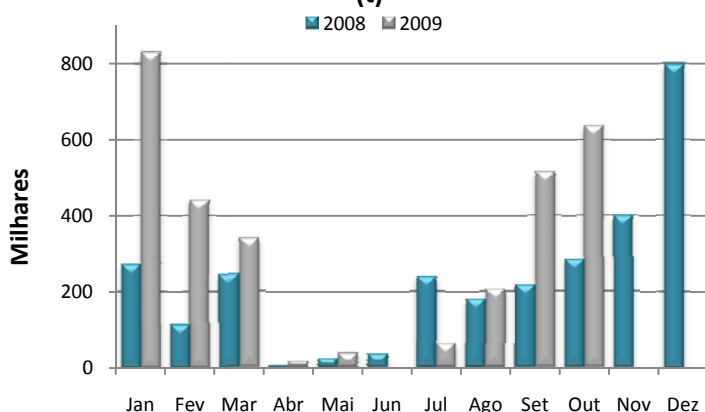

**EXPORTAÇÕES MILHO MATO GROSSO:** O embarque do milho realizado no mês de outubro realizado pelo Estado foi de 637 mil toneladas, volume que superou em 123% o mesmo período de 2008, no qual foram embarcadas 285 mil toneladas. Já o total acumulado destinado ao mercado internacional até o momento é de 3 milhões de toneladas, sendo 10% superior ao acumulado de 2008. Para critério de comparação, lembrando que na 2ª safra do Estado se levam em consideração os últimos quatro meses, o embarque foi de 1,3 milhão de toneladas, ou seja, 44% do acumulado. Nos últimos três meses o milho mato-grossense teve uma média superior de 92% ao mesmo período anterior de 2008. Com isso os embarques representam até o momento 16% da produção de 8,5 milhões de toneladas colhidas neste ano.

### PREÇOS DE COMPRA DE MILHO

Municípios	Segunda-feira	Terça-feira	Quarta-feira	Quinta-feira	Sexta-feira	Varição semanal	Varição mensal
Sorriso	R\$ 10,00	R\$ 9,50	R\$ 9,00	R\$ 9,00	R\$ 9,00	-5%	-10%
Sapezal	R\$ 10,00	R\$ 10,00	R\$ 9,80	R\$ 10,00	R\$ 10,00	0%	0%
Campo Verde	R\$ 12,00	R\$ 12,00	R\$ 11,50	R\$ 11,50	R\$ 11,50	-4%	-7%
Diamantino	R\$ 8,50	R\$ 8,50	R\$ 8,30	R\$ 8,30	R\$ 8,30	-5%	-8%
Canarana	R\$ 11,50	R\$ 11,50	R\$ 11,50	R\$ 11,50	R\$ 11,50	-3%	-4%

Unidade: R\$/sc, valor sem desconto de impostos.

Varição semanal relação preço de sexta versus sexta anterior.

Varição mensal relação preço de 29/10.

Fonte: IMEA

### NÚMEROS DA SEMANA

Municípios	Segunda-feira	Terça-feira	Quarta-feira	Quinta-feira	Sexta-feira	Varição semanal	Varição mensal
Dólar*	1,72	1,73	1,72	1,74	1,75	3%	2%
Milho CBOT**	3,86	3,77	3,91	#	3,92	1%	2%
Milho BM&F***	19,85	19,70	19,45	#	19,70	-7%	-11%

\*R\$/US\$

\*\*US\$/Bushel

\*\*\*R\$/sc/Campinas

Fonte: Bacen, Corretoras, BM&F e CBOT/CME

# Feriado nos EUA dia de ação de graças 26/11

### PREÇOS DE INSUMOS MILHO

Municípios	Sorriso			Campo Verde			
	Produtos	Outubro	Novembro	Varição mensal	Outubro	Novembro	Varição mensal
Uréia	R\$	447,22	R\$ 665,23	49%	R\$ 438,99	R\$ 657,48	50%
08.16.16	R\$	424,00	R\$ 675,90	59%	R\$ 415,77	R\$ 668,15	61%
06.20.30	R\$	536,73	R\$ 738,90	38%	R\$ 528,49	R\$ 731,15	38%
04.30.20	R\$	476,24	R\$ 496,90	4%	R\$ 468,00	R\$ 489,15	5%
06.30.10	R\$	438,97	R\$ 444,90	1%	R\$ 430,73	R\$ 437,15	1%

Fonte: IMEA

### MILHO: ESTIMATIVA DE ÁREA - SAFRA 08/09

Regiões do Imea	Participação %	Área 07/08	Área 08/09 Setembro	Área 08/09 Outubro	Varição Anual	Varição Mensal
Noroeste	3,1%	52.350	60.150	60.150	14,9%	0,0%
Norte	0,4%	7.300	4.900	4.900	-32,9%	0,0%
Nordeste	1,8%	30.750	37.700	36.700	19,3%	-2,7%
Médio-Norte	47,7%	796.500	802.000	802.000	0,7%	0,0%
Oeste	16,1%	268.300	285.900	285.900	6,6%	0,0%
Centro-Sul	6,1%	101.950	95.000	91.000	-10,7%	-4,2%
Sudeste	24,8%	413.850	401.400	395.900	-4,3%	-1,4%
<b>Mato Grosso</b>	<b>100%</b>	<b>1.671.000</b>	<b>1.687.050</b>	<b>1.676.550</b>	<b>0,3%</b>	<b>-0,6%</b>

Unidade: Área em hectares  
Fonte: IMEA

### MILHO: ESTIMATIVA DE PRODUTIVIDADE - SAFRA 08/09

Regiões do Imea	Varição em relação a MT	Produtividade 07/08	Produtividade 08/09 Setembro	Produtividade 08/09 Outubro	Varição Anual	Varição Mensal
Noroeste	-618	4.025	3.962	4.750	18,0%	19,9%
Norte	-846	3.796	3.960	4.286	12,9%	8,2%
Nordeste	-551	4.092	3.960	4.718	15,3%	19,1%
Médio-Norte	13	4.656	4.310	5.146	10,5%	19,4%
Oeste	317	4.960	4.227	5.339	7,6%	26,3%
Centro-Sul	-157	4.485	4.031	5.006	11,6%	24,2%
Sudeste	-59	4.584	4.196	4.846	5,7%	15,5%
<b>Mato Grosso</b>	<b>23%</b>	<b>4.642</b>	<b>4.232</b>	<b>5.074</b>	<b>9,3%</b>	<b>19,9%</b>

Unidade: Produtividade em kg/ha  
Fonte: IMEA

### MILHO: ESTIMATIVA DE PRODUÇÃO - SAFRA 08/09

Regiões do Imea	Participação %	Produção 07/08	Produção 08/09 Setembro	Produção 08/09 Outubro	Varição Anual	Varição Mensal
Noroeste	2,7%	210.690	238.314	285.732	35,6%	19,9%
Norte	0,4%	27.714	19.404	21.000	-24,2%	8,2%
Nordeste	1,6%	125.820	149.292	173.136	37,6%	16,0%
Médio-Norte	47,8%	3.708.270	3.456.900	4.126.920	11,3%	19,4%
Oeste	17,2%	1.330.725	1.208.622	1.526.370	14,7%	26,3%
Centro-Sul	5,9%	457.239	382.920	455.568	-0,4%	19,0%
Sudeste	24,5%	1.896.924	1.684.074	1.918.572	1,1%	13,9%
<b>Mato Grosso</b>	<b>100%</b>	<b>7.757.382</b>	<b>7.139.526</b>	<b>8.507.298</b>	<b>9,7%</b>	<b>19,2%</b>

Unidade: Produção em toneladas  
Fonte: IMEA

### MILHO: ESTIMATIVA DE COMERCIALIZAÇÃO- SAFRA 08/09

Regiões do IMEA	Noroeste	Norte	Nordeste	Médio-Norte	Oeste	Centro-Sul	Sudeste	Mato Grosso
<b>Área</b>	<b>60.150</b>	<b>4.900</b>	<b>36.700</b>	<b>802.000</b>	<b>285.900</b>	<b>91.000</b>	<b>395.900</b>	<b>1.676.550</b>
<b>Produção</b>	<b>285.732</b>	<b>21.000</b>	<b>173.136</b>	<b>4.126.920</b>	<b>1.526.370</b>	<b>455.568</b>	<b>1.918.572</b>	<b>8.507.298</b>
Jun./09	8,8%	10,5%	9,1%	22,6%	22,2%	18,5%	17,6%	<b>20,3%</b>
Jul./09	21%	17,2%	30,4%	30,6%	34,0%	23,4%	24,3%	<b>28,9%</b>
Ago./09	25%	26,2%	51,0%	35,2%	41,0%	28,5%	29,4%	<b>34,3%</b>
Set./09	43,3%	37,0%	83,5%	48,5%	51,5%	43,8%	42,7%	<b>47,8%</b>
Out./09	72,0%	65,0%	95,7%	70,2%	63,7%	62,0%	53,0%	<b>64,8%</b>
Nov./09	90,8%	84,5%	99,0%	83,1%	74,1%	81,2%	76,1%	<b>80,2%</b>
Safra 07/08 em Nov./08	78,1%	78,9%	90,4%	81,9%	75,7%	77,9%	74,9%	<b>78,9%</b>

Unidades: Ha e t.

Fonte: IMEA

### MILHO: ACOMPANHAMENTO DE PLANTIO 2ª SAFRA 08/09

Regiões do IMEA	Noroeste	Norte	Nordeste	Médio-Norte	Oeste	Centro-Sul	Sudeste	Mato Grosso
<b>Área</b>	<b>60.150</b>	<b>4.900</b>	<b>36.700</b>	<b>802.000</b>	<b>285.900</b>	<b>91.000</b>	<b>395.900</b>	<b>1.676.550</b>
<b>22/jan</b>	0,0%	0,0%	0,0%	1,0%	1,9%	0,0%	0,4%	0,9%
<b>29/jan</b>	1,4%	0,1%	0,0%	2,2%	3,9%	0,1%	1,9%	2,2%
<b>5/fev</b>	13,3%	9,0%	5,9%	16,6%	19,9%	19,5%	5,2%	14,0%
<b>12/fev</b>	19,5%	15,2%	8,3%	29,3%	32,3%	29,8%	13,0%	24,8%
<b>19/fev</b>	22,1%	20,4%	24,3%	41,7%	37,7%	38,8%	16,6%	33,2%
<b>25/fev</b>	64,1%	82,0%	59,0%	77,7%	67,1%	51,2%	26,8%	60,0%
<b>5-mar</b>	72,4%	91,0%	71,7%	89,9%	77,4%	73,2%	41,6%	73,0%
<b>10-mar</b>	81,6%	98,0%	98,1%	98,9%	93,0%	91,6%	74,0%	90,3%
<b>19-mar</b>	99,4%	100,0%	100,0%	99,8%	100,0%	100,0%	96,9%	99,0%

Unidade: % da área

Fonte: IMEA

### ACOMPANHAMENTO DE COLHEITA MILHO 2ª SAFRA 08/09

Regiões do IMEA	Noroeste	Norte	Nordeste	Médio-Norte	Oeste	Centro-Sul	Sudeste	Mato Grosso
<b>Área</b>	<b>60.150</b>	<b>4.900</b>	<b>36.700</b>	<b>802.000</b>	<b>285.900</b>	<b>91.000</b>	<b>395.900</b>	<b>1.676.550</b>
<b>11/jun</b>	0,0%	0,0%	1,0%	4,0%	1,0%	1,0%	0,0%	2,3%
<b>18/jun</b>	2,0%	5,0%	3,0%	9,0%	9,0%	5,0%	2,0%	6,7%
<b>25/jun</b>	4,0%	14,0%	8,0%	15,0%	14,0%	7,0%	3,0%	11,1%
<b>2/jul</b>	14,0%	25,0%	13,0%	30,0%	23,0%	13,0%	6,0%	20,8%
<b>9/jul</b>	24,0%	42,0%	26,0%	50,0%	32,0%	22,0%	10,0%	34,0%
<b>16/jul</b>	39,0%	52,0%	44,0%	63,0%	43,0%	34,0%	15,0%	44,5%
<b>23/jul</b>	49,0%	59,0%	59,0%	79,0%	62,0%	52,0%	21,0%	58,7%
<b>30/jul</b>	76,0%	92,0%	85,0%	91,0%	72,0%	69,0%	34,0%	72,7%
<b>6/ago</b>	93,0%	99,0%	95,0%	98,0%	84,0%	82,0%	51,0%	83,4%
<b>13/ago</b>	99,0%	100,0%	99,0%	100,0%	93,0%	91,0%	72,0%	91,5%
<b>20/ago</b>	100,0%	100,0%	100,0%	100,0%	97,0%	97,0%	82,0%	91,5%
<b>27/ago</b>	100,0%	100,0%	100,0%	100,0%	99,0%	99,0%	92,0%	98,0%
<b>3/set</b>	100,0%	100,0%	100,0%	100,0%	100,0%	100,0%	98,0%	99,5%
<b>% em 29 Agosto/08 - da safra 07/08</b>	100,0%	100,0%	100,0%	100,0%	100,0%	100,0%	98,0%	99,4%

Unidade: Área em hectares

Fonte: IMEA

O Boletim de Grãos é uma publicação semanal do IMEA – Instituto Mato-grossense de Economia Agropecuária.

Sugestões e críticas poderão ser enviadas para o e-mail: imea-mt@imea.com.br

### CUSTO DE PRODUÇÃO MILHO - SAFRA 08/09

#### CAMPO VERDE - Outubro/09

Componentes do Custo	Alta Tecnologia - 80 sc/ha		Média Tecnologia - 70 sc/ha		Baixa Tecnologia - 60 sc/ha	
	Valor	Participação no Custo Operacional (%)	Valor	Participação no Custo Operacional (%)	Valor	Participação no Custo Operacional (%)
<b>1. INSUMOS</b>	<b>R\$ 538,35</b>	<b>86,5%</b>	<b>R\$ 447,04</b>	<b>84,2%</b>	<b>R\$ 307,33</b>	<b>78,5%</b>
Sementes	R\$ 83,00	13,3%	R\$ 58,10	10,9%	R\$ 45,65	11,7%
Semente de Milho	R\$ 83,00	13,3%	R\$ 58,10	10,9%	R\$ 45,65	11,7%
Fertilizantes	R\$ 256,62	41,2%	R\$ 205,30	38,7%	R\$ 146,35	37,4%
Macronutriente	R\$ 256,62	41,2%	R\$ 205,30	38,7%	R\$ 146,35	37,4%
Micronutriente	R\$ 0,00	0,0%	R\$ 0,00	0,0%	R\$ 0,00	0,0%
Defensivos	R\$ 198,73	31,9%	R\$ 183,64	34,6%	R\$ 115,32	29,5%
Fungicida	R\$ 44,26	7,1%	R\$ 44,65	8,4%	R\$ 0,00	0,0%
Herbicida	R\$ 31,10	5,0%	R\$ 31,10	5,9%	R\$ 31,10	7,9%
Inseticida	R\$ 119,10	19,1%	R\$ 103,62	19,5%	R\$ 79,96	20,4%
Adjuvante	R\$ 4,27	0,7%	R\$ 4,27	0,8%	R\$ 4,27	1,1%
<b>2. OPERAÇÕES AGRÍCOLAS</b>	<b>R\$ 84,10</b>	<b>13,5%</b>	<b>R\$ 84,10</b>	<b>15,8%</b>	<b>R\$ 84,10</b>	<b>21,5%</b>
Mão de Obra	R\$ 10,27	1,6%	R\$ 10,27	1,9%	R\$ 10,27	2,6%
Adubação e Semeadura	R\$ 22,28	3,6%	R\$ 22,28	4,2%	R\$ 22,28	5,7%
Aplicações	R\$ 16,03	2,6%	R\$ 16,03	3,0%	R\$ 16,03	4,1%
Colheita	R\$ 35,53	5,7%	R\$ 35,53	6,7%	R\$ 35,53	9,1%
Aplicação Aérea	-	-	-	-	-	-
<b>A - CUSTO OPERACIONAL (1 + 2)</b>	<b>R\$ 622,45</b>	<b>100,0%</b>	<b>R\$ 531,14</b>	<b>100,0%</b>	<b>R\$ 391,43</b>	<b>100,0%</b>
<b>A - CUSTO OPERACIONAL (US\$)</b>	<b>\$357,73</b>		<b>\$305,25</b>		<b>\$224,96</b>	
<b>3 - OUTROS CUSTOS</b>	<b>R\$ 265,01</b>	<b>-</b>	<b>R\$ 240,44</b>	<b>-</b>	<b>R\$ 211,42</b>	<b>-</b>
Assistência Técnica	R\$ 5,38	-	R\$ 4,47	-	R\$ 3,07	-
Transporte da Produção	R\$ 88,00	-	R\$ 77,00	-	R\$ 66,00	-
Armazenagem e Beneficiamento	R\$ 23,45	-	R\$ 20,52	-	R\$ 17,59	-
Impostos	R\$ 17,98	-	R\$ 15,73	-	R\$ 13,48	-
Seguros	R\$ 4,45	-	R\$ 4,45	-	R\$ 4,45	-
Financiamentos	R\$ 44,09	-	R\$ 36,61	-	R\$ 25,17	-
Custos Administrativos	R\$ 81,66	-	R\$ 81,66	-	R\$ 81,66	-
<b>B - CUSTOS VARIÁVEIS (1 + 2+3)</b>	<b>R\$ 887,46</b>	<b>-</b>	<b>R\$ 771,58</b>	<b>-</b>	<b>R\$ 602,85</b>	<b>-</b>
<b>B - CUSTOS VARIÁVEIS (US\$)</b>	<b>\$510,04</b>		<b>\$443,44</b>		<b>\$346,47</b>	
<b>C - CUSTOS FIXOS</b>	<b>R\$ 142,10</b>	<b>-</b>	<b>R\$ 142,10</b>	<b>-</b>	<b>R\$ 142,10</b>	<b>-</b>
<b>C - CUSTOS FIXOS (US\$)</b>	<b>\$81,67</b>		<b>\$81,67</b>		<b>\$81,67</b>	
Depreciação de máq. e equipam.	R\$ 36,26	-	R\$ 36,26	-	R\$ 36,26	-
Custo da terra	R\$ 105,85	-	R\$ 105,85	-	R\$ 105,85	-
<b>CUSTO TOTAL (B+C)</b>	<b>R\$ 1.029,57</b>	<b>-</b>	<b>R\$ 913,69</b>	<b>-</b>	<b>R\$ 744,96</b>	<b>-</b>
<b>CUSTO TOTAL (US\$)</b>	<b>\$591,71</b>		<b>\$525,11</b>		<b>\$428,14</b>	

Considerações:

Tx.Câmbio: R\$ 1,74

Referência: Outubro/09

Fonte: IMEA

### CUSTO DE PRODUÇÃO MILHO - SAFRA 08/09

SORRISO - Outubro/09

Componentes do Custo	Alta Tecnologia - 80 sc/ha		Média Tecnologia - 70 sc/ha		Baixa Tecnologia - 60 sc/ha	
	Valor	Participação no Custo Operacional (%)	Valor	Participação no Custo Operacional (%)	Valor	Participação no Custo Operacional (%)
<b>1. INSUMOS</b>	<b>R\$ 620,72</b>	<b>83,9%</b>	<b>R\$ 427,87</b>	<b>78,2%</b>	<b>R\$ 317,79</b>	<b>73,6%</b>
Sementes	R\$ 155,00	21,0%	R\$ 100,00	18,3%	R\$ 90,00	20,8%
Semente de Milho	R\$ 155,00	21,0%	R\$ 100,00	18,3%	R\$ 90,00	20,8%
Fertilizantes	R\$ 263,96	35,7%	R\$ 201,85	36,9%	R\$ 131,98	30,6%
Macronutriente	R\$ 263,96	35,7%	R\$ 201,85	36,9%	R\$ 131,98	30,6%
Micronutriente	R\$ 0,00	0,0%	R\$ 0,00	0,0%	R\$ 0,00	0,0%
Defensivos	R\$ 201,76	27,3%	R\$ 126,02	23,0%	R\$ 95,81	22,2%
Fungicida	R\$ 43,42	5,9%	R\$ 13,73	2,5%	R\$ 0,00	0,0%
Herbicida	R\$ 53,29	7,2%	R\$ 53,29	9,7%	R\$ 48,52	11,2%
Inseticida	R\$ 102,49	13,9%	R\$ 56,43	10,3%	R\$ 44,73	10,4%
Adjuvante	R\$ 2,56	0,3%	R\$ 2,56	0,5%	R\$ 2,56	0,6%
<b>2. OPERAÇÕES AGRÍCOLAS</b>	<b>R\$ 118,96</b>	<b>16,1%</b>	<b>R\$ 118,96</b>	<b>21,8%</b>	<b>R\$ 113,96</b>	<b>26,4%</b>
Mão de Obra	R\$ 10,17	1,4%	R\$ 10,17	1,9%	R\$ 10,17	2,4%
Adubação e Semeadura	R\$ 22,85	3,1%	R\$ 22,85	4,2%	R\$ 22,85	5,3%
Aplicações	R\$ 14,09	1,9%	R\$ 14,09	2,6%	R\$ 9,09	2,1%
Colheita	R\$ 34,88	4,7%	R\$ 34,88	6,4%	R\$ 34,88	8,1%
Aplicação Aérea	R\$ 36,96	R\$ 0,05	R\$ 36,96	R\$ 0,07	R\$ 36,96	R\$ 0,09
<b>A - CUSTO OPERACIONAL (1 + 2)</b>	<b>R\$ 739,68</b>	<b>100,0%</b>	<b>R\$ 546,84</b>	<b>100,0%</b>	<b>R\$ 431,76</b>	<b>100,0%</b>
<b>A - CUSTO OPERACIONAL (US\$)</b>	<b>\$425,10</b>		<b>\$314,27</b>		<b>\$248,14</b>	
<b>3 - OUTROS CUSTOS</b>	<b>R\$ 263,80</b>	<b>-</b>	<b>R\$ 232,83</b>	<b>-</b>	<b>R\$ 210,26</b>	<b>-</b>
Assistência Técnica	R\$ 6,32	-	R\$ 4,39	-	R\$ 3,28	-
Transporte da Produção	R\$ 56,00	-	R\$ 49,00	-	R\$ 42,00	-
Armazenagem e Beneficiamento	R\$ 20,89	-	R\$ 18,28	-	R\$ 15,67	-
Impostos	R\$ 12,01	-	R\$ 10,51	-	R\$ 9,01	-
Seguros	R\$ 3,77	-	R\$ 3,77	-	R\$ 3,77	-
Financiamentos	R\$ 58,75	-	R\$ 40,82	-	R\$ 30,48	-
Custos Administrativos	R\$ 106,04	-	R\$ 106,04	-	R\$ 106,04	-
<b>B - CUSTOS VARIÁVEIS (1 + 2+3)</b>	<b>R\$ 1.003,48</b>	<b>-</b>	<b>R\$ 779,66</b>	<b>-</b>	<b>R\$ 642,01</b>	<b>-</b>
<b>B - CUSTOS VARIÁVEIS (US\$)</b>	<b>\$576,71</b>		<b>\$448,08</b>		<b>\$368,97</b>	
<b>C - CUSTOS FIXOS</b>	<b>R\$ 117,25</b>	<b>-</b>	<b>R\$ 117,25</b>	<b>-</b>	<b>R\$ 117,25</b>	<b>-</b>
<b>C - CUSTOS FIXOS (US\$)</b>	<b>\$67,38</b>		<b>\$67,38</b>		<b>\$67,38</b>	
Depreciação de máq. e equipam.	R\$ 42,25	-	R\$ 42,25	-	R\$ 42,25	-
Custo da terra	R\$ 75,00	-	R\$ 75,00	-	R\$ 75,00	-
<b>CUSTO TOTAL (B+C)</b>	<b>R\$ 1.120,72</b>	<b>-</b>	<b>R\$ 896,91</b>	<b>-</b>	<b>R\$ 759,26</b>	<b>-</b>
<b>CUSTO TOTAL (US\$)</b>	<b>\$644,09</b>		<b>\$515,47</b>		<b>\$436,35</b>	

Considerações:

Tx.Câmbio: R\$ 1,74

Referência: Outubro/09

Fonte: IMEA

### EXPORTAÇÃO TOTAL DE MILHO - MATO GROSSO (t/US\$)

Ano/mês	2004		2005		2006		2007		2008		2009	
	Toneladas	MM US\$	Toneladas	MM US\$	Toneladas	MM US\$	Toneladas	MM US\$	Toneladas	MM US\$	Toneladas	MM US\$
Janeiro	124.114	14.284.127	64.934	6.245.000	42.795	4.450.688	137.770	19.840.790	273.702	58.632.339	831.279	144.719.160
Fevereiro	142.556	14.331.837	299.998	27.587.825	53.108	5.612.361	62.049	9.042.718	114.703	19.310.142	442.557	73.001.797
Março	86.583	10.324.776	73.499	7.305.800	-	-	3.771	622.179	246.825	34.713.030	340.793	52.981.278
Abril	45.825	5.279.713	2.861.693	286.169	-	-	212	36.189	3.214	643.212	15.752	2.622.809
Mai	36.201	4.324.602	-	-	-	-	3.750	584.701	23.138	4.946.500	36.988	5.153.705
Junho	45.560	5.474.327	-	-	-	-	119.281	19.847.354	35.215	7.570.290	5	661
Julho	69.481	8.371.886	-	-	-	-	427.684	70.058.285	240.494	56.175.574	63.471	11.045.018
Agosto	19.150	2.374.800	-	-	29.570	3.361.411	645.401	109.706.774	181.203	48.572.697	208.224	33.799.682
Setembro	50.904	5.820.964	320	23.488	84.690	10.363.835	561.152	104.128.764	217.133	52.449.083	516.716	81.680.701
Outubro	47.933	4.933.856	160	11.744	75.280	9.084.351	738.522	138.316.969	285.248	60.206.546	637.519	94.739.027
Novembro	7.842	755.875	-	-	136.142	16.381.733	579.639	110.724.682	401.346	79.765.661	-	-
Dezembro	47	4.489	-	-	7.926.740	951.209	413.250	76.072.526	797.586	143.450.028	-	-
<b>ACUMULADO</b>	<b>676.195</b>	<b>76.281.252</b>	<b>441.772</b>	<b>41.460.026</b>	<b>429.511</b>	<b>50.205.588</b>	<b>3.692.480</b>	<b>658.981.931</b>	<b>2.819.807</b>	<b>566.435.102</b>	<b>3.092.765</b>	<b>499.743.838</b>

Fonte: Secex

### EXPORTAÇÕES DO MILHO DE MATO GROSSO POR DESTINO (t)

	jan/09	fev/09	mar/09	abr/09	mai/09	jun/09	jul/09	ago/09	set/09	out/09	nov/09	dez/09	ACUMULADO
Irã	143.412	44.816	56.751	15.520	16.235	-	42.431	25.174	401.116	225.113	-	-	970.568
Taiwan	41.302	90.836	54.801	-	-	-	-	-	-	-	-	-	186.939
Coreia do Sul	7.532	10.887	52.538	-	-	-	3.146	39.448	-	-	-	-	113.551
Filipinas	-	10.680	46.674	-	-	-	-	-	-	-	-	-	57.354
Colômbia	119.893	5.645	30.572	-	-	-	1.000	32.631	29.778	34.117	-	-	253.636
Arábia	72.190	-	27.626	-	18.802	5	-	42.698	-	89.984	-	-	251.305
Marrocos	24.505	57.103	17.311	-	-	-	-	-	-	51.567	-	-	98.919
Malásia	91.197	109.113	5.000	-	1.950	-	-	2.392	-	147.158	-	-	356.810
Peru	362	27.114	114	-	-	-	-	-	-	-	-	-	27.590
Outros	330.886	86.363	49.406	233	-	-	16.894	65.882	85.283	89.581	-	-	724.527
<b>TOTAL</b>	<b>831.279</b>	<b>442.557</b>	<b>340.793</b>	<b>15.752</b>	<b>36.988</b>	<b>5</b>	<b>63.471</b>	<b>208.225</b>	<b>516.716</b>	<b>637.519</b>	<b>-</b>	<b>-</b>	<b>3.092.765</b>

Fonte:Secex

### ESCOAMENTO DO MILHO DE MATO GROSSO POR PORTO (t)

	jan/09	fev/09	mar/09	abr/09	mai/09	jun/09	jul/09	ago/09	set/09	out/09	nov/09	dez/09	ACUMULADO
Santos (SP)	421.100	246.824	222.820	-	9.400	-	34.051	141.037	476.481	498.142	-	-	2.049.856
Paranaguá (PR)	15.977	33.283	51.674	564	8.785	-	29.420	59.507	39.694	30.047	-	-	268.952
Manaus (AM)	110.684	63.459	64.883	-	-	-	-	-	-	-	-	-	239.026
São Francisco do Sul (SC)	6.684	6.734	1.302	233	-	5	-	7.680	-	-	-	-	22.638
Vitória (ES)	276.473	92.144	-	14.956	18.802	-	-	-	-	107.-330	-	-	509.705
Assis (AC)	362	114	114	-	-	-	-	-	-	-	-	-	590
Santarém (PA)	-	-	-	-	-	-	-	-	-	2.000	-	-	2.000
<b>TOTAL</b>	<b>831.279</b>	<b>442.557</b>	<b>340.793</b>	<b>15.752</b>	<b>36.988</b>	<b>5</b>	<b>63.471</b>	<b>208.225</b>	<b>516.716</b>	<b>637.519</b>	<b>-</b>	<b>-</b>	<b>3.092.765</b>

Fonte:Secex

**Presidente:** Rui Carlos Ottoni Prado

**Superintendente:** Seneri Kernbeis Paludo

**Elaboração:** Maria Amélia Tirloni

**Equipe Técnica:** Anamaria Martins, Emerson Moura, Flávia Masotti, Luana de Almeida, Lucélia Avi, Mayara Infantino, Otávio Celidonio, Tiago Corrêa, Alexandre Ribeiro, Cristiano Noetzold, Daniel Ferreira, Ludimila Pereira, Rubiane Prado e Stefania Pasqualotto.