

## Análise de Algodão

27 de novembro de 2009

Número: 12

**PRÉ-SAL:** Os produtores de Mato Grosso perderam nesta semana, para Mato Grosso do Sul, a disputa pelo projeto de instalação de uma fábrica da Petrobras destinada à fabricação de fertilizantes nitrogenados. O assunto vinha sendo discutido há algum tempo e nesta semana o ministro informou que a fábrica será instalada em Três Lagoas – MS. Apesar da perda na disputa, o Estado, principal demandante por unidade de área do insumo, não deixará de ser beneficiado, já que espera-se uma redução razoável no custo do fertilizante. Isto porque, hoje, o Brasil importa cerca de 70% dos principais fertilizantes utilizados na atividade agrícola; com produção própria, o País pode, em aproximadamente 10 anos, se tornar autossuficiente, ficando menos sensível às variações de preços internacionais.



### MERCADO INTERNO

**MATO GROSSO:** Mesmo com as quedas na Bolsa de Nova Iorque, as cotações no mercado doméstico continuaram subindo por mais uma semana em Mato Grosso. O preço da arroba foi não oscilou no decorrer dos dias e a pluma foi negociada a R\$ 39,40/@ em Itiquira, Alto Garças e Campo Novo do Parecis, R\$ 39,20/@ em Rondonópolis, R\$ 39,10/@ em Cuiabá, Campo Verde e Primavera do Leste, R\$ 38,50/@ em Sorriso, R\$ 38,40/@ em Sapezal e R\$ 38,30/@ em Lucas do Rio Verde.

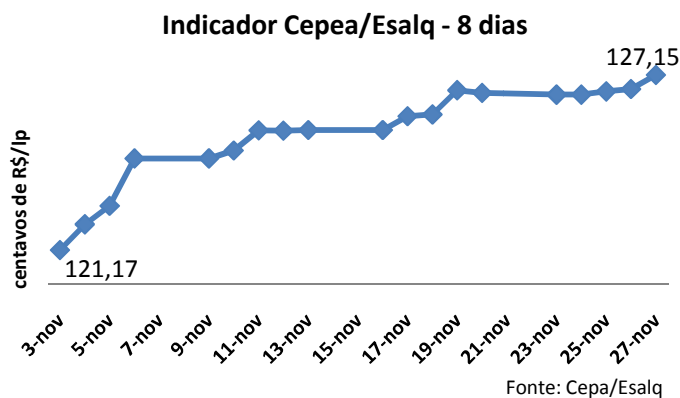

**SÃO PAULO:** As últimas divulgações do quadro de oferta e demanda, divulgadas tanto pelo Usda como pela Conab, apontaram redução no estoque de algodão. No mercado interno, a possibilidade de importação de algodão tem aquecido os preços da pluma. Em São Paulo, o ritmo dos negócios continua se intensificando. No fechamento desta semana, o incremento nas cotações acumulou alta de 5% em comparação ao início de novembro.

**MERCADO INTERNACIONAL:** A semana ficou marcada pela queda dos preços de algodão na Bolsa de Nova Iorque. Apesar da recuperação dos preços na terça-feira, o mercado não se sustentou e voltou a cair nos dias seguintes. Em relação à última sexta-feira, os contratos de primeiro vencimento, dezembro de 2009, fecharam a semana com queda de 1%. Ao estendermos a análise à última sexta-feira de outubro, nos deparamos com uma queda ainda maior, chegando a 3,1%

### CONTRATO DEZ/09 - NAYBOT/ICE

centavos de US\$/lp

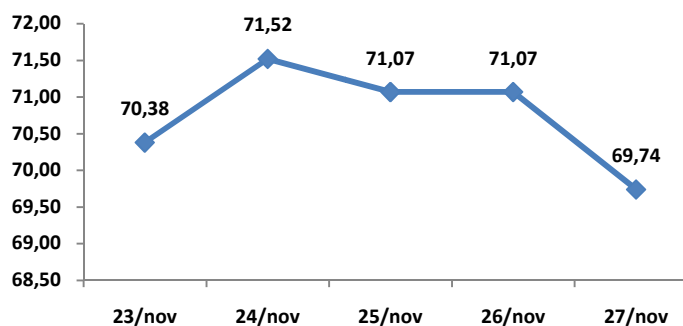

## Análise de Algodão

27 de novembro de 2009

Número: 12

### CAROÇO DE ALGODÃO

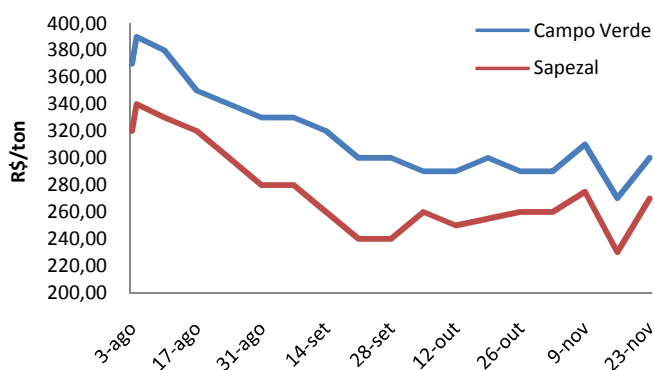

Fonte: Imea

**ANÁLISE:** Durante esta semana, o preço do caroço de algodão voltou a reagir. Segundo informações do Cepea/Esalq, o reaquecimento dos preços foi em função da baixa disponibilidade do produto no mercado. Em Mato Grosso, segundo levantamentos do Imea, a tonelada do produto foi comercializada a R\$ 300,00 em Campo Verde e R\$ 270,00 na cidade de Sapezal. Durante o mês de novembro, na média, o caroço foi negociado a R\$ 292,50/t em Campo Verde e R\$ 258,75/t em Sapezal.

**EXPORTAÇÃO:** Ocupando a posição de maior exportador mundial da pluma, os Estados Unidos embarcaram em média, entre 2000 e 2009, 1000% a mais que o volume de pluma exportado pelo Brasil. Ao longo dos anos, o Brasil foi tornando-se mais participativo na exportação da pluma, e em 2008 chegou ao número de 596 mil toneladas de pluma exportada. Até novembro de 2009, segundo dados divulgados pelo Usda, foram embarcadas 414 mil toneladas da pluma, quantidade 31% menor que o volume exportado durante 2008; já em comparação a 2000, o volume exportado é 503% maior.

### Exportação



Fonte: Usda

### Sapezal

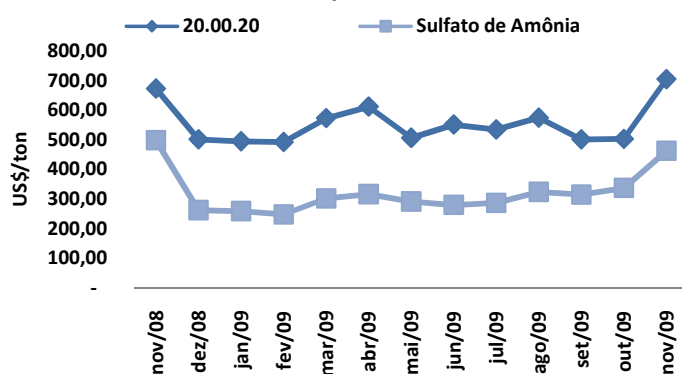

Fonte: Imea

**INSUMOS:** O preço dos fertilizantes, que após a queda nos primeiros meses de 2009 vinha praticamente estagnado, voltou a subir. No mês de novembro, alguns dos fertilizantes constantemente utilizados pelos cotonicultores mato-grossenses, como o 20.00.20 e o sulfato de amônia, sofreram alta de 40% e 37% respectivamente. Cotações feitas na cidade de Sapezal apontaram uma média de R\$ 705,50/t para o formulado e de R\$ 463,83/t para o sulfato de amônia. Em outubro, os mesmos produtos estavam saindo por R\$ 503,72/t e R\$ 338,34/t.

## Estatística – Algodão

27 de novembro de 2009

Número: 12

### ALGODÃO: PREÇO PLUMA

Municípios	Segunda-feira	Terça-feira	Quarta-feira	Quinta-feira	Sexta-feira	*Variação Semanal	**Variação Mensal
Rondonópolis	R\$ 39,20	R\$ 39,20	R\$ 39,20	R\$ 39,20	R\$ 39,20	0,0%	5,7%
Sorriso	R\$ 38,50	R\$ 38,50	R\$ 38,50	R\$ 38,50	R\$ 38,50	0,0%	5,8%
C.N.Parecis	R\$ 38,40	R\$ 38,40	R\$ 38,40	R\$ 38,40	R\$ 38,40	0,0%	5,8%
Cuiabá	R\$ 39,10	R\$ 39,10	R\$ 39,10	R\$ 39,10	R\$ 39,10	0,0%	5,7%
Campo Verde	R\$ 39,10	R\$ 39,10	R\$ 39,10	R\$ 39,10	R\$ 39,10	0,0%	5,7%

Variação de Preço: 27/11 versus \* 20/11 e \*\*30/10

Valores em R\$/@

Fonte: Imea

### NÚMEROS DA SEMANA

Municípios	Segunda-feira	Terça-feira	Quarta-feira	Quinta-feira	Sexta-feira	*Variação Semanal	**Variação Mensal
Dólar <sup>(1)</sup>	1,723	1,727	1,726	1,740	1,744	0,7%	0,1%
Algodão NY <sup>(2)</sup>	70,38	71,52	71,07	71,07	69,74	-1,0%	3,1%

Variação de Preço: 27/11 versus \* 20/11 e \*\*30/10

Contratos de Algodão Vencimento: Dezembro 2009

Valores em <sup>(1)</sup>R\$/US\$, <sup>(2)</sup>Cents de US\$/LP

Fonte: Nybot/Ice

### ALGODÃO: PREÇO CAROÇO

Municípios	26 a 30/10	02 a 06/11	09 a 13/11	16 a 20/11	23 a 27/11	*Variação Semanal	**Variação Mensal
Lucas do Rio Verde	R\$ 270,00	R\$ 270,00	R\$ 280,00	R\$ 290,00	R\$ 250,00	-14%	-7%
Campo Novo do Parecis	R\$ 260,00	R\$ 260,00	R\$ 280,00	R\$ 290,00	R\$ 250,00	-14%	-4%
Primavera do Leste	R\$ 290,00	R\$ 290,00	R\$ 300,00	R\$ 310,00	R\$ 290,00	-6%	0%

Variação de Preço: 27/11 versus \* 20/11 e \*\*30/10

Valores em R\$/t

Fonte: Imea

### ALGODÃO: FRETE

Origem / Destino	CAMPO VERDE	DIAMANTINO	PEDRA PRETA	RONDONÓPOLIS	SAPEZAL	SORRISO
PARANAGUÁ	R\$ 180,00	R\$ 230,00	R\$ 175,00	R\$ 165,00	R\$ 240,00	R\$ 235,00
SANTOS	R\$ 180,00	R\$ 230,00	R\$ 175,00	R\$ 165,00	R\$ 240,00	R\$ 235,00
SÃO PAULO	R\$ 165,00	R\$ 225,00	R\$ 170,00	R\$ 160,00	R\$ 235,00	R\$ 230,00
NORDESTE DE SC	R\$ 180,00	R\$ 230,00	R\$ 175,00	R\$ 165,00	R\$ 240,00	R\$ 235,00

Média 2ª Quinzena Novembro

Valores em R\$/t

Fonte: Imea

### ALGODÃO - PREÇOS DE INSUMOS

Produtos	Campo Verde			Sorriso			Sapezal		
	Setembro	Outubro	Variação	Setembro	Outubro	Variação	Setembro	Outubro	Variação
Gamit (Lt)	\$ 21,50	\$ 20,17	-6%	\$ 18,33	\$ 20,00	9%	\$ 24,00	\$ 22,50	-6%
Marshal (Lt)	\$ 18,50	\$ 16,50	-11%	\$ 17,46	\$ 17,00	-3%	\$ 18,00	\$ 18,00	0%
Tuval (Lt)	\$ 16,39	\$ 16,65	2%	\$ 19,67	\$ 16,59	-16%	\$ 19,67	\$ 17,24	-12%
Uréia	\$ 428,83	\$ 438,99	2%	\$ 437,71	\$ 447,22	2%	\$ 448,22	\$ 463,60	3%

Fonte: Imea

## Estatística – Algodão

27 de novembro de 2009

Número: 12

### CUSTO DE PRODUÇÃO DE ALGODÃO CONVENCIONAL - SAFRA 09/10 OUTUBRO 2009

REGIÃO Município Referência	SUDESTE* (Campo Verde)		OESTE** (Sapezal)		MÉDIO NORTE*** (Sorriso)	
	Valor (R\$/ha)	Participação no Custo Variável	Valor (R\$/ha)	Participação no Custo Variável	Valor (R\$/ha)	Participação no Custo Variável
<b>1. INSUMOS</b>	<b>R\$ 1.995,69</b>	<b>54,2%</b>	<b>R\$ 2.124,54</b>	<b>59,5%</b>	<b>R\$ 1.864,28</b>	<b>53,4%</b>
<b>Sementes</b>	<b>R\$ 109,44</b>	<b>3,0%</b>	<b>R\$ 96,39</b>	<b>2,7%</b>	<b>R\$ 129,67</b>	<b>3,7%</b>
Semente de Algodão	R\$ 51,00	1,4%	R\$ 68,85	1,9%	R\$ 72,29	2,1%
Semente de Milheto	R\$ 58,44	1,6%	R\$ 27,54	0,8%	R\$ 57,38	1,6%
<b>Fertilizantes</b>	<b>R\$ 824,91</b>	<b>22,4%</b>	<b>R\$ 1.021,22</b>	<b>28,6%</b>	<b>R\$ 656,78</b>	<b>18,8%</b>
Corretivo de Solo	R\$ 130,91	3,6%	R\$ 62,10	1,7%	R\$ 44,55	1,3%
Macronutriente	R\$ 679,31	18,5%	R\$ 673,59	18,9%	R\$ 449,86	12,9%
Micronutriente	R\$ 14,69	0,4%	R\$ 285,53	8,0%	R\$ 162,37	4,6%
<b>Defensivos</b>	<b>R\$ 1.061,34</b>	<b>28,8%</b>	<b>R\$ 1.006,93</b>	<b>28,2%</b>	<b>R\$ 1.077,83</b>	<b>30,9%</b>
Fungicida	R\$ 123,53	3,4%	R\$ 177,57	5,0%	R\$ 133,58	3,8%
Herbicida	R\$ 335,84	9,1%	R\$ 227,96	6,4%	R\$ 242,72	6,9%
Inseticida	R\$ 517,23	14,1%	R\$ 495,11	13,9%	R\$ 636,47	18,2%
Outros	R\$ 84,74	2,3%	R\$ 106,29	3,0%	R\$ 65,06	1,9%
<b>2. OPERAÇÕES AGRÍCOLAS</b>	<b>R\$ 742,55</b>	<b>20,2%</b>	<b>R\$ 609,75</b>	<b>17,1%</b>	<b>R\$ 776,22</b>	<b>22,2%</b>
Mão de Obra	R\$ 66,10	1,8%	R\$ 78,96	2,2%	R\$ 95,25	2,7%
Preparo de Solo	R\$ 148,30	4,0%	R\$ 52,84	1,5%	R\$ 135,86	3,9%
Adubação e Semeadura	R\$ 92,15	2,5%	R\$ 50,76	1,4%	R\$ 50,51	1,4%
Aplicações de Defensivos	R\$ 61,53	1,7%	R\$ 53,33	1,5%	R\$ 63,74	1,8%
Aplicação Aérea	R\$ 45,00	1,2%	R\$ 52,00	1,5%	R\$ 45,00	1,3%
Capina Manual	R\$ 80,00	2,2%	R\$ 70,00	2,0%	R\$ 80,00	2,3%
Colheita	R\$ 208,21	5,7%	R\$ 224,44	6,3%	R\$ 223,63	6,4%
Manejo Pós Colheita	R\$ 41,26	1,1%	R\$ 27,41	0,8%	R\$ 82,23	2,4%
<b>A - CUSTO OPERACIONAL (1 + 2)</b>	<b>R\$ 2.738,23</b>	<b>74,4%</b>	<b>R\$ 2.734,29</b>	<b>76,6%</b>	<b>R\$ 2.640,50</b>	<b>75,6%</b>
<b>A - CUSTO OPERACIONAL - US\$/ha</b>	<b>\$1.573,70</b>		<b>\$1.571,43</b>		<b>\$1.517,53</b>	
<b>3 - OUTROS CUSTOS</b>	<b>R\$ 941,68</b>	<b>25,6%</b>	<b>R\$ 835,00</b>	<b>23,4%</b>	<b>R\$ 853,17</b>	<b>24,4%</b>
Assistência Técnica	R\$ 19,96	0,5%	R\$ 21,25	0,6%	R\$ 18,64	0,5%
Transporte da Produção	R\$ 101,76	2,8%	R\$ 97,92	2,7%	R\$ 109,72	3,1%
Armazenagem e Beneficiamento	R\$ 258,55	7,0%	R\$ 240,37	6,7%	R\$ 234,42	6,7%
Impostos	R\$ 218,40	5,9%	R\$ 198,55	5,6%	R\$ 191,90	5,5%
Seguros	R\$ 34,25	0,9%	R\$ 39,64	1,1%	R\$ 35,10	1,0%
Financiamentos	R\$ 244,09	6,6%	R\$ 191,84	5,4%	R\$ 198,00	5,7%
Custos Administrativos	R\$ 64,68	1,8%	R\$ 45,43	1,3%	R\$ 65,39	1,9%
<b>B - CUSTOS VARIÁVEIS (1 + 2 + 3)</b>	<b>R\$ 3.679,91</b>	<b>100,0%</b>	<b>R\$ 3.569,29</b>	<b>100,0%</b>	<b>R\$ 3.493,67</b>	<b>100,0%</b>
<b>B - CUSTOS VARIÁVEIS - US\$/ha</b>	<b>\$2.114,89</b>		<b>\$2.051,32</b>		<b>\$2.007,86</b>	
<b>C - CUSTOS FIXOS</b>	<b>R\$ 584,38</b>	<b>-</b>	<b>R\$ 528,85</b>	<b>-</b>	<b>R\$ 528,40</b>	<b>-</b>
<b>C - CUSTOS FIXOS - US\$/ha</b>	<b>\$335,85</b>		<b>\$303,94</b>		<b>\$303,68</b>	
Depreciação de máq. e equipam.	R\$ 224,80	-	R\$ 177,17	-	R\$ 228,40	-
Custo da terra	R\$ 359,58	-	R\$ 351,68	-	R\$ 300,00	-
<b>CUSTO TOTAL (B+C)</b>	<b>R\$ 4.264,29</b>	<b>-</b>	<b>R\$ 4.098,15</b>	<b>-</b>	<b>R\$ 4.022,07</b>	<b>-</b>
<b>CUSTO TOTAL - US\$/ha</b>	<b>\$2.450,74</b>		<b>\$2.355,26</b>		<b>\$2.311,53</b>	

Outros: Adjuvante, Detergente, Espalhante Adesivo, Graxa, Regulador de Crescimento

Produtividade Esperada: \* 280 @/ha; \*\*260 @/ha, \*\*\*250 @/ha.

Tx.Câmbio: R\$ 1,17

Referência: Outubro/09

Fonte: Imea

### EXPORTAÇÃO TOTAL DE ALGODÃO - MT (T/US\$)

Ano/mês	2005		2006		2007		2008		2009	
	Toneladas	MM US\$	Toneladas	MM US\$	Toneladas	MM US\$	Toneladas	MM US\$	Toneladas	MM US\$
Janeiro	13.821	17159,89	23.190	26513,53	15.139	16686,34	36.430	45269,72	26.966	34573,68
Fevereiro	11.181	13520,91	14.119	15575,66	9.510	10701,01	26.653	28814,27	21.230	27608,33
Março	10.640	12535,63	14.657	16214,44	6.671	7368,66	17.097	19959,02	25.741	33038,95
Abril	4.672	5588,65	9.068	9734,99	5.567	6026,88	23.032	21232,65	17.899	22830,52
Mai	2.136	2540,34	3.092	3482,24	2.200	2165,82	5.084	6380,10	18.265	17821,43
Junho	1.311	1516,14	1.852	2120,03	293	298,94	3.533	4712,32	9.609	7381,32
Julho	5.872	6799,47	2.507	2639,54	3.785	4689,64	4.242	5056,22	3.574	4368,42
Agosto	31.618	37391,88	10.019	10999,57	24.013	29731,61	31.930	41040,95	27.764	33459,23
Setembro	38.391	43893,40	19.305	21284,94	40.997	50841,33	56.693	74490,57	33.465	46415,77
Outubro	41.754	48103,95	21.748	24304,81	41.287	51533,87	66.442	87286,61	41.860	55496,65
Novembro	46.172	52487,34	27.173	30394,57	47.840	54617,30	40.353	52550,78	-	-
Dezembro	38.333	44118,55	18.836	21073,09	44.898	56037,51	33.084	43784,23	-	-
<b>Acumulado</b>	<b>245.900</b>	<b>285656,13</b>	<b>165.565</b>	<b>184337,39</b>	<b>242.200</b>	<b>290698,89</b>	<b>344.571</b>	<b>430577,44</b>	<b>226.371</b>	<b>282.994,32</b>

Fonte: Secex

### EXPORTAÇÃO DE ALGODÃO POR DESTINO - MATO GROSSO (T)

Destino	jan/09	fev/09	mar/09	abr/09	mai/09	jun/09	jul/09	ago/09	set/09	out/09	nov/09	dez/09	Acumulado
Indonésia	5.270	4.592	9.016	7.480	4.012	2.626	1.304	5.868	9.868	8.813	-	-	58.851
Coreia do Sul	6.555	4.266	4.253	1.940	1.083	271	284	3.642	4.445	5.746	-	-	32.487
China	704	1.473	3.019	2.895	1.429	145	74	991	3.593	2.633	-	-	16.956
Espanha	44	66	-	109	4.996	4.501	-	-	371	2.035	-	-	12.121
Outros	3.340	1.272	1.676	248	1.847	315	509	4.333	4.312	6.338	-	-	24.188
Paquistão	1.899	1.284	735	1.501	2.602	564	297	5.654	3.385	4.259	-	-	22.179
Coreia do Norte	2.444	2.425	1.418	1.005	409	-	22	417	152	-	-	-	8.292
Taiwan	1.539	1.726	1.467	853	120	97	860	1.130	3.890	3.149	-	-	14.830
Suíça	2.000	1.842	1.075	-	-	487	-	-	-	4.216	-	-	9.620
Tailândia	1.093	1.090	1.469	986	120	136	-	2.522	2.089	2.568	-	-	12.073
Argentina	611	554	855	355	1.259	347	74	158	464	1.289	-	-	5.966
Japão	1.467	640	758	526	388	120	149	797	895	815	-	-	6.555
<b>Acumulado</b>	<b>26.966</b>	<b>21.230</b>	<b>25.741</b>	<b>17.899</b>	<b>18.265</b>	<b>9.609</b>	<b>3.574</b>	<b>27.764</b>	<b>33.465</b>	<b>41.860</b>	<b>-</b>	<b>-</b>	<b>226.371</b>

Fonte: Secex

### ESCOAMENTO DE ALGODÃO - MATO GROSSO (T)

Destino	jan/09	fev/09	mar/09	abr/09	mai/09	jun/09	jul/09	ago/09	set/09	out/09	nov/09	dez/09	Acumulado
Santos-SP	17.353	13.953	16.398	14.407	9.555	4.055	3.015	17.375	20.657	22.309	-	-	139.077
Paranaguá-PR	7.052	4.669	7.412	3.114	2.248	219	484	5.664	12.216	11.752	-	-	54.831
Imbituba-SC	-	-	-	-	4.996	4.501	-	4.333	-	2.035	-	-	15.865
Foz do Iguaçu-PR	611	765	855	355	1.466	347	74	391	592	1.549	-	-	7.006
Uberlândia-MG	1.252	1.123	1.075	-	-	-	-	-	-	3.924	-	-	7.374
Campinas-SP	392	720	-	-	-	487	-	-	-	-	-	-	1.599
Curitiba-PR	-	-	-	22	-	-	-	-	-	292	-	-	313
Não Declarado	307	-	-	-	-	-	-	-	-	-	-	-	307
<b>Acumulado</b>	<b>26.966</b>	<b>21.230</b>	<b>25.741</b>	<b>17.899</b>	<b>18.265</b>	<b>9.609</b>	<b>3.574</b>	<b>27.764</b>	<b>33.465</b>	<b>41.860</b>	<b>-</b>	<b>-</b>	<b>226.371</b>

Fonte: Secex

## Estatística – Algodão

27 de novembro de 2009

Número: 12

### ALGODÃO: ESTIMATIVA DE ÁREA - SAFRA 08/09

Regiões do Imea	Participação %	Área 07/08	Área 08/09 - Ago	Área 08/09 - Set	Varição Anual	Varição Mensal
Noroeste	1,2%	12.900	6.900	4.307	-66,61%	-37,58%
Nordeste	0,4%	4.070	2.930	1.404	-65,51%	-52,09%
Médio-Norte	15,4%	100.410	59.850	54.813	-45,41%	-8,42%
Oeste	21,2%	106.175	90.000	75.407	-28,98%	-16,21%
Centro-Sul	9,8%	45.600	39.300	34.805	-23,67%	-11,44%
Sudeste	52,0%	260.452	192.400	184.909	-29,00%	-3,89%
<b>Mato Grosso</b>	<b>100,0%</b>	<b>529.607</b>	<b>391.380</b>	<b>355.644</b>	<b>-32,85%</b>	<b>-9,13%</b>

Área em ha

Fonte: Imea

### ALGODÃO: ESTIMATIVA DE PRODUTIVIDADE - SAFRA 08/09

Regiões do Imea	Varição em relação a MT	Produtividade 07/08	Produtividade 08/09 - Ago	Produtividade 08/09 - Set	Varição Anual	Varição Mensal
Noroeste	94,9%	3.600	3.668	3.873	7,59%	5,58%
Nordeste	85,7%	3.600	3.750	3.500	-2,78%	-6,67%
Médio-Norte	96,4%	3.750	3.646	3.934	4,90%	7,89%
Oeste	97,5%	3.770	3.750	3.982	5,63%	6,19%
Centro-Sul	96,2%	3.700	3.750	3.927	6,13%	4,71%
Sudeste	103,0%	3.800	3.893	4.206	10,69%	8,06%
<b>Mato Grosso</b>	<b>100,0%</b>	<b>3.769</b>	<b>3.803</b>	<b>4.083</b>	<b>8,31%</b>	<b>7,36%</b>

Produtividade em Kg/ha

Fonte: Imea

### ALGODÃO: ESTIMATIVA DE PRODUÇÃO - SAFRA 08/09

Regiões do Imea	Participação %	Produção 07/08	Produção 08/09 - Ago	Produção 08/09 - Set	Varição Anual	Varição Mensal
Noroeste	1,1%	46.440.000	25.312.500	16.681.575	-64,08%	-34,10%
Nordeste	0,3%	14.652.000	10.987.500	4.912.782	-66,47%	-55,29%
Médio-Norte	14,9%	168.720.000	218.205.000	215.617.980	27,80%	-1,19%
Oeste	20,7%	377.662.500	337.500.000	300.276.150	-20,49%	-11,03%
Centro-Sul	9,4%	402.918.750	147.375.000	136.669.875	-66,08%	-7,26%
Sudeste	53,6%	989.717.600	748.950.000	777.793.419	-21,41%	3,85%
<b>Mato Grosso</b>	<b>100,0%</b>	<b>2.000.110.850</b>	<b>1.488.330.000</b>	<b>1.451.951.781</b>	<b>-27,41%</b>	<b>-2,44%</b>

Produção em toneladas

Fonte: Imea

## Estatística – Algodão

27 de novembro de 2009

Número: 12

### ALGODÃO: ESTIMATIVA DE PLANTIO - SAFRA 08/09

Regiões do Imea	Noroeste	Nordeste	Médio-Norte	Oeste	Centro-Sul	Sudeste	Mato Grosso
11/dez	16%	15%	2%	10%	16%	19%	15%
29/jan	73%	100%	70%	72%	85%	40%	71%
05/fev	97%	100%	96%	95%	100%	60%	93%
12/fev	100%	100%	100%	100%	100%	97%	100%
19/fev	100%	100%	100%	100%	100%	100%	100%

Fonte: Imea

### ALGODÃO: ESTIMATIVA DE COLHEITA - SAFRA 08/09

Regiões do Imea	Noroeste	Nordeste	Médio-Norte	Oeste	Centro-Sul	Sudeste	Mato Grosso
18/jun	0%	0%	2%	3%	3%	1%	2%
25/jun	0%	0%	4%	7%	6%	4%	5%
02/jul	3%	6%	12%	18%	14%	12%	13%
09/jul	8%	11%	20%	25%	22%	18%	20%
16/jul	15%	20%	35%	37%	37%	33%	34%
23/jul	24%	31%	45%	48%	48%	43%	44%
30/jul	32%	40%	54%	52%	57%	54%	53%
06/ago	50%	50%	64%	66%	66%	72%	68%
13/ago	57%	60%	73%	74%	78%	80%	77%
20/ago	69%	72%	85%	83%	87%	90%	87%
27/ago	81%	84%	96%	92%	94%	95%	94%
03/set	94%	96%	100%	96%	99%	99%	98%
10/set	100%	100%	100%	100%	100%	100%	100%

Fonte: Imea

#### INDICADOR

#### ATUAL

#### ANTERIOR

SELIC (ao ano)	8,75%	9,25%
TJLP (ao ano)	6,00%	6,25%
IPCA 10/09	0,28	0,24%
IPCA 12 meses	4,09%	4,26%
IGP-DI 10/09	-0,4%	0,25%
IGP-DI 12 meses	-1,77%	-0,64%



**Presidente:** Rui Carlos Ottoni Prado  
**Superintendente:** Seneri Kernbeis Paludo  
**Elaboração:** Luana Camila F. de Almeida

**Equipe Técnica:** Alexandre Ribeiro, Cristiano Noetzold, Daniel Ferreira, Emerson Moura, Flávia Masotti, Lucélia Avi, Ludimila Pereira, Mayara Infantino, Maria Amélia Tirloni, Otávio Celidonio, Rubiane Carvalho, Stefânia Pasqualotto e Tiago Correa.