

Análise - Soja

19 de novembro de 2009

Número: 79

PRODUÇÃO MUNDIAL SAFRA 09/10: Os dados divulgados no mês de novembro pelo Departamento de Agricultura dos EUA têm estimado uma evolução na produção mundial de soja para a safra 09/10 de 18,7%. Assim, o mundo produzirá 250,2 milhões de toneladas. Tamaña evolução se deve à retomada da produção argentina que sofreu quebra da produção na safra passada. Com o incremento, os EUA continuam detendo a maior parte da produção mundial, 36,1%, seguido por Brasil com 25,2% e Argentina com 21,2%, atingindo, portanto, aproximadamente 82% da produção da oleaginosa no mundo. Focado no cenário brasileiro, estima-se que Mato Grosso produzirá uma das maiores safras da história, com 17,8 milhões de toneladas. Isso manteria a participação de 7,13% na produção mundial e 28,3% na produção nacional.

Preços de Soja - Máximos e mínimos praticados nas principais regiões do Estado (R\$ saca de 60 kg)



Fonte: IMEA

OESTE: Em Sapezal o preço indicado na quinta-feira foi de R\$ 36,00/sc, com poucos negócios. Já em Campo Novo, os preços variaram entre R\$ 37,00/sc e R\$ 38,60/sc, com eventuais negócios ocorridos.

MÉDIO-NORTE: Em Nova Mutum o melhor preço da semana foi R\$ 39,20/sc. Já em Sorriso os preços variaram entre R\$ 37,30/sc e R\$ 39,00/sc, com poucos negócios ocorridos. Em Lucas do Rio Verde o preço indicado na quarta-feira foi de R\$ 38,80/sc, com esporádicos negócios reportados.

SUDESTE: Em Primavera do Leste os preços indicados na semana variaram entre R\$ 39,50/sc e R\$ 41,50/sc, com esporádicos negócios reportados. Já em Campo Verde a melhor indicação da semana foi de R\$ 41,50/sc.

NORDESTE: Sem muitos negócios na semana, em Canarana o preço indicado na quinta-feira foi de R\$ 35,30/sc.

CENTRO-SUL: Em Diamantino os preços praticados na semana não superaram R\$ 39,20/sc, sendo que foram reportados pontuais negócios ocorridos.

MERCADO INTERNACIONAL: O mercado internacional de soja continuou sendo ditado pelas determinações climáticas, agora não só referentes às especulações sobre o clima norte-americano, onde a colheita não chegou a 90% da produção, como também sobre as especulações sobre o clima na Argentina, se realmente permitirá bons frutos. Como se esse fatores não fossem suficientes, as demais commodities também se mantiveram valorizando. Com isso, até a quinta-feira, 19, o contrato com entrega em janeiro de 2010 obteve 49 pontos de valorização, cotado o bushel a US\$ 10,39. Já o contrato com entrega em maio/10 fechou a semana mais curta em Mato Grosso avaliado em US\$ 10,46.



Análise - Soja

19 de novembro de 2009

Número: 79

Exportações soja em grãos em Mato Grosso (t)

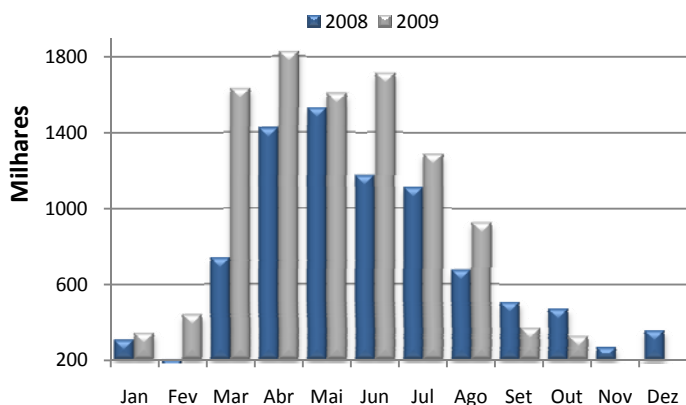

Fonte: SECEX.

EXPORTAÇÃO SOJA GRÃO MATO GROSSO: As exportações de soja mato-grossense no mês de outubro totalizaram 323,7 mil toneladas. Se comparado ao mesmo período de 2008, o volume foi inferior em 42,5 mil toneladas, ou seja, de 13%. Já no acumulado de jan./09 a out./09, alcançou um volume de 10,4 milhões de toneladas, o que significa aproximadamente 60,0% da produção total do Estado. Este acumulado superou em 30% o registrado no mesmo período de 2008. Comparado ao volume embarcado em todo o ano de 2008, o volume atual é 20% superior. Sendo assim, o volume obtido por Mato Grosso representa 37% do volume total brasileiro de exportações de soja em grão.

RELAÇÃO DE OFERTA E DEMANDA DE SOJA GRÃO PARA OS EUA 2010: A nova estimativa divulgada pelo USDA projeta que a safra dos EUA será de 90,34 milhões de toneladas, sendo assim, um aumento de 2,1% em relação ao mês anterior e 11,9% na variação anual. Com essa alta produção, a projeção é de que para o próprio consumo se utilize 56% da produção, ou seja, 50,90 milhões de toneladas, significando um aumento de 6% na variação anual. Para as exportações, estima-se que 40% da produção do país seja destinada ao mercado externo, deixando um estoque final de 7,36 milhões de toneladas.

QUADRO DE OFERTA E DEMANDA SOJA GRÃOS EUA 09/10:

Mês de Divulgação	Safra 08/09 Nov/09	Safra 09/10 Out/10	Safra 09/10 Nov/10
Estoques iniciais	5,58	3,76	3,76
Produção	80,75	88,45	90,34
Importações	0,36	0,27	0,22
Consumo total	48,00	50,72	50,90
Exportações	34,93	35,52	36,06
Estoques finais	3,76	6,25	7,36
Estoque/Consumo	7,8%	12,3%	14,5%

Fonte: USDA

Plantio de Soja (% da área)

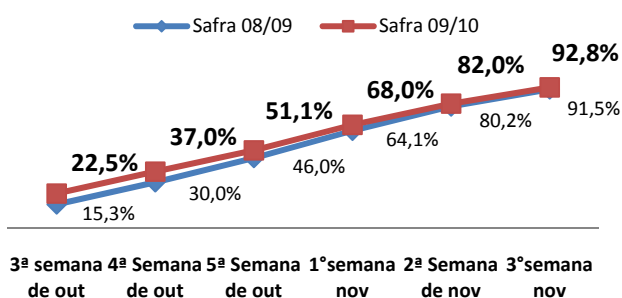

Fonte: IMEA

REPORTES DO CAMPO: O plantio de soja no Estado tem andado em ritmo final na maioria das regiões. Na média estadual de plantio, até o dia 19, foram registrados 92,8% do total de área plantada, que foi superior em 1,3% referente ao período anterior. Vale um destaque à região Nordeste por iniciar os trabalhos mais tarde: está com 48,2% da área plantada, 8% superior ao ano anterior. A região Médio-Norte praticamente encerrou o plantio e outra região que está próxima de terminar o plantio é a Sudeste, com 97,5% plantados. Nesse contexto, a região Oeste voltou ao ritmo normal de plantio e já totaliza 95% de sua área plantada.

Análise - Soja

19 de novembro de 2009

Número: 79

SOJA: COLHEITA NOS EUA

Estado	Arkansas	Illinois	Indiana	Iowa	Kansas	Kentucky	Louisiana	Michigan	Minnesota	Mississippi	Missouri	Nebraska	EUA
15-nov-09	82%	90%	93%	96%	82%	81%	96%	94%	92%	94%	83%	97%	89%
8-nov-09	66%	69%	81%	83%	72%	61%	90%	79%	77%	82%	64%	90%	75%
15-nov-08	93%	99%	98%	98%	87%	91%	100%	99%	99%	99%	82%	100%	95%
Safra 2004-2008	92%	99%	97%	99%	94%	88%	100%	95%	99%	100%	89%	99%	96%

Fonte: USDA

SEM FRONTEIRAS

Por Anamaria Gaudencio Martins
Analista Internacional IMEA/Aprosoja - MT
Illinois – Estados Unidos

SAFRA AMERICANA DE SOJA SE APROXIMA DO FINAL E O MILHO AINDA TEM MUITO PARA SER COLHIDO

Um total de 89%. Esse foi o número de área colhida de soja nos Estados Unidos, divulgado pelo USDA durante a tarde de segunda-feira da semana passada, dia 16, no relatório de progresso semanal. O número ficou muito próximo do que o mercado esperava e trouxe certa tranquilidade, pelo menos para essa cultura. Digo tranquilidade porque depois de uma safra preocupante em função dos atrasos, grande parte da soja foi colhida antes que o clima chuvoso e com nevascas voltasse ao país. Durante toda a semana passada vários pontos registraram mais chuvas, mas os poucos dias de sol ajudaram os produtores a colher a pequena parte ainda nas lavouras. De acordo com o Departamento de Agricultura americano, é comum uma parte da área não ser colhida, geralmente em torno de 2%, então já é possível considerar que o mercado climático já não afeta tanto os preços como ocorria dias atrás. Durante a semana passada, os pontos de alta verificados no mercado futuro e também no mercado à vista americano estiveram mais relacionados ao lado da demanda, aquecida, do que da oferta. O milho, entretanto, ainda tem muito para ser trabalhado. Apesar de ser menos afetado pela umidade (quando comparado com a soja), apenas 54% da área havia sido colhida até domingo, dia 15. Uma preocupação presente em algumas regiões agora é com relação à cobertura do seguro agrícola. A data-limite de cobertura do seguro varia para cada estado, mas de uma forma geral a partir do dia 10 de dezembro a parte não colhida não é coberta pelos seguros. Para garantir a cobertura os produtores precisam acionar o quanto antes as seguradoras informando a previsão de área não colhida até essa data. Para outros tipos de seguro, que dependem da produtividade média do município para serem ativados, a atitude que vem sendo tomada é decretar estado de emergência nessas regiões, para garantir a cobertura destes. Os seguros agrícolas, caso acionados, só serão pagos no próximo ano, quando o USDA divulga o número final de produtividade, mas as seguradoras já acompanham de perto a colheita do milho. Com relação ao clima, a previsão para a próxima semana é de chuvas pontuais, possibilitando aos produtores a continuidade da colheita.

Análise - Soja

19 de novembro de 2009

Número: 79

PREÇOS DE SOJA

Municípios	Segunda-feira	Terça-feira	Quarta-feira	Quinta-feira	Sexta-feira	Varição semanal	Varição mensal
Sorriso	R\$ 37,30	R\$ 38,40	R\$ 38,60	R\$ 39,00	*	5%	4%
Sapezal	R\$ 35,30	R\$ 35,80	R\$ 36,00	R\$ 36,00	*	3%	1%
Campo Verde	R\$ 39,50	R\$ 40,50	R\$ 40,70	R\$ 41,50	*	6%	5%
Diamantino	R\$ 37,80	R\$ 38,50	R\$ 38,70	R\$ 39,20	*	5%	2%
Canarana	R\$ 34,20	R\$ 35,00	R\$ 35,30	R\$ 35,30	*	4%	2%
Paranaguá	R\$ 42,25	R\$ 41,25	R\$ 43,87	-	-	-	-

Unidade: R\$/sc, valor sem desconto de impostos.

Varição semanal relação preço de quinta versus quinta anterior

Varição mensal relação preço de 19/10.

Fonte: IMEA/Cepea. Esalq

*Feriado Estadual

FARELO E ÓLEO DE SOJA

Origem	Produto	Valor	Varição semanal
Rondonópolis	Farelo	R\$ 645,00	-7%
	Óleo*	R\$ 1.930,00	5%

Unidade: média semanal de preços em R\$/t sem impostos.

Varição semanal relação preço de segunda versus 03/11.

*Degomado.

Fonte: IMEA

FRETES

Origem	Destino	Valor	Varição semanal	Varição mensal
Rondonópolis	Paranaguá	R\$ 120,00	0%	0%
Sorriso	Rondonópolis	R\$ 57,00	0%	4%
Sorriso	Paranaguá	R\$ 170,00	0%	1%
Sapezal	Porto Velho	R\$ 85,00	0%	0%
Canarana	Santos	R\$ 128,00	0%	3%

Unidade: média semanal de preços em R\$/t sem impostos.

Varição mensal relação preço de segunda versus 13/10.

Fonte: IMEA

NÚMEROS DA SEMANA

Municípios	Segunda-feira	Terça-feira	Quarta-feira	Quinta-feira	Sexta-feira	Varição semanal	Varição mensal
Dólar*	1,71	1,71	1,71	1,73	#	0%	1%
Prêmios**	-	0,46	0,33	-	#	-	-
Soja CBOT***	10,10	10,28	10,28	10,44	#	5%	4%
Soja BM&F****	-	-	-	-	#	-	-

Unidade:

*R\$/US\$

**US\$/Bushel

***US\$/Bushel

****R\$/sc/Paranaguá

Fonte: BACEN, Corretoras, BM&F e CBOT/CME.

#Feriado Estadual

PREÇOS DE INSUMOS SOJA

Municípios	Sorriso			Campo Verde			Sapezal		
	Setembro	Outubro	Varição	Setembro	Outubro	Varição	Setembro	Outubro	Varição
Super Simples (T)	\$251,82	\$323,40	28%	\$243,59	\$315,65	30%	\$252,33	\$268,20	6%
KCL (T)	\$626,69	\$910,90	45%	\$618,46	\$903,15	46%	\$676,53	\$643,07	-5%
00.18.18 (T)	\$387,68	\$549,90	42%	\$379,44	\$542,15	43%	\$413,30	\$404,06	-2%
00.20.10 (T)	\$332,00	\$471,57	42%	\$323,76	\$463,81	43%	\$356,71	\$348,38	-2%
20.00.20 (T)	\$418,83	\$557,90	33%	\$410,60	\$550,15	34%	\$459,06	\$435,21	-5%

Fonte: IMEA

Análise - Soja

19 de novembro de 2009

Número: 79

SOJA: ESTIMATIVA DE ÁREA- SAFRA 09/10.

Regiões do IMEA	Participação %	Área 08/09	Área 09/10 Setembro	Área 09/10 Outubro	Varição Anual	Varição Mensal
Noroeste	3,7%	211.000	215.800	226.200	7,2%	4,8%
Norte	0,5%	28.100	31.000	32.000	13,9%	3,2%
Nordeste	8,8%	501.780	490.400	523.200	4,3%	6,7%
Médio-Norte	40,9%	2.329.500	2.380.000	2.410.000	3,5%	1,3%
Oeste	15,9%	904.400	930.000	931.000	2,9%	0,1%
Centro-Sul	6,8%	386.200	400.000	404.100	4,6%	1,0%
Sudeste	23,5%	1.341.180	1.420.000	1.419.000	5,8%	-0,1%
Mato Grosso	100%	5.702.160	5.867.200	5.945.500	4,3%	1,3%

Área em ha
Fonte: IMEA

SOJA: ESTIMATIVA DE PRODUTIVIDADE - SAFRA 09/10.

Regiões do IMEA	Varição em relação a MT	Produtividade 08/09	Produtividade 08/09 Setembro	Produtividade 08/09 Outubro	Varição Anual	Varição Mensal
Noroeste	-113	2.916	2.887	2.889	-0,9%	0,1%
Norte	-131	2.944	2.873	2.870	-2,5%	-0,1%
Nordeste	-18	3.088	2.985	2.984	-3,4%	-0,1%
Médio-Norte	18	3.092	3.020	3.020	-2,3%	0,0%
Oeste	18	3.055	3.019	3.019	-1,2%	0,0%
Centro-Sul	-21	2.999	2.980	2.981	-0,6%	0,0%
Sudeste	-8	3.004	2.994	2.993	-0,4%	0,0%
Mato Grosso	-	3.052	3.002	3.002	-1,6%	0,0%

Produção kg/ha
Fonte: IMEA

SOJA: ESTIMATIVA DE PRODUÇÃO - SAFRA 09/10.

Regiões do IMEA	Participação %	Produção 08/09	Produção 09/10 Setembro	Produção 09/10 Outubro	Varição Anual	Varição Mensal
Noroeste	3,7%	615.240	622.932	653.460	6,2%	4,9%
Norte	0,5%	82.716	89.054	91.854	11,0%	3,1%
Nordeste	8,7%	1.549.273	1.463.936	1.561.050	0,8%	6,6%
Médio-Norte	40,8%	7.203.120	7.186.810	7.277.180	1,0%	1,3%
Oeste	15,8%	2.762.861	2.807.928	2.810.988	1,7%	0,1%
Centro-Sul	6,7%	1.158.270	1.191.974	1.204.424	4,0%	1,0%
Sudeste	23,8%	4.029.475	4.251.079	4.247.609	5,4%	-0,1%
Mato Grosso	100%	17.400.955	17.613.713	17.846.565	2,6%	1,3%

Produção toneladas
Fonte: IMEA

Análise - Soja

19 de novembro de 2009

Número: 79

SOJA: ESTIMATIVA DE COMERCIALIZAÇÃO – SAFRA 09/10

Regiões do IMEA	Noroeste	Norte	Nordeste	Médio-Norte	Oeste	Centro-Sul	Sudeste	Mato Grosso
Área	226.200	32.000	519.400	2.410.000	931.200	404.100	1.419.000	5.941.900
Jun./09	2,1%	3,3%	1,3%	8,4%	7,1%	1,0%	2,7%	5,5%
Jul./09	3,6%	4,8%	10,9%	13,8%	17,1%	12,7%	9,8%	12,6%
Ago./09	9,1%	14,8%	23,3%	20,5%	20,0%	21,6%	16,1%	19,2%
Set./09	11,6%	25,6%	26,4%	24,4%	22,8%	26,0%	19,0%	22,7%
Out./09	18,0%	29,5%	29,1%	30,4%	31,5%	32,6%	27,0%	29,3%
Out/08 Safra 08/09	17,8%	29,0%	16,4%	33,6%	32,0%	24,0%	17,3%	26,8%

Fonte: IMEA

SOJA: ACOMPANHAMENTO DE PLANTIO - SAFRA 09/10

Regiões do IMEA	Noroeste	Norte	Nordeste	Médio-Norte	Oeste	Centro-Sul	Sudeste	Mato Grosso
Área	226.200	32.000	519.400	2.410.000	931.200	404.100	1.419.000	5.941.900
24/set	0,50%	1,00%	0,00%	3,00%	3,30%	2,40%	0,60%	2,1%
1/out	3,60%	4,00%	0,00%	6,40%	7,90%	4,30%	2,80%	5,0%
8/out	11,70%	9,20%	0,00%	19,00%	18,00%	11,90%	9,00%	14,0%
15/out	16,22%	14,32%	0,96%	28,63%	25,01%	19,38%	19,97%	22,5%
22/out	29,11%	29,16%	5,48%	47,69%	47,69%	30,06%	29,42%	37,0%
29/out	40,72%	41,94%	10,65%	62,29%	58,50%	46,76%	45,10%	51,1%
5/nov	64,60%	63,90%	18,90%	77,80%	74,00%	66,90%	66,10%	68,0%
12/nov	80,90%	92,30%	31,80%	91,50%	86,30%	83,10%	80,90%	82,0%
19/nov	91,72%	97,13%	48,19%	98,66%	95,02%	93,92%	97,45%	92,8%
Safra 08/09 19-nov	96,86%	90,98%	40,17%	97,57%	98,58%	96,78%	91,56%	91,53%

Fonte: IMEA

Análise - Soja

19 de novembro de 2009

Número: 79

CUSTO DE PRODUÇÃO SOJA - SAFRA 09/10

Base Outubro 2009

REGIÕES DO IMEA MUNICÍPIO REFERÊNCIA	SUDESTE CAMPO VERDE**	NORDESTE CANARANA**	CENTRO-SUL DIAMANTINO*	OESTE SAPEZAL*	MÉDIO-NORTE SORRISO*
1. INSUMOS (R\$/ha)	R\$ 845,56	R\$ 758,92	R\$ 759,64	R\$ 719,93	R\$ 680,22
Sementes	R\$ 167,13	R\$ 175,25	R\$ 93,21	R\$ 103,40	R\$ 104,81
Semente de Soja	R\$ 146,50	R\$ 131,25	R\$ 80,83	R\$ 91,25	R\$ 84,19
Semente de Milheto	R\$ 20,63	R\$ 44,00	R\$ 12,38	R\$ 12,15	R\$ 20,63
Fertilizantes	R\$ 346,43	R\$ 361,95	R\$ 332,93	R\$ 368,81	R\$ 336,74
Corretivos de Solo	R\$ 29,33	R\$ 34,75	R\$ 25,33	R\$ 34,50	R\$ 27,50
Macronutrientes	R\$ 310,67	R\$ 320,78	R\$ 301,17	R\$ 331,18	R\$ 302,82
Micronutrientes	R\$ 6,42	R\$ 6,42	R\$ 6,42	R\$ 3,12	R\$ 6,42
Defensivos	R\$ 332,01	R\$ 221,72	R\$ 333,50	R\$ 247,72	R\$ 238,66
Fungicidas	R\$ 125,37	R\$ 73,06	R\$ 116,89	R\$ 94,85	R\$ 67,04
Herbicidas	R\$ 105,34	R\$ 56,51	R\$ 98,19	R\$ 68,81	R\$ 64,00
Inseticidas	R\$ 83,10	R\$ 80,87	R\$ 91,49	R\$ 75,11	R\$ 95,73
Adjuvantes	R\$ 18,19	R\$ 11,28	R\$ 26,93	R\$ 8,95	R\$ 11,89
2. OPERAÇÕES AGRÍCOLAS (R\$/ha)	R\$ 179,84	R\$ 156,81	R\$ 169,55	R\$ 179,31	R\$ 199,32
Mão de Obra	R\$ 24,58	R\$ 20,95	R\$ 22,95	R\$ 23,96	R\$ 29,51
Gradagem Aradora	R\$ 37,00	R\$ 29,88	R\$ 36,67	R\$ 36,13	R\$ 36,89
Gradagem Niveladora	R\$ 18,32	R\$ 14,76	R\$ 18,16	R\$ 17,89	R\$ 18,27
Adubação e Semeadura	R\$ 37,81	R\$ 26,09	R\$ 27,49	R\$ 38,39	R\$ 28,57
Aplicações	R\$ 20,48	R\$ 28,57	R\$ 22,93	R\$ 22,70	R\$ 20,44
Colheita	R\$ 39,07	R\$ 33,19	R\$ 38,79	R\$ 37,71	R\$ 63,06
Dessecação Pós Colheita	R\$ 2,58	R\$ 3,37	R\$ 2,56	R\$ 2,53	R\$ 2,57
A - CUSTO OPERACIONAL (1 + 2)	R\$ 1.025,40	R\$ 915,73	R\$ 929,19	R\$ 899,24	R\$ 879,54
CUSTO OPERACIONAL US\$	\$589,31	\$526,28	\$534,02	\$516,81	\$505,48
3 - OUTROS CUSTOS (R\$/ha)	R\$ 350,74	R\$ 360,54	R\$ 309,98	R\$ 312,37	R\$ 355,29
Assistência Técnica	R\$ 8,46	R\$ 7,59	R\$ 7,60	R\$ 7,20	R\$ 6,80
Transporte da Produção	R\$ 57,20	R\$ 52,00	R\$ 36,40	R\$ 41,60	R\$ 36,40
Armazenagem e Beneficiamento	R\$ 61,69	R\$ 71,59	R\$ 79,27	R\$ 73,66	R\$ 78,00
Impostos	R\$ 68,11	R\$ 61,98	R\$ 66,40	R\$ 63,17	R\$ 65,66
Seguros	R\$ 5,45	R\$ 4,21	R\$ 4,46	R\$ 5,35	R\$ 5,16
Financiamentos	R\$ 69,25	R\$ 67,00	R\$ 70,61	R\$ 66,92	R\$ 63,23
Custos Administrativos	R\$ 80,59	R\$ 96,18	R\$ 45,25	R\$ 54,47	R\$ 100,04
B - CUSTOS VARIÁVEIS (1 + 2 + 3)	R\$ 1.376,15	R\$ 1.276,27	R\$ 1.239,17	R\$ 1.211,61	R\$ 1.234,83
CUSTO VARIÁVEIS US\$	\$790,89	\$733,49	\$712,17	\$696,33	\$709,67
C - CUSTOS FIXOS (R\$/ha)	R\$ 298,74	R\$ 239,66	R\$ 263,75	R\$ 287,93	R\$ 305,18
CUSTO FIXOS US\$	\$171,69	\$137,74	\$151,58	\$165,47	\$175,39
Depreciação de máq. e equipam.	R\$ 41,69	R\$ 33,16	R\$ 35,08	R\$ 40,04	R\$ 42,68
Custo da terra	R\$ 257,06	R\$ 206,51	R\$ 228,67	R\$ 247,88	R\$ 262,50
CUSTO TOTAL R\$ (B+C)	R\$ 1.674,89	R\$ 1.515,94	R\$ 1.502,92	R\$ 1.499,53	R\$ 1.540,01
CUSTO TOTAL US\$	\$962,58	\$871,23	\$863,75	\$861,80	\$885,06

Considerações:

* Estimativa para Soja Convencional

** Estimativa para Soja Transgênica

Estimativa de Produtividade: 52 sc/ha

Tx.Câmbio Média Mensal: R\$ 1,74

Referência: Outubro/09

Fonte: IMEA

Análise - Soja

19 de novembro de 2009

Número: 79

EXPORTAÇÃO TOTAL DE SOJA EM GRÃO - MATO GROSSO

Ano/mês	2004		2005		2006		2007		2008		2009	
	Toneladas	MM US\$	Toneladas	MM US\$	Toneladas	MM US\$	Toneladas	MM US\$	Toneladas	MM US\$	Toneladas	MM US\$
Janeiro	127.729	37, 132	188.233	40, 176	422.991	106, 081	246.806	63, 764	304.102	130, 614	340.279	150, 819
Fevereiro	163.958	41, 290	241.780	52, 649	599.501	141, 512	340.939	88, 684	129.376	56, 577	437.800	163, 902
Março	647.402	185, 228	909.185	199, 705	1.457.448	341, 007	944.069	255, 846	737.258	306, 155	1.627.539	596, 597
Abril	418.704	118, 139	1.209.560	270, 954	1.211.097	270, 918	1.306.427	348, 730	1.422.749	580, 588	1.822.194	610, 794
Mai	692.933	183, 831	1.010.455	230, 137	1.036.410	227, 168	853.921	220, 736	1.527.131	628, 721	1.601.717	595, 103
Junho	553.812	147, 379	1.081.734	255, 399	556.050	123, 391	757.118	201, 137	1.170.725	473, 421	1.708.687	721, 405
Julho	522.004	149, 387	918.826	226, 399	1.270.396	285, 496	574.516	154, 181	1.107.519	500, 768	1281.830	567.825
Agosto	484.003	136, 308	1.094.179	270, 507	1.088.109	246, 256	649.357	182, 374	673.321	345, 549	921.760	411, 205
Setembro	524.063	146, 946	945.668	231, 058	757.823	170, 675	355.631	106, 491	502.828	221, 246	366.313	165, 630
Outubro	338.366	84, 573	697.171	168, 090	796.773	179, 651	357.963	115, 306	467.266	233, 340	323.758	139.810
Novembro	302.502	72, 481	351.630	85, 302	494.906	116, 361	253.471	83, 669	265.200	123, 304	-	-
Dezembro	265.967	65, 235	437.969	106, 144	229.095	54, 776	181.920	68, 305	353.591	149, 575	-	-
ACUMULADO	5.041.443	1.367,928	9.086.389	2.136,519	9.920.599	2.263,292	6.822.137	1.889,223	8.661.067	3.749,858	10.431.876	4.123.030

Fonte: Secex

EXPORTAÇÕES DE SOJA EM GRÃO DE MATO GROSSO POR DESTINO (T)

	jan/09	fev/09	mar/09	abr/09	mai/09	jun/09	jul/09	ago/09	set/09	out/09	nov/09	dez/09	ACUMULADO
CHINA	5.992	125.072	687.749	1.130.470	931.321	986.615	724.989	567.666	196.945	131.495	-	-	5.488.314
HOLANDA	127.303	10.512	199.823	87.744	35.255	124.032	91.187	71.486	32.881	81.531	-	-	861.754
ESPANHA	11.815	104.221	208.451	173.862	84.066	81.700	153.509	48.335	38.380	23.732	-	-	928.054
ITÁLIA	64.182	42.185	43.009	96.758	91.894	46.010	38.801	10.693	-	-	-	-	433.532
TAILÂNDIA	-	-	139.422	14.059	31.889	23.071	81.013	-	3.682	-	-	-	293.135
REINO UNIDO	44.180	52.269	61.708	47.079	59.592	70.650	12.873	36.095	47.746	23.243	-	-	455.434
NORUEGA	25.732	29.587	28.547	31.319	31.375	29.504	-	26.250	2.000	19.135	-	-	223.448
ALEMANHA	47.914	0	46.026	49.412	48.940	67.481	40.332	-	-	-	-	-	300.105
PORTUGAL	-	46.620	7.689	19.096	97.773	75.803	7.888	10.000	-	6.589	-	-	271.458
BÉLGICA	-	-	47.497	397	54.690	-	33.550	-	-	-	-	-	136.134
COREIA DO SUL	-	-	0	28.064	23.047	-	-	31.733	-	-	-	-	82.844
JAPÃO	-	-	10.848	72.347	15.415	-	48.895	-	21	20	-	-	147.546
SUÍÇA	-	-	3.038	11.000	-	-	-	-	-	-	-	-	14.038
OUTROS	13.161	27.333	143.731	60.586	96.458	203.822	48.794	119.501	44.681	38.013	-	-	796.080
TOTAL	340.279	437.799	1.627.538	1.822.193	1.601.715	1.708.687	1.281.830	921.760	366.318	323.758	-	-	10.431.876

Fonte: Secex

ESCOAMENTO DA SOJA EM GRÃO DE MATO GROSSO (T)

PORTOS	jan/09	fev/09	mar/09	abr/09	mai/09	jun/09	jul/09	ago/09	set/09	out/09	nov/09	dez/09	ACUMULADO
SANTOS (SP)	51.747	212.632	989.205	1.121.546	1.044.229	1.037.089	811.646	451.115	184.942	171.552	-	-	6.072.698
PARANAGUÁ (PR)	17.741	37.813	169.163	163.832	160.661	188.883	58.229	136.870	9.388	876	-	-	943.455
MANAUS (AM)	145.971	71.772	127.394	174.402	210.648	171.731	155.040	77.242	73.462	78.295	-	-	1.285.256
SÃO FRANCISCO DO SUL (SC)	10.485	-	51.759	97.112	32.346	74.583	73.498	56.353	2.000	2.585	-	-	400.721
VITÓRIA (ES)	12.423	62.652	211.176	190.374	112.434	105.932	136.726	99.270	21.053	29.230	-	-	981.270
CÁCERES (MT)	5.921	6.027	-	-	-	-	-	-	-	-	-	-	11.948
SÃO LUÍS (MA)	-	-	-	3.977	2.500	19.052	12.409	44.963	-	6.000	-	-	88.901
SANTARÉM (PA)	95.992	46.904	81.842	70.953	38.899	111.418	34.283	55.948	75.468	35.220	-	-	646.927
TOTAL	340.279	437.800	1.627.539	1.822.194	1.601.717	1.708.687	1.281.830	921.760	366.318	323.758	-	-	10.431.876

Fonte: Secex

O Boletim de Grãos é uma publicação semanal do IMEA – Instituto Mato-grossense de Economia Agropecuária.
Sugestões e críticas poderão ser enviadas para o e-mail: imea-mt@imea.com.br

EXPORTAÇÃO TOTAL DE FARELO – MATO GROSSO

Ano/mês	2004		2005		2006		2007		2008		2009	
	Toneladas	MM US\$	Toneladas	MM US\$	Toneladas	MM US\$	Toneladas	MM US\$	Toneladas	MM US\$	Toneladas	MM US\$
Janeiro	121.658	28,237	209.859	41,330	261.893	57,267	286.746	63,242	139.650	47,141	388.483	129,835
Fevereiro	262.277	61,278	249.445	47,312	160.212	32,718	154.815	34,286	149.709	51,888	83.192	4,745
Março	208.833	50,643	295.880	56,091	362.751	73,482	220.291	52,238	269.961	92,594	292.86	96,780
Abril	233.701	58,767	393.533	77,251	208.825	40,064	228.923	52,513	235.998	84,298	401.384	130,645
Mai	341.486	90,772	397.519	78,771	193.555	35,866	396.325	85,922	423.955	150,204	340.271	123,432
Junho	205.230	54,771	374.664	75,404	180.557	34,545	216.132	47,307	321.488	117,187	406.498	167,423
Julho	234.340	56,674	402.487	80,409	376.474	73,498	300.881	68,300	391.286	152,748	387.432	166,710
Agosto	236.129	49,016	247.090	53,131	321.544	66,701	311.305	73,266	237.146	90,486	346.716	144,807
Setembro	276.987	56,419	314.219	68,580	286.454	54,895	264.855	65,415	343.604	136,485	320.460	134,061
Outubro	379.494	80,439	227.460	47,784	215.092	43,562	282.870	82,448	318.004	109,133	338.480	139.822
Novembro	352.660	71,390	373.578	80,144	199.997	42,641	151.850	47,439	342.049	123,337	-	-
Dezembro	261.809	48,454	203.216	42,352	220.380	48,869	173.789	53,470	232.340	74,438	-	-
ACUMULADO	3.114.605	706,861	3.688.950	748,557	2.987.735	604,109	2.988.781	725,846	3.405.191	1.229,940	3.305.782	1.263.378

Fonte:Secex

EXPORTAÇÃO TOTAL DE ÓLEO – MATO GROSSO

Ano/mês	2004		2005		2006		2007		2008		2009	
	Toneladas	MM US\$	Toneladas	MM US\$	Toneladas	MM US\$	Toneladas	MM US\$	Toneladas	MM US\$	Toneladas	MM US\$
Janeiro	13.775	8,011	45.974	23,200	30.469	13,547	2.236	1,427	28.728	31,128	36.880	25,713
Fevereiro	85.499	45,951	54.424	25,655	18.845	8,406	20.116	12,279	18.470	19,601	6.055	4,745
Março	19.082	11,549	46.869	22,474	59.816	28,619	29.497	18,120	17.692	19,075	46.059	29,106
Abril	7.932	4,774	33.326	16,032	19.479	9,223	31.350	19,995	24.404	30,809	34.563	28,803
Mai	14.360	8,881	90.477	43,884	19.624	9,438	62.186	39,783	34.273	44,015	55.284	42,638
Junho	75.443	40,601	76.311	35,244	16.678	8,472	32.741	23,224	42.036	55,715	24.219	21,017
Julho	67.480	35,312	130.146	58,738	70.794	34,436	33.340	24,648	47.244	63,194	64.968	54,210
Agosto	93.287	47,512	63.211	28,796	56.284	29,223	57.682	45,823	26.338	33,087	63.566	54,619
Setembro	37.125	19,862	45.631	20,998	37.946	19,892	33.557	27,685	81.137	93,697	33.098	24,566
Outubro	29.248	14,427	76.629	36,324	69.596	37,084	50.815	44,408	48.851	50,980	19.363	14,032
Novembro	65.049	33,354	66.178	30,660	9.270	4,827	21.803	19,831	51.914	48,749	-	-
Dezembro	9.638	4,536	71.484	32,670	44.617	28,177	14.378	14,300	21.019	17,586	-	-
ACUMULADO	517.916	274,771	800.661	374,676	453.419	231,345	389.702	291,525	442.113	507,636	384.054	299.448

Fonte:Secex

Presidente: Rui Carlos Ottoni Prado
Superintendente: Seneri Kernbeis Paludo
Elaboração: Maria Amélia Tirloni



Equipe Técnica: Anamaria G. Martins, Emerson Moura, Flávia Masotti, Luana de Almeida, Lucélia Avi, Mayara Infantino, Otávio Celidonio, Tiago Corrêa, Alexandre Ribeiro, Cristiano Noetzold, Daniel Ferreira, Ludimila Pereira, Rubiane Prado e Stefania Pasqualotto.

INDICADOR	ATUAL	ANTERIOR
SELIC (ao ano)	8,75%	9,25%
TJLP (ao ano)	6,00%	6,25%
IPCA 10/09	0,28	0,24%
IPCA 12 meses	4,09%	4,26%
IGP-DI 10/09	-0,4%	0,25%
IGP-DI 12 meses	-1,77%	-0,64%