

Análise de Algodão

23 de novembro de 2009

Número: 11

ALGODÃO ADENSADO: No início do mês o local de encontro de grande parte dos cotonicultores brasileiros foi o II Workshop do Algodão Adensado. Promovido pela Ampa, o evento buscou apresentar as vantagens e os desafios do algodão adensado. Segundo dados apresentados durante o evento, esta nova tecnologia de plantio é sim um caminho viável para a cotonicultura brasileira, no entanto é preciso ter cautela e um aprimoramento da gestão ao aderir à nova metodologia de plantio, pois, além de ser pouco conhecido, seu cultivo demanda investimentos e tecnologia. Discussões à parte, o fato é que, assim como qualquer outra atividade agrícola, para tornar o algodão adensado rentável e manter a sustentabilidade da cadeia, é necessário trabalhar buscando manter o máximo de produtividade.

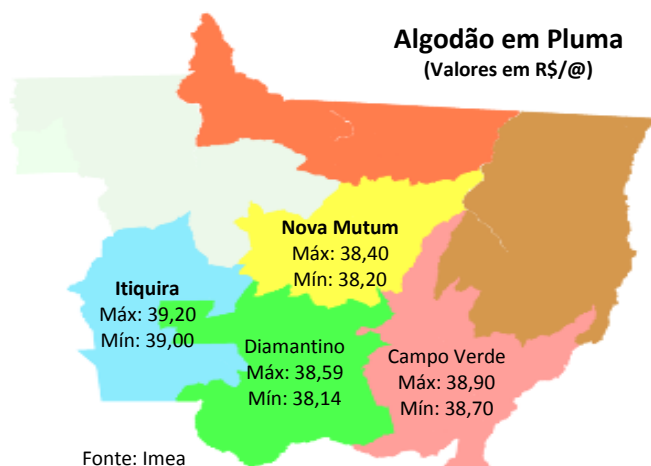

MERCADO INTERNO

MATO GROSSO: O preço da pluma mato-grossense continua a subir. Nesta semana, na média estadual, o incremento nos preços foi de aproximadamente 1,04%. As melhores indicações da semana foram na sexta-feira, quando os preços se fixaram em R\$ 39,40/@ na região de Itiquira, R\$ 39,10/@ na região de Campo Verde, R\$ 38,60/@ na região de Nova Mutum e R\$ 38,59/@ na região de Diamantino. Já as menores cotações foram observadas na segunda e terça-feira, quando os preços nas cidades citadas foram de R\$ 39,00/@, R\$ 38,70/@, R\$ 38,20/@ e R\$ 38,70/@ respectivamente.

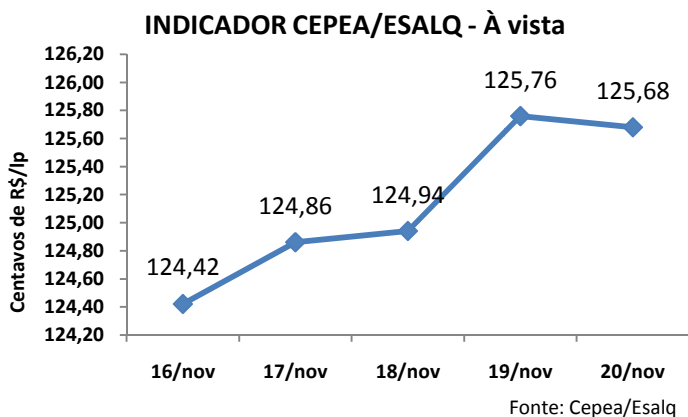

SÃO PAULO: O mercado doméstico de algodão permaneceu aquecido. Durante a semana, com exceção da sexta-feira, que fechou em queda de 0,1%, os dias foram ditados pela alta dos preços. Segundo dados do indicador Cepea/Esalq, a semana iniciou com a cotação da pluma, para pagamentos à vista, em centavos de R\$124,42/lp e encerrou em centavos de R\$ 125,68/lp o equivalente a um incremento de 1,01%. A média da semana ficou em R\$ 125,13/@ para o pagamento à vista e R\$ 126,00/@ para o pagamento em 8 dias.

MERCADO INTERNACIONAL: Durante 2009, aos poucos, o mercado futuro de algodão foi se recuperando. Apesar das oscilações ocorridas no período, os contratos com vencimento em dez/09 e jul/10 estão 37,9% e 23,1% acima do preço observado em janeiro. Por ser uma commodity de alta sensibilidade, fatores como a queda do dólar, o aumento da demanda mundial e a recente previsão de queda da safra americana refletiram diretamente no mercado da pluma. Na comparação anual, a variação foi de 60% para os contratos com vencimento em dez/09 e 31% para os contratos com vencimento em jul/10.

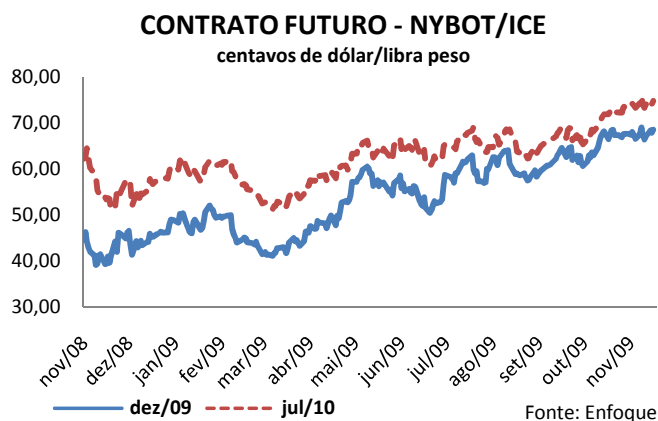

Análise de Algodão

23 de novembro de 2009

Número: 11

ALGODÃO - OFERTA E DEMANDA MUNDIAL

	Safra 08/09	Safra 09/10	Varição Anual
Estoque Inicial	13.657,58	13.500,38	-1,15%
Produção	23.421,23	22.369,21	-4,49%
Importação	6.525,94	7.221,55	10,66%
Consumo	24.189,56	24.715,14	2,17%
Exportação	6.478,26	7.216,55	11,40%
Estoque Final	12.936,92	11.159,46	-13,74%
Estoque/Consumo	53%	45%	-16%

Fonte: Usda

Unidade: Mil de toneladas

OFERTA E DEMANDA MUNDIAL: A nova projeção do quadro de oferta e demanda, divulgado pelo Departamento de Agricultura dos Estados Unidos (Usda), no mês de novembro, apontou, para a safra 09/10, uma redução de 13,74% nos estoques finais da pluma no mundo. Isto porque, segundo os números apresentados no quadro, além dos estoques iniciais estarem menores que na última safra, haverá também uma queda de aproximadamente 4,49% da produção de algodão. Por outro lado, os indicadores de importação, consumo e exportação aumentaram em 10,66%, 2,17% e 11,40% respectivamente.

EXPORTAÇÃO: Em 2009, as exportações da pluma mato-grossense estão em um ritmo menos acelerado em comparação a 2008. Nos meses de agosto, setembro e outubro (tradicional período de aumento das exportações), o volume destinado a outros mercados tem evoluído praticamente na mesma proporção do ano passado, porém, em volumes totais, os números ainda estão aquém dos apresentados no mesmo período de 2008. Em valores percentuais, nos respectivos meses, foram exportados 13%, 41% e 37% menos que no ano passado, já no acumulado do ano (janeiro a outubro) a variação foi de -17%.

EXPORTAÇÃO - ALGODÃO MT

Mil toneladas

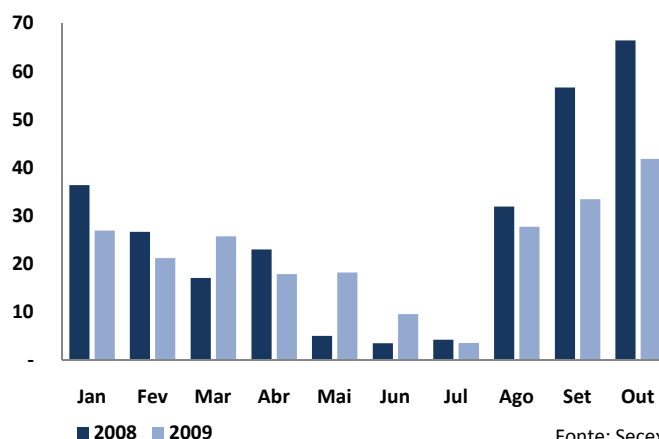

KARATE ZEON 250 CS

US\$/l

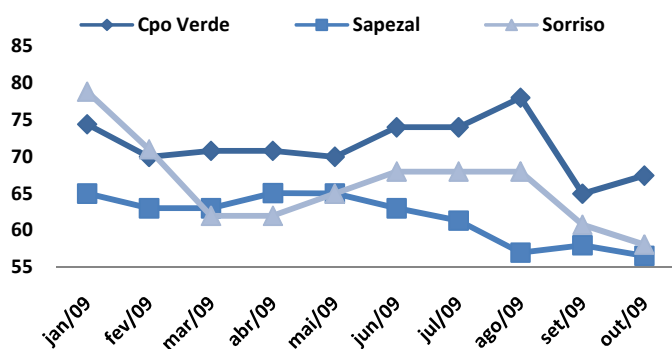

INSUMOS: Novas alternativas estão sendo discutidas para reforçar o combate ao bicudo. Conhecido pelos danos causados à lavoura e por consequência pelas significativas perdas financeiras, o inseto é uma das principais pragas para a cultura do algodão. O Karate Zeon 250 CS, um dos inseticidas utilizados no seu controle, teve, durante 2009 nas cidades analisadas, seu preço médio oscilando entre US\$ 79,00/l e US\$ 55,00/l. A maior variação se deu na cidade de Sorriso, onde o litro do produto reduziu aproximadamente em 26% entre janeiro e outubro de 2009.

Estatística – Algodão

23 de novembro de 2009

Número: 11

ALGODÃO: PREÇO PLUMA

Municípios	Segunda-feira	Terça-feira	Quarta-feira	Quinta-feira	Sexta-feira	*Variação Semanal	**Variação Mensal
Rondonópolis	R\$ 38,80	R\$ 38,80	R\$ 38,90	R\$ 39,00	R\$ 39,20	1,0%	6,8%
Sorriso	R\$ 38,10	R\$ 38,10	R\$ 38,20	R\$ 38,30	R\$ 38,50	1,0%	6,9%
C.N.Parecis	R\$ 38,00	R\$ 38,00	R\$ 38,10	R\$ 38,20	R\$ 38,40	1,1%	7,0%
Cuiabá	R\$ 38,70	R\$ 38,70	R\$ 38,80	R\$ 38,90	R\$ 39,10	1,0%	6,8%
Campo Verde	R\$ 38,70	R\$ 38,70	R\$ 38,80	R\$ 38,90	R\$ 39,10	1,0%	6,8%

Variação de Preço: 20/11 versus * 13/11 e **23/10

Valores em R\$/@

Fonte: Imea

NÚMEROS DA SEMANA

Municípios	Segunda-feira	Terça-feira	Quarta-feira	Quinta-feira	Sexta-feira	*Variação Semanal	**Variação Mensal
Dólar ⁽¹⁾	1,711	1,714	1,709	1,727	1,732	0,2%	1,3%
Algodão NY ⁽²⁾	68,44	67,89	68,54	68,82	70,41	4,9%	4,5%

Variação de Preço: 20/11 versus * 13/11 e **23/10

Contratos de Algodão Vencimento: Dezembro 2009

Valores em ⁽¹⁾R\$/US\$, ⁽²⁾Cents de US\$/LP

Fonte: Nybot/Ice

ALGODÃO: PREÇO CAROÇO

Municípios	19 a 23/10	26 a 30/10	02 a 06/11	09 a 13/11	16 a 20/11	*Variação Semanal	**Variação Mensal
Lucas do Rio Verde	R\$ 270,00	R\$ 270,00	R\$ 270,00	R\$ 280,00	R\$ 290,00	4%	7%
Campo Novo do Parecis	R\$ 250,00	R\$ 260,00	R\$ 260,00	R\$ 280,00	R\$ 290,00	4%	16%
Primavera do Leste	R\$ 300,00	R\$ 290,00	R\$ 290,00	R\$ 300,00	R\$ 310,00	3%	3%

Variação de Preço: 20/11 versus * 13/11 e **23/10

Valores em R\$/t

Fonte: Imea

ALGODÃO: FRETE

Origem / Destino	CAMPO VERDE	DIAMANTINO	PEDRA PRETA	RONDONÓPOLIS	SAPEZAL	SORRISO
PARANAGUÁ	R\$ 147,33	R\$ 184,00	R\$ 142,33	R\$ 139,00	R\$ 194,00	R\$ 184,00
SANTOS	R\$ 144,00	R\$ 184,00	R\$ 141,00	R\$ 139,00	R\$ 194,00	R\$ 184,00
SÃO PAULO	R\$ 139,00	R\$ 179,00	R\$ 139,67	R\$ 138,33	R\$ 189,00	R\$ 179,00
NORDESTE DE SC	R\$ 155,67	R\$ 189,00	R\$ 152,33	R\$ 152,33	R\$ 199,00	R\$ 192,33

Média 1ª Quinzena Novembro

Valores em R\$/t

Fonte: Imea

ALGODÃO - PREÇOS DE INSUMOS

Produtos	Campo Verde			Sorriso			Sapezal		
	Setembro	Outubro	Variação	Setembro	Outubro	Variação	Setembro	Outubro	Variação
Agral (Lt)	\$ 4,00	\$ 3,87	-3%	\$ 2,90	\$ 3,15	9%	\$ 2,97	\$ 2,73	-8%
Cuiser 700 WS (kg)	\$ 190,00	\$ 208,04	9%	\$ 200,00	\$ 202,00	1%	\$ 150,00	\$ 149,00	-1%
Envoke (kg)	\$ 5.000,00	\$ 5.923,84	18%	\$ 6.300,00	\$ 6.330,00	0%	\$ 5.200,00	\$ 5.425,00	4%
Sulfato de Manganês	\$ 1,90	\$ 1,90	0%	\$ 1,90	\$ 1,90	0%	\$ 1,90	\$ 1,90	0%

Fonte: Imea

CUSTO DE PRODUÇÃO DE ALGODÃO CONVENCIONAL - SAFRA 09/10 OUTUBRO 2009

REGIÃO Município Referência	SUDESTE* (Campo Verde)		OESTE** (Sapezal)		MÉDIO NORTE*** (Sorriso)	
	Valor (R\$/ha)	Participação no Custo Variável	Valor (R\$/ha)	Participação no Custo Variável	Valor (R\$/ha)	Participação no Custo Variável
1. INSUMOS	R\$ 1.995,69	54,2%	R\$ 2.124,54	59,5%	R\$ 1.864,28	53,4%
Sementes	R\$ 109,44	3,0%	R\$ 96,39	2,7%	R\$ 129,67	3,7%
Semente de Algodão	R\$ 51,00	1,4%	R\$ 68,85	1,9%	R\$ 72,29	2,1%
Semente de Milheto	R\$ 58,44	1,6%	R\$ 27,54	0,8%	R\$ 57,38	1,6%
Fertilizantes	R\$ 824,91	22,4%	R\$ 1.021,22	28,6%	R\$ 656,78	18,8%
Corretivo de Solo	R\$ 130,91	3,6%	R\$ 62,10	1,7%	R\$ 44,55	1,3%
Macronutriente	R\$ 679,31	18,5%	R\$ 673,59	18,9%	R\$ 449,86	12,9%
Micronutriente	R\$ 14,69	0,4%	R\$ 285,53	8,0%	R\$ 162,37	4,6%
Defensivos	R\$ 1.061,34	28,8%	R\$ 1.006,93	28,2%	R\$ 1.077,83	30,9%
Fungicida	R\$ 123,53	3,4%	R\$ 177,57	5,0%	R\$ 133,58	3,8%
Herbicida	R\$ 335,84	9,1%	R\$ 227,96	6,4%	R\$ 242,72	6,9%
Inseticida	R\$ 517,23	14,1%	R\$ 495,11	13,9%	R\$ 636,47	18,2%
Outros	R\$ 84,74	2,3%	R\$ 106,29	3,0%	R\$ 65,06	1,9%
2. OPERAÇÕES AGRÍCOLAS	R\$ 742,55	20,2%	R\$ 609,75	17,1%	R\$ 776,22	22,2%
Mão de Obra	R\$ 66,10	1,8%	R\$ 78,96	2,2%	R\$ 95,25	2,7%
Preparo de Solo	R\$ 148,30	4,0%	R\$ 52,84	1,5%	R\$ 135,86	3,9%
Adubação e Semeadura	R\$ 92,15	2,5%	R\$ 50,76	1,4%	R\$ 50,51	1,4%
Aplicações de Defensivos	R\$ 61,53	1,7%	R\$ 53,33	1,5%	R\$ 63,74	1,8%
Aplicação Aérea	R\$ 45,00	1,2%	R\$ 52,00	1,5%	R\$ 45,00	1,3%
Capina Manual	R\$ 80,00	2,2%	R\$ 70,00	2,0%	R\$ 80,00	2,3%
Colheita	R\$ 208,21	5,7%	R\$ 224,44	6,3%	R\$ 223,63	6,4%
Manejo Pós Colheita	R\$ 41,26	1,1%	R\$ 27,41	0,8%	R\$ 82,23	2,4%
A - CUSTO OPERACIONAL (1 + 2)	R\$ 2.738,23	74,4%	R\$ 2.734,29	76,6%	R\$ 2.640,50	75,6%
A - CUSTO OPERACIONAL - US\$/ha	\$1.573,70		\$1.571,43		\$1.517,53	
3 - OUTROS CUSTOS	R\$ 941,68	25,6%	R\$ 835,00	23,4%	R\$ 853,17	24,4%
Assistência Técnica	R\$ 19,96	0,5%	R\$ 21,25	0,6%	R\$ 18,64	0,5%
Transporte da Produção	R\$ 101,76	2,8%	R\$ 97,92	2,7%	R\$ 109,72	3,1%
Armazenagem e Beneficiamento	R\$ 258,55	7,0%	R\$ 240,37	6,7%	R\$ 234,42	6,7%
Impostos	R\$ 218,40	5,9%	R\$ 198,55	5,6%	R\$ 191,90	5,5%
Seguros	R\$ 34,25	0,9%	R\$ 39,64	1,1%	R\$ 35,10	1,0%
Financiamentos	R\$ 244,09	6,6%	R\$ 191,84	5,4%	R\$ 198,00	5,7%
Custos Administrativos	R\$ 64,68	1,8%	R\$ 45,43	1,3%	R\$ 65,39	1,9%
B - CUSTOS VARIÁVEIS (1 + 2 + 3)	R\$ 3.679,91	100,0%	R\$ 3.569,29	100,0%	R\$ 3.493,67	100,0%
B - CUSTOS VARIÁVEIS - US\$/ha	\$2.114,89		\$2.051,32		\$2.007,86	
C - CUSTOS FIXOS	R\$ 584,38	-	R\$ 528,85	-	R\$ 528,40	-
C - CUSTOS FIXOS - US\$/ha	\$335,85		\$303,94		\$303,68	
Depreciação de máq. e equipam.	R\$ 224,80	-	R\$ 177,17	-	R\$ 228,40	-
Custo da terra	R\$ 359,58	-	R\$ 351,68	-	R\$ 300,00	-
CUSTO TOTAL (B+C)	R\$ 4.264,29	-	R\$ 4.098,15	-	R\$ 4.022,07	-
CUSTO TOTAL - US\$/ha	\$2.450,74		\$2.355,26		\$2.311,53	

Outros: Adjuvante, Detergente, Espalhante Adesivo, Graxa, Regulador de Crescimento

Produtividade Esperada: * 280 @/ha; **260 @/ha, ***250 @/ha.

Tx.Câmbio: R\$ 1,17

Referência: Outubro/09

Fonte: Imea

EXPORTAÇÃO TOTAL DE ALGODÃO - MT (T/US\$)

Ano/mês	2005		2006		2007		2008		2009	
	Toneladas	MM US\$	Toneladas	MM US\$	Toneladas	MM US\$	Toneladas	MM US\$	Toneladas	MM US\$
Janeiro	13.821	17159,89	23.190	26513,53	15.139	16686,34	36.430	45269,72	26.966	34573,68
Fevereiro	11.181	13520,91	14.119	15575,66	9.510	10701,01	26.653	28814,27	21.230	27608,33
Março	10.640	12535,63	14.657	16214,44	6.671	7368,66	17.097	19959,02	25.741	33038,95
Abril	4.672	5588,65	9.068	9734,99	5.567	6026,88	23.032	21232,65	17.899	22830,52
Mai	2.136	2540,34	3.092	3482,24	2.200	2165,82	5.084	6380,10	18.265	17821,43
Junho	1.311	1516,14	1.852	2120,03	293	298,94	3.533	4712,32	9.609	7381,32
Julho	5.872	6799,47	2.507	2639,54	3.785	4689,64	4.242	5056,22	3.574	4368,42
Agosto	31.618	37391,88	10.019	10999,57	24.013	29731,61	31.930	41040,95	27.764	33459,23
Setembro	38.391	43893,40	19.305	21284,94	40.997	50841,33	56.693	74490,57	33.465	46415,77
Outubro	41.754	48103,95	21.748	24304,81	41.287	51533,87	66.442	87286,61	41.860	55496,65
Novembro	46.172	52487,34	27.173	30394,57	47.840	54617,30	40.353	52550,78	-	-
Dezembro	38.333	44118,55	18.836	21073,09	44.898	56037,51	33.084	43784,23	-	-
Acumulado	245.900	285656,13	165.565	184337,39	242.200	290698,89	344.571	430577,44	226.371	282.994,32

Fonte: Secex

EXPORTAÇÃO DE ALGODÃO POR DESTINO - MATO GROSSO (T)

Destino	jan/09	fev/09	mar/09	abr/09	mai/09	jun/09	jul/09	ago/09	set/09	out/09	nov/09	dez/09	Acumulado
Indonésia	5.270	4.592	9.016	7.480	4.012	2.626	1.304	5.868	9.868	8.813	-	-	58.851
Coreia do Sul	6.555	4.266	4.253	1.940	1.083	271	284	3.642	4.445	5.746	-	-	32.487
China	704	1.473	3.019	2.895	1.429	145	74	991	3.593	2.633	-	-	16.956
Espanha	44	66	-	109	4.996	4.501	-	-	371	2.035	-	-	12.121
Outros	3.340	1.272	1.676	248	1.847	315	509	4.333	4.312	6.338	-	-	24.188
Paquistão	1.899	1.284	735	1.501	2.602	564	297	5.654	3.385	4.259	-	-	22.179
Coreia do Norte	2.444	2.425	1.418	1.005	409	-	22	417	152	-	-	-	8.292
Taiwan	1.539	1.726	1.467	853	120	97	860	1.130	3.890	3.149	-	-	14.830
Suíça	2.000	1.842	1.075	-	-	487	-	-	-	4.216	-	-	9.620
Tailândia	1.093	1.090	1.469	986	120	136	-	2.522	2.089	2.568	-	-	12.073
Argentina	611	554	855	355	1.259	347	74	158	464	1.289	-	-	5.966
Japão	1.467	640	758	526	388	120	149	797	895	815	-	-	6.555
Acumulado	26.966	21.230	25.741	17.899	18.265	9.609	3.574	27.764	33.465	41.860	-	-	226.371

Fonte: Secex

ESCOAMENTO DE ALGODÃO - MATO GROSSO (T)

Destino	jan/09	fev/09	mar/09	abr/09	mai/09	jun/09	jul/09	ago/09	set/09	out/09	nov/09	dez/09	Acumulado
Santos-SP	17.353	13.953	16.398	14.407	9.555	4.055	3.015	17.375	20.657	22.309	-	-	139.077
Paranaguá-PR	7.052	4.669	7.412	3.114	2.248	219	484	5.664	12.216	11.752	-	-	54.831
Imbituba-SC	-	-	-	-	4.996	4.501	-	4.333	-	2.035	-	-	15.865
Foz do Iguaçu-PR	611	765	855	355	1.466	347	74	391	592	1.549	-	-	7.006
Uberlândia-MG	1.252	1.123	1.075	-	-	-	-	-	-	3.924	-	-	7.374
Campinas-SP	392	720	-	-	-	487	-	-	-	-	-	-	1.599
Curitiba-PR	-	-	-	22	-	-	-	-	-	292	-	-	313
Não Declarado	307	-	-	-	-	-	-	-	-	-	-	-	307
Acumulado	26.966	21.230	25.741	17.899	18.265	9.609	3.574	27.764	33.465	41.860	-	-	226.371

Fonte: Secex

Estatística – Algodão

23 de novembro de 2009

Número: 11

ALGODÃO: ESTIMATIVA DE ÁREA - SAFRA 08/09

Regiões do Imea	Participação %	Área 07/08	Área 08/09 - Ago	Área 08/09 - Set	Variação Anual	Variação Mensal
Noroeste	1,2%	12.900	6.900	4.307	-66,61%	-37,58%
Nordeste	0,4%	4.070	2.930	1.404	-65,51%	-52,09%
Médio-Norte	15,4%	100.410	59.850	54.813	-45,41%	-8,42%
Oeste	21,2%	106.175	90.000	75.407	-28,98%	-16,21%
Centro-Sul	9,8%	45.600	39.300	34.805	-23,67%	-11,44%
Sudeste	52,0%	260.452	192.400	184.909	-29,00%	-3,89%
Mato Grosso	100,0%	529.607	391.380	355.644	-32,85%	-9,13%

Área em ha

Fonte: Imea

ALGODÃO: ESTIMATIVA DE PRODUTIVIDADE - SAFRA 08/09

Regiões do Imea	Variação em relação a MT	Produtividade 07/08	Produtividade 08/09 - Ago	Produtividade 08/09 - Set	Variação Anual	Variação Mensal
Noroeste	94,9%	3.600	3.668	3.873	7,59%	5,58%
Nordeste	85,7%	3.600	3.750	3.500	-2,78%	-6,67%
Médio-Norte	96,4%	3.750	3.646	3.934	4,90%	7,89%
Oeste	97,5%	3.770	3.750	3.982	5,63%	6,19%
Centro-Sul	96,2%	3.700	3.750	3.927	6,13%	4,71%
Sudeste	103,0%	3.800	3.893	4.206	10,69%	8,06%
Mato Grosso	100,0%	3.769	3.803	4.083	8,31%	7,36%

Produtividade em Kg/ha

Fonte: Imea

ALGODÃO: ESTIMATIVA DE PRODUÇÃO - SAFRA 08/09

Regiões do Imea	Participação %	Produção 07/08	Produção 08/09 - Ago	Produção 08/09 - Set	Variação Anual	Variação Mensal
Noroeste	1,1%	46.440.000	25.312.500	16.681.575	-64,08%	-34,10%
Nordeste	0,3%	14.652.000	10.987.500	4.912.782	-66,47%	-55,29%
Médio-Norte	14,9%	168.720.000	218.205.000	215.617.980	27,80%	-1,19%
Oeste	20,7%	377.662.500	337.500.000	300.276.150	-20,49%	-11,03%
Centro-Sul	9,4%	402.918.750	147.375.000	136.669.875	-66,08%	-7,26%
Sudeste	53,6%	989.717.600	748.950.000	777.793.419	-21,41%	3,85%
Mato Grosso	100,0%	2.000.110.850	1.488.330.000	1.451.951.781	-27,41%	-2,44%

Produção em toneladas

Fonte: Imea

Estatística – Algodão

23 de novembro de 2009

Número: 11

ALGODÃO: ESTIMATIVA DE PLANTIO - SAFRA 08/09

Regiões do Imea	Noroeste	Nordeste	Médio-Norte	Oeste	Centro-Sul	Sudeste	Mato Grosso
11/dez	16%	15%	2%	10%	16%	19%	15%
29/jan	73%	100%	70%	72%	85%	40%	71%
05/fev	97%	100%	96%	95%	100%	60%	93%
12/fev	100%	100%	100%	100%	100%	97%	100%
19/fev	100%	100%	100%	100%	100%	100%	100%

Fonte: Imea

ALGODÃO: ESTIMATIVA DE COLHEITA - SAFRA 08/09

Regiões do Imea	Noroeste	Nordeste	Médio-Norte	Oeste	Centro-Sul	Sudeste	Mato Grosso
18/jun	0%	0%	2%	3%	3%	1%	2%
25/jun	0%	0%	4%	7%	6%	4%	5%
02/jul	3%	6%	12%	18%	14%	12%	13%
09/jul	8%	11%	20%	25%	22%	18%	20%
16/jul	15%	20%	35%	37%	37%	33%	34%
23/jul	24%	31%	45%	48%	48%	43%	44%
30/jul	32%	40%	54%	52%	57%	54%	53%
06/ago	50%	50%	64%	66%	66%	72%	68%
13/ago	57%	60%	73%	74%	78%	80%	77%
20/ago	69%	72%	85%	83%	87%	90%	87%
27/ago	81%	84%	96%	92%	94%	95%	94%
03/set	94%	96%	100%	96%	99%	99%	98%
10/set	100%	100%	100%	100%	100%	100%	100%

Fonte: Imea

INDICADOR

ATUAL

ANTERIOR

SELIC (ao ano)	8,75%	9,25%
TJLP (ao ano)	6,00%	6,25%
IPCA 10/09	0,28	0,24%
IPCA 12 meses	4,09%	4,26%
IGP-DI 10/09	-0,4%	0,25%
IGP-DI 12 meses	-1,77%	-0,64%



Presidente: Rui Carlos Ottoni Prado
Superintendente: Seneri Kernbeis Paludo
Elaboração: Luana Camila F. de Almeida

Equipe Técnica: Alexandre Ribeiro, Cristiano Noetzold, Daniel Ferreira, Emerson Moura, Flávia Masotti, Lucélia Avi, Ludimila Pereira, Mayara Infantino, Maria Amélia Tirloni, Otávio Celidonio, Rubiane Carvalho, Stefânia Pasqualotto e Tiago Correa.