

Análise - Soja

16 de outubro de 2009

Número: 75

RELAÇÃO ESTOQUE E CONSUMO: Os dados divulgados pela Secretaria de Comércio Exterior (Secex) consagraram o ano de 2009 com um recorde de embarques de soja em grão: 10,1 milhões de toneladas, algo previsível após oito meses de volumes recordes sendo embarcados. Esse desempenho do grão é diretamente proporcional ao reduzido ritmo de esmagamento desempenhado no Estado, mesmo com a inauguração de duas novas plantas e estando elas funcionando em plena operacionalidade. Por mais que o destino dos grãos tenha se diferenciado um pouco neste ano, o saldo final não é diferente dos anos anteriores: baixos volumes disponíveis em Mato Grosso nos últimos meses do ano.

Preços de Soja - Máximos e mínimos praticados nas principais regiões do Estado (R\$ saca de 60 kg)



Fonte: IMEA

OESTE: Em Campo Novo do Parecis o preço indicado na sexta-feira foi de R\$ 36,60/sc. Já em Sapezal os preços indicados na semana variaram entre R\$ 35,30/sc e R\$ 35,50/sc, sendo que ambas as cidades reportaram eventuais negócios.

MÉDIO-NORTE: Em Nova Mutum a melhor indicação de preço na semana foi de R\$ 38,20/sc. Já em Sinop os preços indicados variaram entre R\$ 36,50/sc e R\$ 36,60/sc, sem muitos negócios ocorridos. Sorriso na sexta-feira indicou o preço de R\$ 37,40/sc, também com eventuais negócios reportados.

SUDESTE: Em Primavera do Leste o preço indicado na quinta-feira foi de R\$ 39,20/sc. Já Campo Verde teve as indicações variando entre R\$ 39,50/sc e R\$ 39,70/sc, acontecendo esporádicos negócios no mercado disponível da oleaginosa.

NORDESTE: Seguindo a tendência de poucos negócios, Canarana reportou na sexta-feira o preço de R\$ 34,30/sc.

CENTRO-SUL: Em Diamantino os preços indicados na semana variaram entre R\$ 38,10/sc e R\$ 38,30/sc, tendo ocorrido eventuais negócios no mercado disponível.

MERCADO INTERNACIONAL: Enquanto o Brasil comemorava o Dia da Padroeira, os norte-americanos viam o mercado de soja subir devido às geadas que ocorreram em algumas regiões produtoras. Isso fez com que o 1º vencimento, que rege a referida safra, fechasse com 36 pontos de alta. No entanto, no decorrer da semana esses ganhos foram mitigados com quatro pregões de perdas moderadas. No fim das contas o saldo semanal ainda conseguiu ficar positivo em 13,5 pontos, com o bushel cotado a US\$ 9,77. Há um ditado de mercado de que CBOT e Câmbio não seguem o mesmo ritmo e prova disso é que o real continua se valorizando frente ao dólar; nesta semana, por exemplo, o dólar chegou a ser cotado a R\$ 1,7020, consagrando a 7ª semana de queda.

O Boletim de Grãos é uma publicação semanal do IMEA – Instituto Mato-grossense de Economia Agropecuária. Sugestões e críticas poderão ser enviadas para o e-mail: imea-mt@imea.com.br

Cotação do Dólar (R\$)

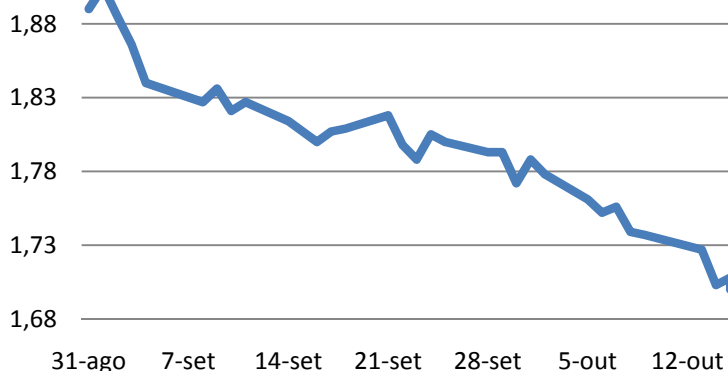

Fonte: Enfoque

Análise - Soja

16 de outubro de 2009

Número: 75

Exportações soja grãos Mato Grosso (t)

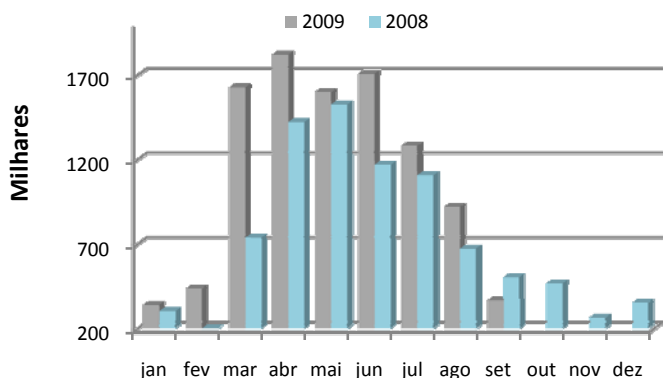

Fonte: SECEX.

EXPORTAÇÃO SOJA GRÃO MATO GROSSO: O embarque da soja grão em setembro totalizou 366,6 mil toneladas. Comparado com o mesmo período do ano, o resultado foi negativo, pois houve um decréscimo de mais de 135 mil toneladas, ou seja, de 37%. No entanto, o volume deste mês consagra o acumulado de 2009, jan/09 a set/09, como mais um recorde: 10,1 milhões de toneladas, maior volume embarcado em um ano deste que há reportes. O total exportado em nove meses de 2009 superou em 33,6% o colocado nos navios no mesmo período de 2008 e em 16,7% o acumulado durante todo ano passado. Até então o ano que detinha este recorde era o de 2006, pois foram embarcadas 9,9 milhões de toneladas, ou seja 2% menor que o acumulado de 2009.

RELAÇÃO DE OFERTA E DEMANDA DE SOJA GRÃO PARA OS BRASIL 2010:

A estimativa de outubro divulgada pelo USDA, continua projetando que a produção brasileira de soja para a safra 09/10 será de 62,00 milhões de toneladas, o que na variação anual deverá superar a safra 08/09 em 8,8%. Já o esperado pelo USDA para as exportações brasileiras de soja é que a variação mensal e anual terá uma redução de 3,3% e 21,1% respectivamente. Com o aumento da produção e a redução das exportações, mesmo com o aumento do consumo, os estoques finais para 2010 atingirão 15,47 milhões de toneladas, ou seja, 3,8% superior à estimativa anterior. Devido a essa variação, a relação estoque/consumo terá um aumento de 10,9 p.p na relação anual.

QUADRO DE OFERTA E DEMANDA SOJA GRÃOS BRASIL 09/10

Mês de Divulgação	Safra 08/09 Out/09	Safra 09/10 Set/10	Safra 09/10 Out/10
Estoques iniciais	18,90	11,83	11,60
Produção	57,00	62,00	62,00
Importações	0,05	0,15	0,15
Consumo total	34,37	34,64	34,64
Exportações	29,99	24,45	23,65
Estoques finais	11,60	14,90	15,47
Estoque/Consumo	33,8%	43,0%	44,7%

Fonte: USDA

Plantio de Soja (% da área)

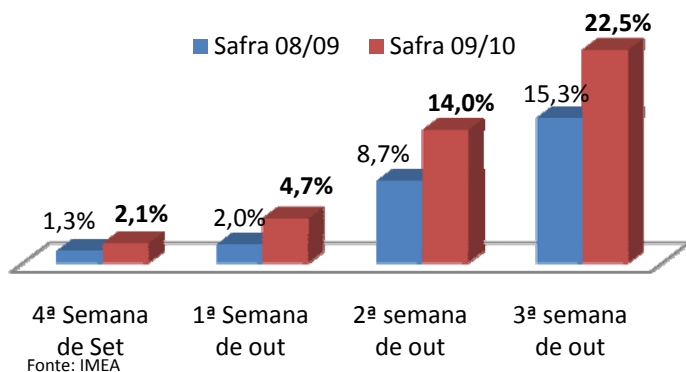

Fonte: IMEA

REPORTES DO CAMPO: Ao adentrar mais uma semana, o plantio da soja no Estado evoluiu com rapidez. Até a quinta-feira (15) foram registrados 22,5% do total da área já semeada, evoluindo 8,5% em relação à semana anterior. Esta evolução se deve principalmente ao regime de chuvas estar propiciando que ocorra o plantio. Assim os municípios que se destacaram na evolução do plantio foram: Lucas do Rio Verde e Sorriso, que possuem 50% e 35% respectivamente. Também é importante lembrar que a região Nordeste, que normalmente planta mais tarde, já está com 1% do total da área semeada com a oleaginosa.

SOJA: COLHEITA NOS EUA

Estado	Arkansas	Illinois	Indiana	Iowa	Kansas	Kentucky	Louisiana	Michigan	Minnesota	Mississippi	Missouri	Nebraska	EUA
11-out-09	19%	10%	19%	29%	37%	18%	63%	7%	26%	43%	17%	45%	23%
4-out-09	18%	6%	9%	20%	18%	10%	58%	3%	19%	40%	11%	27%	15%
11-set-08	28%	42%	53%	64%	42%	29%	79%	39%	64%	75%	18%	58%	49%
Safra 2004-2008	50%	64%	55%	74%	44%	34%	81%	43%	66%	88%	36%	61%	57%

Fonte: USDA

SEM FRONTEIRAS

Por Anamaria Gaudencio Martins
Analista Internacional IMEA/Aprosoja - MT
Illinois – Estados Unidos

AVANÇO NA COLHEITA DURANTE O FINAL DE SEMANA

Nesse trigésimo texto sobre a safra americana publicado no Boletim Semanal de Soja do Imea, as notícias se misturam entre boas e ruins. Boas (para os americanos, não para os brasileiros), porque o clima mudou durante o último final de semana. As chuvas cessaram em várias regiões dos Estados Unidos na tarde da última sexta-feira e os produtores puderam reduzir o atraso nas colheitas de soja e milho. A previsão é de que o clima permaneça seco até a noite desta segunda-feira, dia 19 de outubro. Ruins (ainda para eles), porque a meteorologia prevê mais chuvas de terça a sexta-feira desta semana, principalmente na região norte e noroeste do Corn Belt, pegando os principais estados, entre eles Illinois. Essas chuvas, entretanto, não deverão vir com a frequência com que vieram na semana passada. Ainda na semana passada eu comentei com vocês que ainda não tínhamos números sobre os estragos das geadas nas lavouras americanas. No relatório de progresso divulgado pelo USDA na terça-feira da semana passada, dia 13 de outubro, a área de soja em condições boa + excelente caiu apenas 2% naquele final de semana, agora em 65%, indicando que as geadas pouco representaram em termos de perdas nas lavouras. O mais impressionante, entretanto, ficou para o milho. O USDA manteve o indicador em 70% da área. O mercado esperava queda porque as lavouras de milho estavam em estágio de maturação bem inferior às de soja, e a consequência disso é queda de produtividade em vários estados. Para finalizar este texto, gostaria de comentar sobre uma matéria que foi publicada no jornal da Federação da Agricultura de Illinois no início deste mês. O artigo mencionava a incidência de focos de ferrugem asiática em várias localidades no sul do Estado de Illinois, mas as áreas atingidas já estavam com as lavouras bem avançadas, dispensando tratamento. O primeiro foco de ferrugem apareceu nos Estados Unidos em novembro de 2004 e desde então é comum a incidência em estados do Sul, onde o clima é mais parecido com o Brasil e a Argentina. Nos estados do Norte e Centro-Oeste americano, por serem regiões muito frias, a proliferação do fungo é muito pouca, porém não inexistente. Mesmo estando longe de ter o impacto negativo como temos em Mato Grosso, os americanos já acompanham e monitoram de perto as áreas atingidas.

Análise - Soja

16 de outubro de 2009

Número: 75

PREÇOS DE SOJA

Municípios	Segunda-feira	Terça-feira	Quarta-feira	Quinta-feira	Sexta-feira	Varição semanal	Varição mensal
Sorriso	*	R\$ 37,60	R\$ 37,60	R\$ 37,50	R\$ 37,40	0%	-6%
Sapezal	*	R\$ 35,50	R\$ 35,50	R\$ 35,40	R\$ 35,30	0%	-5%
Campo Verde	*	R\$ 39,60	R\$ 39,70	R\$ 39,60	R\$ 39,50	0%	-3%
Diamantino	*	R\$ 38,20	R\$ 38,30	R\$ 38,20	R\$ 38,10	0%	-4%
Canarana	*	R\$ 34,50	R\$ 34,50	R\$ 34,40	R\$ 34,30	0%	-6%
Paranaguá	*	R\$ 44,50	R\$ 44,60	R\$ 45,08	-	-	-

*Feriado Nacional

Unidade: R\$/sc, valor sem desconto de impostos.

Varição semanal relação preço de sexta versus sexta anterior

Varição mensal relação preço de 16/09.

Fonte: IMEA/Cepea. Esalq

FARELO E ÓLEO DE SOJA

Origem	Produto	Valor	Varição semanal
Rondonópolis	Farelo	R\$ 703,00	5%
	Óleo*	R\$ 1.770,00	3%

Unidade: média semanal de preços em R\$/t sem impostos.

Varição semanal relação preço de segunda versus 05/10.

*Degomado.

Fonte: IMEA

FRETES

Origem	Destino	Valor	Varição semanal	Varição mensal
Rondonópolis	Paranaguá	R\$ 120,00	0%	-4%
Sorriso	Rondonópolis	R\$ 55,00	-2%	-7%
Sorriso	Paranaguá	R\$ 168,00	0%	-2%
Sapezal	Porto Velho	R\$ 85,00	0%	0%
Canarana	Santos	R\$ 124,00	0%	-5%

Unidade: média semanal de preços em R\$/t sem impostos.

Varição mensal relação preço de segunda versus 14/09.

Fonte: IMEA

NÚMEROS DA SEMANA

Municípios	Segunda-feira	Terça-feira	Quarta-feira	Quinta-feira	Sexta-feira	Varição semanal	Varição mensal
Dólar*	#	1,73	1,72	1,70	1,70	-2%	-6%
Prêmios**	#	0,58	0,46	0,47	-	-	-
Soja CBOT***	9,99	9,93	9,94	9,83	9,77	1%	3%
Soja BM&F****	#	26,50	26,30	24,89	22,50	-13%	-10%

Unidade:

*R\$/US\$

**US\$/Bushel

***US\$/Bushel

****R\$/sc/Paranaguá

Fonte: BACEN, Corretoras, BM&F e CBOT/CME.

Feriado Nacional

PREÇOS DE INSUMOS SOJA

Municípios	Sorriso			Campo Verde			Sapezal		
	Agosto	Setembro	Varição	Agosto	Setembro	Varição	Agosto	Setembro	Varição
Super Simples (t)	\$ 262,40	\$ 241,82	-8%	\$ 254,43	\$ 232,94	-8%	\$ 275,27	\$ 252,33	-8%
KCL (t)	\$ 770,05	\$ 666,02	-14%	\$ 762,08	\$ 657,14	-14%	\$ 782,92	\$ 676,53	-14%
00.18.18 (t)	\$ 425,53	\$ 402,80	-5%	\$ 417,56	\$ 393,92	-6%	\$ 438,39	\$ 413,30	-6%
00.20.10 (t)	\$ 372,53	\$ 346,21	-7%	\$ 364,56	\$ 337,33	-7%	\$ 385,39	\$ 356,71	-7%
20.00.20 (t)	\$ 562,37	\$ 491,78	-13%	\$ 554,40	\$ 482,91	-13%	\$ 575,23	\$ 502,29	-13%

Fonte: IMEA

Análise - Soja

16 de outubro de 2009

Número: 75

SOJA: ESTIMATIVA DE ÁREA – SAFRA 09/10

Regiões do MEA	Participação %	Área 08/09	Área 09/10 Agosto	Área 09/10 Setembro	Varição Anual	Varição Mensal
Noroeste	3,7%	211.000	215.000	215.800	2,3%	0,4%
Norte	0,5%	28.100	31.000	31.000	10,3%	0,0%
Nordeste	8,8%	501.780	483.000	490.400	-2,3%	1,5%
Médio-Norte	40,9%	2.329.500	2.380.000	2.380.000	2,2%	0,0%
Oeste	15,9%	904.400	930.000	930.200	2,9%	0,0%
Centro-Sul	6,8%	386.200	400.000	400.000	3,6%	0,0%
Sudeste	23,5%	1.341.180	1.420.000	1.420.000	5,9%	0,0%
Mato Grosso	100%	5.702.160	5.859.000	5.867.400	2,9%	0,1%

Área em ha
Fonte: IMEA

SOJA: ESTIMATIVA DE PRODUTIVIDADE - SAFRA 09/10

Regiões do IMEA	Varição em relação a MT	Produtividade 08/09	Produtividade 09/10 Agosto	Produtividade 08/09 Setembro	Varição Anual	Varição Mensal
Noroeste	-136	2.916	-	2.887	-1,0%	-
Norte	-108	2.944	-	2.873	-2,4%	-
Nordeste	36	3.088	-	2.985	-3,3%	-
Médio-Norte	40	3.092	-	3.020	-2,3%	-
Oeste	3	3.055	-	3.019	-1,2%	-
Centro-Sul	-52	2.999	-	2.980	-0,6%	-
Sudeste	-47	3.004	-	2.994	-0,4%	-
Mato Grosso	-	3.052	-	3.002	-1,6%	-

Produção kg/ha
Fonte: IMEA

SOJA: ESTIMATIVA DE PRODUÇÃO - SAFRA 09/10

Regiões do IMEA	Participação %	Produção 08/09	Produção 09/10 Agosto	Produção 09/10 Setembro	Varição Anual	Varição Mensal
Noroeste	3,5%	615.240	-	622.932	1,3%	-
Norte	0,5%	82.716	-	89.054	7,7%	-
Nordeste	8,9%	1.549.273	-	1.463.936	-5,5%	-
Médio-Norte	41,4%	7.203.120	-	7.186.810	-0,2%	-
Oeste	15,9%	2.762.861	-	2.808.468	1,7%	-
Centro-Sul	6,7%	1.158.270	-	1.191.974	2,9%	-
Sudeste	23,2%	4.029.475	-	4.251.079	5,5%	-
Mato Grosso	100%	17.400.955	-	17.614.253	1,2%	-

Produção toneladas
Fonte: IMEA

Análise - Soja

16 de outubro de 2009

Número: 75

SOJA: ESTIMATIVA DE COMERCIALIZAÇÃO – SAFRA 08/09

Regiões do IMEA	Noroeste	Norte	Nordeste	Médio-Norte	Oeste	Centro-Sul	Sudeste	Mato Grosso
Área	211.000	30.100	501.780	2.329.500	904.400	386.200	1.341.180	5.704.160
Produção	615.240	88.596	1.549.273	7.203.120	2.762.861	1.158.270	4.029.475	17.406.835
Jul./08	8,9%	22,4%	4,9%	29,2%	25,6%	17,2%	11,6%	20,9%
Ago./08	8,6%	24,5%	6,9%	31,0%	28,2%	19,0%	14,3%	23,0%
Set./08	9,6%	26,5%	10,9%	32,0%	29,9%	21,7%	15,0%	24,4%
Out./08	17,8%	29,0%	16,4%	33,6%	32,0%	24,0%	17,3%	26,8%
Nov./08	18,3%	29,3%	16,5%	34,7%	34,5%	24,1%	18,0%	27,9%
Dez./08	20,3%	30,5%	20,0%	35,3%	35,5%	26,1%	19,8%	29,2%
Jan./09	31,9%	35,1%	27,7%	43,9%	39,5%	38,4%	32,0%	38,2%
Fev./09	38,9%	51,2%	40,8%	53,6%	52,0%	53,5%	41,0%	48,8%
Mar./09	44,5%	56,6%	45,9%	63,0%	59,2%	65,1%	50,4%	57,4%
Abr./09	62,8%	77,6%	69,0%	80,5%	70,7%	72,9%	66,2%	73,4%
Mai./09	76,7%	86,5%	81,6%	86,8%	80,4%	84,2%	75,1%	82,0%
Jun./09	83,3%	89,1%	85,7%	93,1%	88,7%	89,4%	83,8%	89,0%
Jul./09	88,9%	91,6%	94,6%	95,7%	96,5%	93,3%	92,3%	94,5%
Ago./09	99,2%	94,1%	96,9%	97,4%	97,1%	94,7%	96,6%	97,0%
Set./09	99,7%	96,6%	99,0%	98,9%	98,2%	97,3%	98,3%	98,6%
% da safra Set/08 - 07/08:	97,1%	96,5%	96,1%	97,1%	96,9%	95,7%	94,0%	96,2%

Fonte: IMEA

SOJA: ESTIMATIVA DE COMERCIALIZAÇÃO – SAFRA 09/10

Regiões do IMEA	Noroeste	Norte	Nordeste	Médio-Norte	Oeste	Centro-Sul	Sudeste	Mato Grosso
Área	215.800	31.000	490.400	2.380.000	930.200	400.000	1.420.000	5.867.400
Jun./09	2,1%	3,3%	1,4%	8,4%	7,1%	1,0%	2,6%	5,4%
Jul./09	3,7%	4,6%	11,6%	13,9%	17,1%	13,0%	9,6%	12,4%
Ago./09	9,1%	14,2%	24,7%	20,5%	20,0%	22,1%	16,1%	18,8%
Set./09	11,7%	25,1%	27,7%	24,4%	22,9%	26,6%	19,0%	22,2%
Set/08 Safra 08/09	9,6%	26,5%	10,9%	32,0%	29,9%	21,7%	15,0%	24,4%

Fonte: IMEA

SOJA: ACOMPANHAMENTO DE PLANTIO - SAFRA 09/10

Regiões do IMEA	Noroeste	Norte	Nordeste	Médio-Norte	Oeste	Centro-Sul	Sudeste	Mato Grosso
Área	215.800	31.000	490.400	2.380.000	930.200	400.000	1.420.000	5.867.400
24/set	0,50%	1,00%	0,00%	3,00%	3,30%	2,40%	0,60%	2,10%
1/out	3,60%	4,00%	0,00%	6,40%	7,90%	4,30%	2,80%	5,00%
8/out	11,70%	9,20%	0,00%	19,00%	18,00%	11,90%	9,00%	14,00%
15/out	16,22%	14,32%	0,96%	28,63%	25,01%	19,38%	19,97%	22,48%
Safra 08/09 - 09/out	6,00%	7,06%	0,00%	21,40%	23,99%	9,90%	6,83%	15,30%

Fonte: IMEA

CUSTO DE PRODUÇÃO SOJA - SAFRA 09/10

Base Setembro 2009

REGIÕES DO IMEA MUNICÍPIO REFERÊNCIA	SUDESTE CAMPO VERDE**	NORDESTE CANARANA**	CENTRO-SUL DIAMANTINO*	OESTE SAPEZAL*	MÉDIO-NORTE SORRISO*
1. INSUMOS (R\$/ha)	R\$ 881,24	R\$ 795,26	R\$ 769,66	R\$ 772,31	R\$ 726,75
Sementes	R\$ 165,25	R\$ 175,25	R\$ 99,25	R\$ 103,66	R\$ 118,69
Semente de Soja	R\$ 146,50	R\$ 131,25	R\$ 86,88	R\$ 91,51	R\$ 98,06
Semente de Milheto	R\$ 18,75	R\$ 44,00	R\$ 12,38	R\$ 12,15	R\$ 20,63
Fertilizantes	R\$ 377,53	R\$ 386,80	R\$ 360,07	R\$ 395,77	R\$ 366,16
Corretivos de Solo	R\$ 29,25	R\$ 34,75	R\$ 24,50	R\$ 34,00	R\$ 29,25
Macronutrientes	R\$ 341,54	R\$ 345,31	R\$ 328,83	R\$ 358,49	R\$ 330,17
Micronutrientes	R\$ 6,74	R\$ 6,74	R\$ 6,74	R\$ 3,28	R\$ 6,74
Defensivos	R\$ 338,46	R\$ 233,21	R\$ 310,34	R\$ 272,88	R\$ 241,90
Fungicidas	R\$ 124,60	R\$ 73,09	R\$ 107,38	R\$ 103,93	R\$ 70,39
Herbicidas	R\$ 110,31	R\$ 63,45	R\$ 92,92	R\$ 78,55	R\$ 64,67
Inseticidas	R\$ 86,43	R\$ 86,24	R\$ 88,74	R\$ 80,60	R\$ 95,16
Adjuvantes	R\$ 17,12	R\$ 10,42	R\$ 21,30	R\$ 9,80	R\$ 11,68
2. OPERAÇÕES AGRÍCOLAS (R\$/ha)	R\$ 179,44	R\$ 156,81	R\$ 169,55	R\$ 180,55	R\$ 199,77
Mão de Obra	R\$ 24,58	R\$ 20,95	R\$ 22,95	R\$ 23,96	R\$ 29,51
Gradagem Aradora	R\$ 36,89	R\$ 29,88	R\$ 36,67	R\$ 36,46	R\$ 37,00
Gradagem Niveladora	R\$ 18,27	R\$ 14,76	R\$ 18,16	R\$ 18,05	R\$ 18,32
Adubação e Semeadura	R\$ 37,71	R\$ 26,09	R\$ 27,49	R\$ 38,70	R\$ 28,65
Aplicações	R\$ 20,44	R\$ 28,57	R\$ 22,93	R\$ 22,84	R\$ 20,48
Colheita	R\$ 38,97	R\$ 33,19	R\$ 38,79	R\$ 38,00	R\$ 63,23
Dessecação Pós Colheita	R\$ 2,57	R\$ 3,37	R\$ 2,56	R\$ 2,55	R\$ 2,58
A - CUSTO OPERACIONAL (1 + 2)	R\$ 1.060,69	R\$ 952,07	R\$ 939,20	R\$ 952,85	R\$ 926,52
CUSTO OPERACIONAL US\$	\$576,46	\$517,43	\$510,44	\$517,86	\$503,54
3 - OUTROS CUSTOS (R\$/ha)	R\$ 357,79	R\$ 371,17	R\$ 315,36	R\$ 323,13	R\$ 365,03
Assistência Técnica	R\$ 8,81	R\$ 7,95	R\$ 7,70	R\$ 7,72	R\$ 7,27
Transporte da Produção	R\$ 57,20	R\$ 52,00	R\$ 36,40	R\$ 41,60	R\$ 36,40
Armazenagem e Beneficiamento	R\$ 63,76	R\$ 76,07	R\$ 82,04	R\$ 76,98	R\$ 80,93
Impostos	R\$ 69,69	R\$ 64,55	R\$ 67,98	R\$ 65,08	R\$ 67,35
Seguros	R\$ 5,44	R\$ 4,21	R\$ 4,46	R\$ 5,37	R\$ 5,16
Financiamentos	R\$ 72,17	R\$ 70,20	R\$ 71,54	R\$ 71,79	R\$ 67,55
Custos Administrativos	R\$ 80,71	R\$ 96,18	R\$ 45,25	R\$ 54,59	R\$ 100,36
B - CUSTOS VARIÁVEIS (1 + 2 + 3)	R\$ 1.418,47	R\$ 1.323,24	R\$ 1.254,57	R\$ 1.275,98	R\$ 1.291,54
CUSTO VARIÁVEIS US\$	\$770,91	\$719,15	\$681,83	\$693,47	\$701,93
C - CUSTOS FIXOS (R\$/ha)	R\$ 307,34	R\$ 252,58	R\$ 271,72	R\$ 299,11	R\$ 315,05
CUSTO FIXOS US\$	\$167,03	\$137,27	\$147,67	\$162,56	\$171,22
Depreciação de máq. e equipam.	R\$ 41,69	R\$ 33,16	R\$ 35,08	R\$ 40,04	R\$ 42,68
Custo da terra	R\$ 265,66	R\$ 219,42	R\$ 236,64	R\$ 259,07	R\$ 272,37
CUSTO TOTAL R\$ (B+C)	R\$ 1.725,81	R\$ 1.575,82	R\$ 1.526,29	R\$ 1.575,10	R\$ 1.606,59
CUSTO TOTAL US\$	\$937,94	\$856,42	\$829,50	\$856,03	\$873,15

Considerações:

* Estimativa para Soja Convencional

** Estimativa para Soja Transgênica

Estimativa de Produtividade: 52 sc/ha

Tx. Câmbio Média Mensal: R\$ 1,82

Referência: Setembro/09

Fonte: IMEA

Análise - Soja

16 de outubro de 2009

Número: 75

EXPORTAÇÃO TOTAL DE SOJA EM GRÃO - MATO GROSSO

Ano/mês	2004		2005		2006		2007		2008		2009	
	Toneladas	MM US\$	Toneladas	MM US\$	Toneladas	MM US\$	Toneladas	MM US\$	Toneladas	MM US\$	Toneladas	MM US\$
Janeiro	127.729	37, 132	188.233	40, 176	422.991	106, 081	246.806	63, 764	304.102	130, 614	340.279	150, 819
Fevereiro	163.958	41, 290	241.780	52, 649	599.501	141, 512	340.939	88, 684	129.376	56, 577	437.800	163, 902
Março	647.402	185, 228	909.185	199, 705	1.457.448	341, 007	944.069	255, 846	737.258	306, 155	1.627.539	596, 597
Abril	418.704	118, 139	1.209.560	270, 954	1.211.097	270, 918	1.306.427	348, 730	1.422.749	580, 588	1.822.194	610, 794
Mai	692.933	183, 831	1.010.455	230, 137	1.036.410	227, 168	853.921	220, 736	1.527.131	628, 721	1.601.717	595, 103
Junho	553.812	147, 379	1.081.734	255, 399	556.050	123, 391	757.118	201, 137	1.170.725	473, 421	1.708.687	721, 405
Julho	522.004	149, 387	918.826	226, 399	1.270.396	285, 496	574.516	154, 181	1.107.519	500, 768	1281.830	567.825
Agosto	484.003	136, 308	1.094.179	270, 507	1.088.109	246, 256	649.357	182, 374	673.321	345, 549	921.760	411, 205
Setembro	524.063	146, 946	945.668	231, 058	757.823	170, 675	355.631	106, 491	502.828	221, 246	366.313	165,630
Outubro	338.366	84, 573	697.171	168, 090	796.773	179, 651	357.963	115, 306	467.266	233, 340	-	-
Novembro	302.502	72, 481	351.630	85, 302	494.906	116, 361	253.471	83, 669	265.200	123, 304	-	-
Dezembro	265.967	65, 235	437.969	106, 144	229.095	54, 776	181.920	68, 305	353.591	149, 575	-	-
ACUMULADO	5.041.443	1.367,928	9.086.389	2.136,519	9.920.599	2.263,292	6.822.137	1.889,223	8.661.067	3.749,858	10.108.118	3.983

Fonte: Secex

EXPORTAÇÕES DE SOJA EM GRÃO DE MATO GROSSO POR DESTINO (T)

	jan/09	fev/09	mar/09	abr/09	mai/09	jun/09	jul/09	ago/09	set/09	out/09	nov/09	dez/09	ACUMULADO
CHINA	5.992	125.072	687.749	1.130.470	931.321	986.615	724.989	567.666	196.945	-	-	-	5.356.819
HOLANDA	127.303	10.512	199.823	87.744	35.255	124.032	91.187	71.486	32.881	-	-	-	780.223
ESPANHA	11.815	104.221	208.451	173.862	84.066	81.700	153.509	48.335	38.380	-	-	-	904.322
ITÁLIA	64.182	42.185	43.009	96.758	91.894	46.010	38.801	10.693	-	-	-	-	433.532
TAILÂNDIA	-	-	139.422	14.059	31.889	23.071	81.013	-	3.682	-	-	-	293.135
REINO UNIDO	44.180	52.269	61.708	47.079	59.592	70.650	12.873	36.095	47.746	-	-	-	432.191
NORUEGA	25.732	29.587	28.547	31.319	31.375	29.504	-	26.250	2.000	-	-	-	204.313
ALEMANHA	47.914	0	46.026	49.412	48.940	67.481	40.332	-	-	-	-	-	300.105
PORTUGAL	-	46.620	7.689	19.096	97.773	75.803	7.888	10.000	-	-	-	-	264.870
BÉLGICA	-	-	47.497	397	54.690	-	33.550	-	-	-	-	-	136.134
COREIA DO SUL	-	-	0	28.064	23.047	-	-	31.733	-	-	-	-	82.844
JAPÃO	-	-	10.848	72.347	15.415	-	48.895	-	21	-	-	-	147.526
SUÍÇA	-	-	3.038	11.000	-	-	-	-	-	-	-	-	14.038
OUTROS	13.161	27.333	143.731	60.586	96.458	203.822	48.794	119.501	44.681	-	-	-	758.066
TOTAL	340.279	437.799	1.627.538	1.822.193	1.601.715	1.708.687	1.281.830	921.760	366.318	-	-	-	10.108.118

Fonte: Secex

ESCOAMENTO DA SOJA EM GRÃO DE MATO GROSSO (T)

PORTOS	jan/09	fev/09	mar/09	abr/09	mai/09	jun/09	jul/09	ago/09	set/09	out/09	nov/09	dez/09	ACUMULADO
SANTOS (SP)	51.747	212.632	989.205	1.121.546	1.044.229	1.037.089	811.646	451.115	184.942	-	-	-	5.901.147
PARANAGUÁ (PR)	17.741	37.813	169.163	163.832	160.661	188.883	58.229	136.870	9.388	-	-	-	942.579
MANAUS (AM)	145.971	71.772	127.394	174.402	210.648	171.731	155.040	77.242	73.462	-	-	-	1.207.661
SÃO FRANCISCO DO SUL (SC)	10.485	-	51.759	97.112	32.346	74.583	73.498	56.353	2.000	-	-	-	398.315
VITÓRIA (ES)	12.423	62.652	211.176	190.374	112.434	105.932	136.726	99.270	21.053	-	-	-	952.040
CÁCERES (MT)	5.921	6.027	-	-	-	-	-	-	-	-	-	-	11.948
SÃO LUÍS (MA)	-	-	-	3.977	2.500	19.052	12.409	44.963	-	-	-	-	82.901
SANTARÉM (PA)	95.992	46.904	81.842	70.953	38.899	111.418	34.283	55.948	75.468	-	-	-	611.707
TOTAL	340.279	437.800	1.627.539	1.822.194	1.601.717	1.708.687	1.281.830	921.760	366.318	-	-	-	10.108.118

Fonte: Secex

O Boletim de Grãos é uma publicação semanal do IMEA – Instituto Mato-grossense de Economia Agropecuária.
Sugestões e críticas poderão ser enviadas para o e-mail: imea-mt@imea.com.br

Análise - Soja

16 de outubro de 2009

Número: 75

EXPORTAÇÃO TOTAL DE FARELO – MATO GROSSO

Ano/mês	2004		2005		2006		2007		2008		2009	
	Toneladas	MM US\$	Toneladas	MM US\$	Toneladas	MM US\$	Toneladas	MM US\$	Toneladas	MM US\$	Toneladas	MM US\$
Janeiro	121.658	28,237	209.859	41,330	261.893	57,267	286.746	63,242	139.650	47,141	388.483	129,835
Fevereiro	262.277	61,278	249.445	47,312	160.212	32,718	154.815	34,286	149.709	51,888	83.192	4,745
Março	208.833	50,643	295.880	56,091	362.751	73,482	220.291	52,238	269.961	92,594	292.86	96,780
Abril	233.701	58,767	393.533	77,251	208.825	40,064	228.923	52,513	235.998	84,298	401.384	130,645
Mai	341.486	90,772	397.519	78,771	193.555	35,866	396.325	85,922	423.955	150,204	340.271	123,432
Junho	205.230	54,771	374.664	75,404	180.557	34,545	216.132	47,307	321.488	117,187	406.498	167,423
Julho	234.340	56,674	402.487	80,409	376.474	73,498	300.881	68,300	391.286	152,748	387.432	166,710
Agosto	236.129	49,016	247.090	53,131	321.544	66,701	311.305	73,266	237.146	90,486	346.716	144,807
Setembro	276.987	56,419	314.219	68,580	286.454	54,895	264.855	65,415	343.604	136,485	320.460	134,061
Outubro	379.494	80,439	227.460	47,784	215.092	43,562	282.870	82,448	318.004	109,133	-	-
Novembro	352.660	71,390	373.578	80,144	199.997	42,641	151.850	47,439	342.049	123,337	-	-
Dezembro	261.809	48,454	203.216	42,352	220.380	48,869	173.789	53,470	232.340	74,438	-	-
ACUMULADO	3.114.605	706,861	3.688.950	748,557	2.987.735	604,109	2.988.781	725,846	3.405.191	1.229,940	2.967.301	1,123

Fonte:Secex

EXPORTAÇÃO TOTAL DE ÓLEO – MATO GROSSO

Ano/mês	2004		2005		2006		2007		2008		2009	
	Toneladas	MM US\$	Toneladas	MM US\$	Toneladas	MM US\$	Toneladas	MM US\$	Toneladas	MM US\$	Toneladas	MM US\$
Janeiro	13.775	8,011	45.974	23,200	30.469	13,547	2.236	1,427	28.728	31,128	36.880	25,713
Fevereiro	85.499	45,951	54.424	25,655	18.845	8,406	20.116	12,279	18.470	19,601	6.055	4,745
Março	19.082	11,549	46.869	22,474	59.816	28,619	29.497	18,120	17.692	19,075	46.059	29,106
Abril	7.932	4,774	33.326	16,032	19.479	9,223	31.350	19,995	24.404	30,809	34.563	28,803
Mai	14.360	8,881	90.477	43,884	19.624	9,438	62.186	39,783	34.273	44,015	55.284	42,638
Junho	75.443	40,601	76.311	35,244	16.678	8,472	32.741	23,224	42.036	55,715	24.219	21,017
Julho	67.480	35,312	130.146	58,738	70.794	34,436	33.340	24,648	47.244	63,194	64.968	54,210
Agosto	93.287	47,512	63.211	28,796	56.284	29,223	57.682	45,823	26.338	33,087	63.566	54,619
Setembro	37.125	19,862	45.631	20,998	37.946	19,892	33.557	27,685	81.137	93,697	33.098	24,566
Outubro	29.248	14,427	76.629	36,324	69.596	37,084	50.815	44,408	48.851	50,980	-	-
Novembro	65.049	33,354	66.178	30,660	9.270	4,827	21.803	19,831	51.914	48,749	-	-
Dezembro	9.638	4,536	71.484	32,670	44.617	28,177	14.378	14,300	21.019	17,586	-	-
ACUMULADO	517.916	274,771	800.661	374,676	453.419	231,345	389.702	291,525	442.113	507,636	364.691	285,417

Fonte:Secex

Presidente: Rui Carlos Ottoni Prado
Superintendente: Seneri Kernbeis Paludo
Elaboração: Maria Amélia Tirloni



Equipe Técnica: Anamaria G. Martins, Emerson Moura, Flávia Masotti, Luana de Almeida, Lucélia Avi, Mayara Infantino, Otávio Celidonio, Tiago Corrêa, Alexandre Ribeiro, Cristiano Noetzold, Daniel Ferreira, Ludimila Pereira, Rubiane Prado e Stefania Pasqualotto.

INDICADOR ATUAL ANTERIOR

SELIC (ao ano)	8,75%	9,25%
TJLP (ao ano)	6,00%	6,25%
IPCA 09/09	0,24%	0,15%
IPCA 12 meses	4,26%	4,28%
IGP-DI 09/09	0,25%	0,09%
IGP-DI 12 meses	-0,64%	-0,53%