

MENOS ÁREA PARA O ALGODÃO: Há algum tempo a cotonicultura vem demonstrando incertezas em relação à próxima safra. Fatores como custo de produção, rentabilidade, tecnologia, clima e época de plantio são preponderantes na hora da escolha de qual cultura cultivar. Desde a safra passada, estes fatores não têm sido muito favoráveis ao algodão que vem perdendo espaço para a soja. Em todo o Estado, para a safra 09/10, o Imea estima 319,2 mil hectares semeados com algodão, uma retração de 10,3% em relação à safra recém-colhida. A incógnita maior permanece em torno da época de plantio (safra ou safrinha) e quantos hectares serão cultivados com a tecnologia de algodão adensado.

PREÇOS DE ALGODÃO - MT

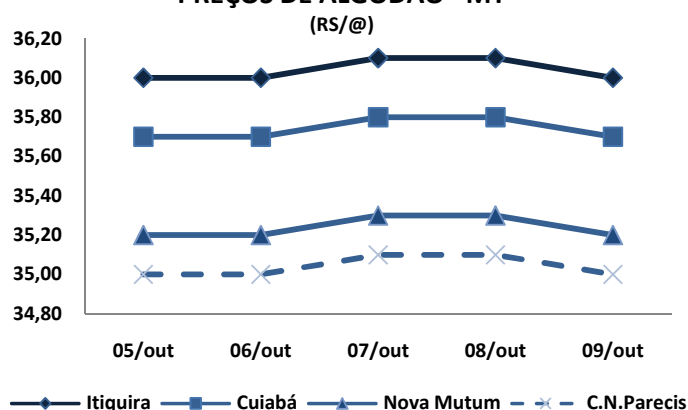

Fonte: IMEA

Indicador Cepea/Esalq

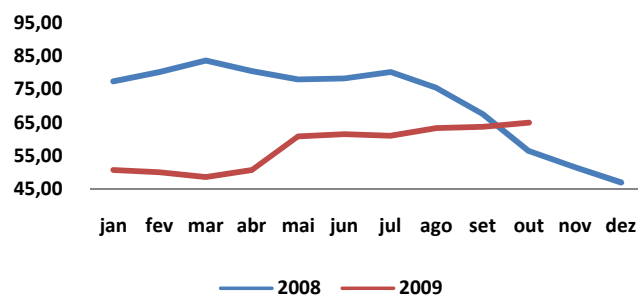

Fonte: Cepea/Esalq

MERCADO INTERNACIONAL: Na Bolsa de Nova Iorque, o algodão encerrou a semana em recuperação. Em uma semana os contratos futuros subiram 3,9%, 4,2% e 3,4% nos vencimentos para dezembro de 2009 e julho e dezembro de 2010, respectivamente. A alta também foi observada na variação mensal, que ficou em 3% nos contratos de vencimento em dezembro de 2009 e julho de 2010 e de 1% nos contratos para vencimento em dezembro de 2010.

MERCADO INTERNO

MATO GROSSO: Pela segunda semana consecutiva o preço da pluma de algodão dá sinais de recuperação. Apesar da leve queda observada na sexta, a média semanal ficou 1% acima da média negociada na semana passada. Na verdade os preços encerraram a semana cotados nos mesmos valores que iniciaram, todavia, na quarta e quinta-feira os preços atingiram sua melhor cotação desde o fim da colheita. Nos municípios de Itiquira, Cuiabá, Nova Mutum e Campo Novo do Parecis, o preço chegou a R\$ 36,10/@, R\$ 35,80/@, R\$ 35,20/@ e R\$ 35,00/@ respectivamente.

SÃO PAULO: A crise financeira mundial impactou a cotonicultura brasileira. Segundo números do Cepea/Esalq, desde julho de 2008, as cotações de algodão em pluma acumularam queda, chegando a ser cotado a centavos de R\$ 44,64/lp. Na contramão do que aconteceu no ano passado, em 2009, aos poucos a situação vem se ajustando e desde maio a recuperação tem sido mais significativa. É fato que os preços ainda estão muito aquém do que se é esperado, mas se a tendência de alta permanecer, podemos, quem sabe, voltar aos melhores preços praticados durante 2008.

FECHAMENTO: 09/10/09 - NYBOT/ICE (em Centavos de Dólar/Libra Peso)

	Fechamento	Varição Semanal (%)	Varição 30 dias (%)
dez/09	63,02	3,9%	3%
jul/10	68,12	4,2%	3%
dez/10	69,70	3,4%	1%

Fechamento - Safra 08/09

Regiões do IMEA	Safra 07/08	Safra 08/09	Variação
Área Plantada (ha)	529.607	355.644	-32,8%
Produtividade (Kg/ha)	3.769	4.083	8,3%
Produção (Kg)	2.000.110.850	1.451.951.781	-27,4%

Fonte: Imea

Fechamento de Safra: O último relatório de algodão (safra 08/09) confirmou, em relação à safra (07/08), uma redução substancial na área plantada e no volume produzido da cultura em Mato Grosso. Com o encerramento da colheita, ao conferir os números, o Imea chegou a uma área plantada de 355,6 mil ha e uma produção de 1.451,9 milhão de kg de algodão, o que representa uma redução de 32,8% e 27,4% nos respectivos números. Em contrapartida, o levantamento apontou uma melhora na produtividade média alcançada, que ficou em torno de 4.083 kg/ha, valor 8,3% maior que na última safra.

EXPORTAÇÕES: Até agosto de 2009 Mato Grosso exportou, a dois dos três principais mercados importadores de algodão, mais da metade do volume acumulado no ano passado. Assim, ao que tudo indica, as exportações mato-grossenses de algodão caminham para um novo recorde, isto porque, geralmente, é a partir de setembro, que o volume exportado aumenta significativamente. Na comparação da evolução da quantidade exportada entre os anos de 2007 e 2008, nota-se que houve um aumento razoável nas exportações para estes países, com destaque para o Paquistão que aumentou em 48% no período. Neste ano, até o mês de agosto, o principal destino da pluma foi a Indonésia que já importou 70.022 toneladas de nossa pluma.

Evolução da Exportação MT - Principais Destinos (mil toneladas)

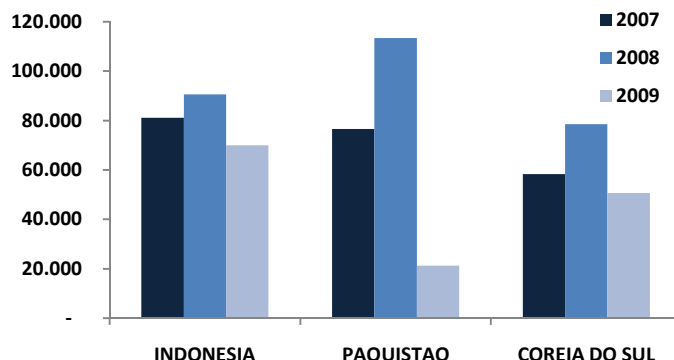

Fonte: Secex

SAPEZAL - HERBICIDAS (US\$/lt)

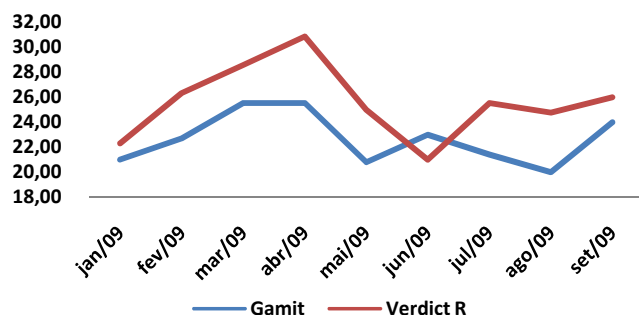

Fonte: Imea

INSUMOS: Esta semana o Imea encerrou as cotações de insumos agrícolas, referentes ao mês de setembro. O acompanhamento apontou alta no preço de alguns dos herbicidas utilizados no trato do algodão. Em Sapezal o preço do Gamit que estava em torno de US\$ 20,00/lt em agosto, foi cotado a US\$ 24,00/lt em setembro. Já o Verdict R teve variação menor, passando de US\$ 24,77/lt em agosto para US\$ 26,00/lt em setembro. Na média anual, os respectivos produtos ficaram cotados em torno de US\$ 22,66/lt e US\$ 25,60/lt.

Estatística – Algodão

10 de outubro de 2009

Número: 06

ALGODÃO: PREÇO PLUMA

Municípios	Segunda-feira	Terça-feira	Quarta-feira	Quinta-feira	Sexta-feira	*Variação Semanal	**Variação Mensal
Rondonópolis	R\$ 35,80	R\$ 35,80	R\$ 35,90	R\$ 35,90	R\$ 35,80	1%	-1%
Sorriso	R\$ 35,10	R\$ 35,10	R\$ 35,20	R\$ 35,20	R\$ 35,10	1%	-1%
C.N.Parecis	R\$ 35,00	R\$ 35,00	R\$ 35,10	R\$ 35,10	R\$ 35,00	1%	-1%
Cuiabá	R\$ 35,70	R\$ 35,70	R\$ 35,80	R\$ 35,80	R\$ 35,70	1%	-1%
Campo Verde	R\$ 35,70	R\$ 35,70	R\$ 35,80	R\$ 35,80	R\$ 35,70	1%	-1%

Variação de Preço: 09/10 versus * 02/10 e **11/09

Valores em R\$/@

Fonte: Imea

ALGODÃO: PREÇO CAROÇO

Municípios	07 a 11/09	14 a 18/09	21 a 28/09	28/09 a 02/10	05 a 09/10	*Variação Semanal	**Variação Mensal
Lucas do Rio Verde	R\$ 300,00	R\$ 280,00	R\$ 260,00	R\$ 260,00	R\$ 270,00	4%	-10%
Campo Novo do Parecis	R\$ 270,00	R\$ 260,00	R\$ 240,00	R\$ 240,00	R\$ 260,00	8%	-4%
Primavera do Leste	R\$ 330,00	R\$ 320,00	R\$ 300,00	R\$ 300,00	R\$ 290,00	-3%	-12%

Variação de Preço: 09/10 versus * 02/10 e **11/09

Valores em R\$/t

Fonte: Imea

NÚMEROS DA SEMANA

Municípios	Segunda-feira	Terça-feira	Quarta-feira	Quinta-feira	Sexta-feira	*Variação Semanal	**Variação Mensal
Dolar ⁽¹⁾	1,766	1,752	1,758	1,740	1,737	-3%	-4%
Algodão NY ⁽²⁾	61,59	62,98	62,50	63,65	63,02	4%	3%

Variação de Preço: 09/10 versus * 02/10 e **11/09

Contratos de Algodão Vencimento: Dezembro 2009

Valores em ⁽¹⁾R\$/US\$, ⁽²⁾Cents de US\$/LP

Fonte: Nybot/Ice

ALGODÃO: FRETE

Origem / Destino	CAMPO VERDE	DIAMANTINO	PEDRA PRETA	RONDONÓPOLIS	SAPEZAL	SORRISO
PARANAGUÁ	R\$ 155,00	R\$ 185,00	R\$ 150,00	R\$ 150,00	R\$ 200,00	R\$ 190,00
SANTOS	R\$ 150,00	R\$ 185,00	R\$ 150,00	R\$ 150,00	R\$ 200,00	R\$ 185,00
SÃO PAULO	R\$ 155,00	R\$ 180,00	R\$ 145,00	R\$ 145,00	R\$ 195,00	R\$ 180,00
NORDESTE DE SC	R\$ 165,00	R\$ 190,00	R\$ 155,00	R\$ 160,00	R\$ 210,00	R\$ 200,00

Média 2ª Quinzena Setembro

Valores em R\$/t

Fonte: Imea

ALGODÃO - PREÇOS DE INSUMOS

Municípios Produtos	Campo Verde			Sorriso			Sapezal		
	Agosto	Setembro	Variação	Agosto	Setembro	Variação	Agosto	Setembro	Variação
Agral (Lt)	\$ 2,75	\$ 4,00	45%	\$ 2,95	\$ 2,90	-2%	\$ 2,00	\$ 2,97	49%
Cuiser 700 WS (kg)	\$ 218,00	\$ 190,00	-13%	\$ 210,00	\$ 200,00	-5%	\$ 150,00	\$ 150,00	0%
Envoke (kg)	\$ 6.080,00	\$ 5.000,00	-18%	\$ 6.300,00	\$ 6.300,00	0%	\$ 5.500,00	\$ 5.200,00	-5%
Sulfato de Manganês	\$ 1,98	\$ 1,90	-4%	\$ 1,98	\$ 1,90	-4%	\$ 1,98	\$ 1,90	-4%

Fonte: Imea

Estatística – Algodão

10 de outubro de 2009

Número: 06

CUSTO DE PRODUÇÃO DE ALGODÃO CONVENCIONAL - SAFRA 09/10

Setembro 2009

REGIÃO Município Referência	SUDESTE* (Campo Verde)		OESTE** (Sapezal)		MÉDIO NORTE*** (Sorriso)	
	Valor (R\$/ha)	Participação no Custo Variável	Valor (R\$/ha)	Participação no Custo Variável	Valor (R\$/ha)	Participação no Custo Variável
1. INSUMOS	R\$ 2.084,07	55,2%	R\$ 2.259,12	60,7%	R\$ 1.930,12	54,1%
Sementes	R\$ 96,99	2,6%	R\$ 81,94	2,2%	R\$ 114,50	3,2%
Semente de Algodão	R\$ 43,86	1,2%	R\$ 54,40	1,5%	R\$ 57,12	1,6%
Semente de Milheto	R\$ 53,13	1,4%	R\$ 27,54	0,7%	R\$ 57,38	1,6%
Fertilizantes	R\$ 866,32	23,0%	R\$ 1.069,71	28,8%	R\$ 701,65	19,7%
Corretivo de Solo	R\$ 136,39	3,6%	R\$ 61,20	1,6%	R\$ 47,39	1,3%
Macronutriente	R\$ 714,52	18,9%	R\$ 696,18	18,7%	R\$ 492,04	13,8%
Micronutriente	R\$ 15,41	0,4%	R\$ 312,34	8,4%	R\$ 162,23	4,5%
Defensivos	R\$ 1.120,77	29,7%	R\$ 1.107,47	29,8%	R\$ 1.113,98	31,2%
Fungicida	R\$ 127,88	3,4%	R\$ 195,81	5,3%	R\$ 142,25	4,0%
Herbicida	R\$ 347,79	9,2%	R\$ 250,09	6,7%	R\$ 245,84	6,9%
Inseticida	R\$ 557,44	14,8%	R\$ 534,53	14,4%	R\$ 656,33	18,4%
Outros	R\$ 87,65	2,3%	R\$ 127,04	3,4%	R\$ 69,55	2,0%
2. OPERAÇÕES AGRÍCOLAS	R\$ 741,16	19,6%	R\$ 612,82	16,5%	R\$ 777,61	21,8%
Mão de Obra	R\$ 66,10	1,8%	R\$ 78,96	2,1%	R\$ 95,25	2,7%
Preparo de Solo	R\$ 147,86	3,9%	R\$ 53,38	1,4%	R\$ 136,26	3,8%
Adubação e Semeadura	R\$ 91,89	2,4%	R\$ 51,18	1,4%	R\$ 50,63	1,4%
Aplicações de Defensivos	R\$ 61,38	1,6%	R\$ 53,74	1,4%	R\$ 63,90	1,8%
Aplicação Aérea	R\$ 45,00	1,2%	R\$ 52,00	1,4%	R\$ 45,00	1,3%
Capina Manual	R\$ 80,00	2,1%	R\$ 70,00	1,9%	R\$ 80,00	2,2%
Colheita	R\$ 207,78	5,5%	R\$ 225,90	6,1%	R\$ 224,10	6,3%
Manejo Pós Colheita	R\$ 41,15	1,1%	R\$ 27,66	0,7%	R\$ 82,46	2,3%
A - CUSTO OPERACIONAL (1 + 2)	R\$ 2.825,23	74,8%	R\$ 2.871,94	77,2%	R\$ 2.707,73	75,9%
A - CUSTO OPERACIONAL - US\$/ha	\$1.535,45		\$1.560,83		\$1.471,59	
3 - OUTROS CUSTOS	R\$ 949,35	25,2%	R\$ 846,81	22,8%	R\$ 858,32	24,1%
Assistência Técnica	R\$ 20,84	0,6%	R\$ 22,59	0,6%	R\$ 19,30	0,5%
Transporte da Produção	R\$ 101,28	2,7%	R\$ 99,36	2,7%	R\$ 110,24	3,1%
Armazenagem e Beneficiamento	R\$ 256,95	6,8%	R\$ 238,84	6,4%	R\$ 233,00	6,5%
Impostos	R\$ 216,52	5,7%	R\$ 196,75	5,3%	R\$ 190,22	5,3%
Seguros	R\$ 34,21	0,9%	R\$ 39,80	1,1%	R\$ 35,14	1,0%
Financiamentos	R\$ 254,90	6,8%	R\$ 203,99	5,5%	R\$ 204,99	5,7%
Custos Administrativos	R\$ 64,65	1,7%	R\$ 45,48	1,2%	R\$ 65,43	1,8%
B - CUSTOS VARIÁVEIS (1 + 2 + 3)	R\$ 3.774,58	100,0%	R\$ 3.718,75	100,0%	R\$ 3.566,05	100,0%
B - CUSTOS VARIÁVEIS - US\$/ha	\$2.051,40		\$2.021,06		\$1.938,07	
C - CUSTOS FIXOS	R\$ 581,13	-	R\$ 525,50	-	R\$ 539,64	-
C - CUSTOS FIXOS - US\$/ha	\$315,83		\$285,60		\$293,28	
Depreciação de máq. e equipam.	R\$ 224,80	-	R\$ 177,17	-	R\$ 228,40	-
Custo da terra	R\$ 356,33	-	R\$ 348,33	-	R\$ 311,24	-
CUSTO TOTAL (B+C)	R\$ 4.355,72	-	R\$ 4.244,25	-	R\$ 4.105,68	-
CUSTO TOTAL - US\$/ha	\$2.367,24		\$2.306,66		\$2.231,35	

Outros: Adjuvante, Detergente, Espalhante Adesivo, Graxa, Regulador de Crescimento
 Produtividade Esperada: * 280 sc/ha; **260 sc/ha; ***250 sc/ha.

Tx.Câmbio: R\$ 1,82

Referência: Setembro/09

Fonte: Imea

EXPORTAÇÃO TOTAL DE ALGODÃO - MT (T/US\$)

Ano/mês	2005		2006		2007		2008		2009	
	Toneladas	MM US\$	Toneladas	MM US\$	Toneladas	MM US\$	Toneladas	MM US\$	Toneladas	MM US\$
Janeiro	13.821	17159,89	23.190	26513,53	15.139	16686,34	36.430	45269,72	26.966	34573,68
Fevereiro	11.181	13520,91	14.119	15575,66	9.510	10701,01	26.653	28814,27	21.230	27608,33
Março	10.640	12535,63	14.657	16214,44	6.671	7368,66	17.097	19959,02	25.741	33038,95
Abril	4.672	5588,65	9.068	9734,99	5.567	6026,88	23.032	21232,65	17.899	22830,52
Mai	2.136	2540,34	3.092	3482,24	2.200	2165,82	5.084	6380,10	18.265	17821,43
Junho	1.311	1516,14	1.852	2120,03	293	298,94	3.533	4712,32	9.609	7381,32
Julho	5.872	6799,47	2.507	2639,54	3.785	4689,64	4.242	5056,22	3.574	4368,42
Agosto	31.618	37391,88	10.019	10999,57	24.013	29731,61	31.930	41040,95	27.764	33459,23
Setembro	38.391	43893,40	19.305	21284,94	40.997	50841,33	56.693	74490,57	-	-
Outubro	41.754	48103,95	21.748	24304,81	41.287	51533,87	66.442	87286,61	-	-
Novembro	46.172	52487,34	27.173	30394,57	47.840	54617,30	40.353	52550,78	-	-
Dezembro	38.333	44118,55	18.836	21073,09	44.898	56037,51	33.084	43784,23	-	-
Acumulado	245.900	285656,13	165.565	184337,39	242.200	290698,89	344.571	430577,44	151.046	181081,89

Fonte: Secex

EXPORTAÇÃO DE ALGODÃO POR DESTINO - MATO GROSSO (T)

Destino	jan/09	fev/09	mar/09	abr/09	mai/09	jun/09	jul/09	ago/09	set/09	out/09	nov/09	dez/09	Acumulado
Indonésia	5.270	4.592	9.016	7.480	4.012	2.626	1.304	5.868	-	-	-	-	34.301
Coreia do Sul	6.555	4.266	4.253	1.940	1.083	271	284	3.642	-	-	-	-	18.654
China	704	1.473	3.019	2.895	1.429	145	74	991	-	-	-	-	9.739
Espanha	44	66	-	109	4.996	4.501	-	-	-	-	-	-	9.715
Outros	3.340	1.272	1.676	248	1.847	315	509	4.333	-	-	-	-	9.205
Paquistão	1.899	1.284	735	1.501	2.602	564	297	5.654	-	-	-	-	8.882
Coreia do Norte	2.444	2.425	1.418	1.005	409	-	22	417	-	-	-	-	7.723
Taiwan	1.539	1.726	1.467	853	120	97	860	1.130	-	-	-	-	6.661
Suíça	2.000	1.842	1.075	-	-	487	-	-	-	-	-	-	5.405
Tailândia	1.093	1.090	1.469	986	120	136	-	2.522	-	-	-	-	4.894
Argentina	611	554	855	355	1.259	347	74	158	-	-	-	-	4.055
Japão	1.467	640	758	526	388	120	149	797	-	-	-	-	4.048
Acumulado	26.966	21.230	25.741	17.899	18.265	9.609	3.574	27.764	-	-	-	-	123.283

Fonte: Secex

ESCOAMENTO DE ALGODÃO - MATO GROSSO (T)

Destino	jan/09	fev/09	mar/09	abr/09	mai/09	jun/09	jul/09	ago/09	set/09	out/09	nov/09	dez/09	Acumulado
Santos (SP)	17.353	13.953	16.398	14.407	9.555	4.055	3.015	17.375	-	-	-	-	78.736
Paranaguá (PR)	7.052	4.669	7.412	3.114	2.248	219	484	5.664	-	-	-	-	25.199
Imbituba (SC)	-	-	-	-	4.996	4.501	-	4.333	-	-	-	-	9.497
Foz do Iguaçu (PR)	611	765	855	355	1.466	347	74	391	-	-	-	-	4.474
Uberlândia (MG)	1.252	1.123	1.075	-	-	-	-	-	-	-	-	-	3.450
Campinas (SP)	392	720	-	-	-	487	-	-	-	-	-	-	1.599
Curitiba (PR)	-	-	-	22	-	-	-	-	-	-	-	-	22
Não Declarado	307	-	-	-	-	-	-	-	-	-	-	-	307
Acumulado	26.966	21.230	25.741	17.899	18.265	9.609	3.574	27.764	-	-	-	-	123.283

Fonte: Secex

Estatística – Algodão

10 de outubro de 2009

Número: 06

ALGODÃO: ESTIMATIVA DE ÁREA - SAFRA 08/09

Regiões do Imea	Participação %	Área 07/08	Área 08/09 - Jul	Área 08/09 - Ago	Varição Anual	Varição Mensal
Noroeste	2,44%	12.900	6.900	6.900	-46,51%	0,00%
Nordeste	0,86%	4.560	2.930	2.930	-35,75%	0,00%
Médio-Norte	19,00%	100.410	59.850	59.850	-40,39%	0,00%
Oeste	20,09%	106.175	90.000	90.000	-15,23%	0,00%
Centro-Sul	8,63%	45.600	39.300	39.300	-13,82%	0,00%
Sudeste	48,97%	258.772	192.400	192.400	-25,65%	0,00%
Mato Grosso	100,00%	528.417	391.380	391.380	-25,93%	0,00%

Área em ha

Fonte: Imea

ALGODÃO: ESTIMATIVA DE PRODUTIVIDADE - SAFRA 08/09

Regiões do Imea	Varição em relação a MT	Produtividade 07/08	Produtividade 08/09 - Jul	Produtividade 08/09 - Ago	Varição Anual	Varição Mensal
Noroeste	-169,00	3.600	3.668	3.668	1,89%	0,00%
Nordeste	-169,00	3.600	3.750	3.750	4,17%	0,00%
Médio-Norte	-19,00	3.750	3.646	3.646	-2,77%	0,00%
Oeste	1,00	3.770	3.750	3.750	-0,53%	0,00%
Centro-Sul	-69,00	3.700	3.750	3.750	1,35%	0,00%
Sudeste	31,00	3.800	3.893	3.893	2,45%	0,00%
Mato Grosso	-	3.769	3.803	3.803	0,90%	0,00%

Produtividade em Kg/ha

Fonte: Imea

ALGODÃO: ESTIMATIVA DE PRODUÇÃO - SAFRA 08/09

Regiões do Imea	Participação %	Produção 07/08	Produção 08/09 - Jul	Produção 08/09 - Ago	Varição Anual	Varição Mensal
Noroeste	2331,65%	46.440	25.313	25.313	-45,49%	0,00%
Nordeste	824,21%	16.416	10.988	10.988	-33,07%	0,00%
Médio-Norte	18905,08%	376.538	218.205	218.205	-42,05%	0,00%
Oeste	20097,12%	400.280	337.500	337.500	-15,68%	0,00%
Centro-Sul	8471,04%	168.720	147.375	147.375	-12,65%	0,00%
Sudeste	49370,91%	983.334	748.950	748.950	-23,84%	0,00%
Mato Grosso	100,00%	1.992	1.488	1.488	-25,27%	0,00%

Produção em toneladas

Fonte: Imea

Estatística – Algodão

10 de outubro de 2009

Número: 06

ALGODÃO: ESTIMATIVA DE PLANTIO - SAFRA 08/09

Regiões do Imea	Noroeste	Nordeste	Médio-Norte	Oeste	Centro-Sul	Sudeste	Mato Grosso
11/dez	16%	15%	2%	10%	16%	19%	15%
29/jan	73%	100%	70%	72%	85%	40%	71%
05/fev	97%	100%	96%	95%	100%	60%	93%
12/fev	100%	100%	100%	100%	100%	97%	100%
19/fev	100%	100%	100%	100%	100%	100%	100%

Fonte: Imea

ALGODÃO: ESTIMATIVA DE COLHEITA - SAFRA 08/09

Regiões do Imea	Noroeste	Nordeste	Médio-Norte	Oeste	Centro-Sul	Sudeste	Mato Grosso
18/jun	0%	0%	2%	3%	3%	1%	2%
25/jun	0%	0%	4%	7%	6%	4%	5%
02/jul	3%	6%	12%	18%	14%	12%	13%
09/jul	8%	11%	20%	25%	22%	18%	20%
16/jul	15%	20%	35%	37%	37%	33%	34%
23/jul	24%	31%	45%	48%	48%	43%	44%
30/jul	32%	40%	54%	52%	57%	54%	53%
06/ago	50%	50%	64%	66%	66%	72%	68%
13/ago	57%	60%	73%	74%	78%	80%	77%
20/ago	69%	72%	85%	83%	87%	90%	87%
27/ago	81%	84%	96%	92%	94%	95%	94%
03/set	94%	96%	100%	96%	99%	99%	98%
10/set	100%	100%	100%	100%	100%	100%	100%

Fonte: Imea

INDICADOR	ATUAL	ANTERIOR
SELIC (ao ano)	8,75%	9,25%
TJLP (ao ano)	6,00%	6,25%
IPCA 09/09	0,24%	0,15%
IPCA 12 meses	4,26%	4,28%
IGP-DI 09/09	0,25%	0,09%
IGP-DI 12 meses	-0,64%	-0,53%



Presidente: Rui Carlos Ottoni Prado
Superintendente: Seneri Kernbeis Paludo
Elaboração: Luana Camila F. de Almeida

Equipe Técnica: Alexandre Ribeiro, Cristiano Noetzold, Daniel Ferreira, Emerson Moura, Flávia Masotti, Lucélia Avi, Ludimila Pereira, Mayara Infantino, Maria Amélia Tirloni, Otávio Celidonio, Rubiane Carvalho, Stefânia Pasqualotto e Tiago Correa.