

CUSTO DE PRODUÇÃO: O mais recente levantamento de custo de produção do Imea, safra 2000/2010, indicou novamente retração nos gastos de implantação e manutenção das lavouras. Um alívio, já que na última safra de algodão o alto custo e o baixo preço da pluma no exterior assustaram muitos cotonicultores do cerrado brasileiro. Na média, o custo variável nas cidades analisadas, Campo Verde, Sapezal e Sorriso, foram de R\$ 3.774,58/ha, R\$ 3.718,75/ha e R\$ 3.566,05/ha, respectivamente. Ainda assim, é importante que os produtores busquem novas alternativas que favoreçam a permanência na atividade.

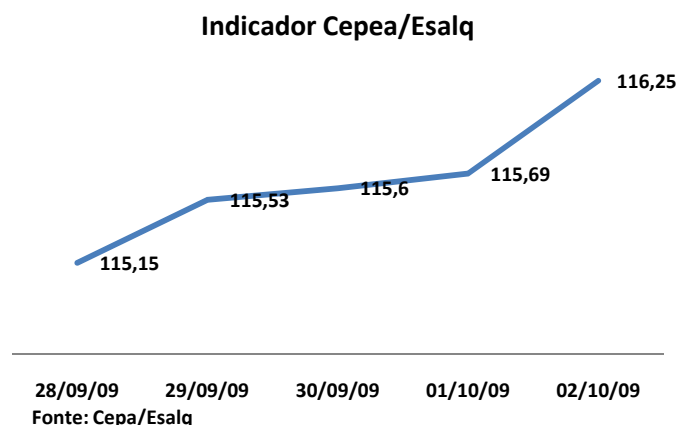
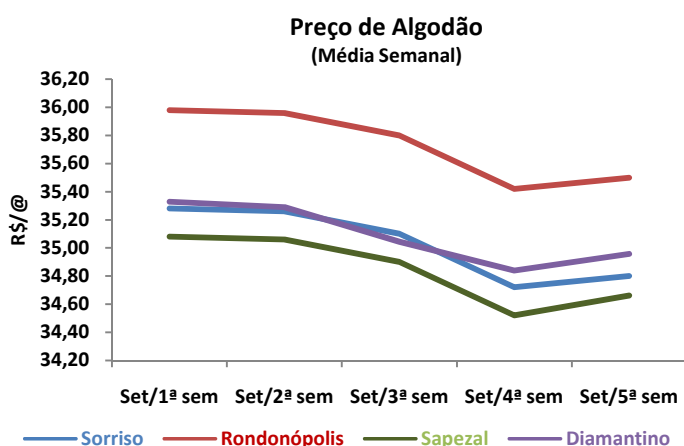

MERCADO INTERNO

MATO GROSSO: Desde o fim de maio, apesar de algumas ligeiras oscilações, os preços da pluma de algodão caíram. Durante o mês de setembro não foi diferente, em um contexto geral, ao avaliar as médias semanais, a queda no preço da arroba foi constante. Em Rondonópolis, a média que estava em R\$ 35,98/@ na primeira semana, caiu gradativamente, até chegar em R\$ 34,42/@ na semana passada. No fechamento do mês o preço da pluma se recuperou e fechou a média semanal em R\$ 34,66/@.

SÃO PAULO: Nesta última semana houve uma recuperação do preço da pluma de algodão. Segundo números divulgados pelo indicador Cepea/Esalq, a pluma saiu de centavos R\$ 115,15/LP na segunda e chegou a custar centavos R\$ 116,25/LP na sexta. Na variação da semana, o aumento foi de 0,96%. Na média, o preço ficou em centavos R\$ 115,64/LP, 0,48% a menos do que a média encontrada no fechamento da semana anterior, que ficou em centavos R\$ 115,09/LP.

MERCADO INTERNACIONAL: A cotação do algodão em pluma continua em baixa na Bolsa de Nova Iorque. Em relação ao último boletim, a retração foi menor, entretanto, já é a segunda semana em que os preços dos contratos futuros oscilam no decorrer dos dias, mas ao chegar sexta-feira, acabam fechando em baixa. Esta semana a baixa foi de 2% nos contratos de vencimento em outubro e dezembro de 2009 e de 0,5% nos contratos com vencimento em julho de 2010. Já na variação de 30 dias houve um aumento de 3%, 2% e 1% nos respectivos contratos.

FECHAMENTO: 02/10/09 - NYBOT/ICE (em Centavos de Dólar/Libra Peso)

	Fechamento	Varição Semanal (%)	Varição 30 dias (%)
out/09	59,26	-2,2%	3%
dez/09	60,66	-2,1%	2%
jul/10	65,93	-0,5%	1%

CAMPO VERDE

	Safra 08/09 (A)	Safra 09/10 (B)	Variação (B/A)
Sementes	R\$ 66,00	R\$ 43,86	-34%
Fertilizantes	R\$ 1.994,30	R\$ 866,32	-57%
Defensivos	R\$ 1.160,83	R\$ 1.120,77	-3%
Operações Agrícolas	R\$ 497,07	R\$ 741,16	49%
Outros	R\$ 1.118,17	R\$ 1.002,48	-10%
Custos Variáveis	R\$ 4.836,37	R\$ 3.774,58	-22%

Fonte: Imea

CUSTO DE PRODUÇÃO: Em consequência da queda no preço dos insumos envolvidos na atividade agrícola, observou-se, desde o início do ano, nos levantamentos de custos para a safra 09/10, uma redução razoável no custo de produção do algodão. Ao compararmos o custo divulgado pelo Imea nesta semana, em relação ao custo divulgado em setembro do ano passado, observou-se queda em todos os insumos envolvidos na produção. Enquanto os defensivos e sementes sofreram queda de 3% e 34%, os fertilizantes (item mais oneroso do custo) caíram 57%. Todavia, houve um aumento nos gastos com operações agrícolas. Na comparação do custo variável a redução foi de 22%.

EXPORTAÇÕES: A cotonicultura brasileira, nos últimos 10 anos, protagonizou uma expressiva evolução em suas exportações. Entre os anos de 1999/2000 e 2000/2001 o país aumentou em 529% e 405% respectivamente o volume de algodão exportado. Mato Grosso, até então recém produtor da pluma, teve participação de 45% e 43% no montante. Nos anos que se seguiram as evoluções foram mais sutis, chegando a haver redução de 25% e 22% nos anos de 2001/2002 e 2005/2006. Em 2009, até agosto, o Brasil já exportou aproximadamente 420.790 mil toneladas de algodão, deste total, 278.743 mil toneladas são de responsabilidade de Mato Grosso.

EVOLUÇÃO DAS EXPORTAÇÕES

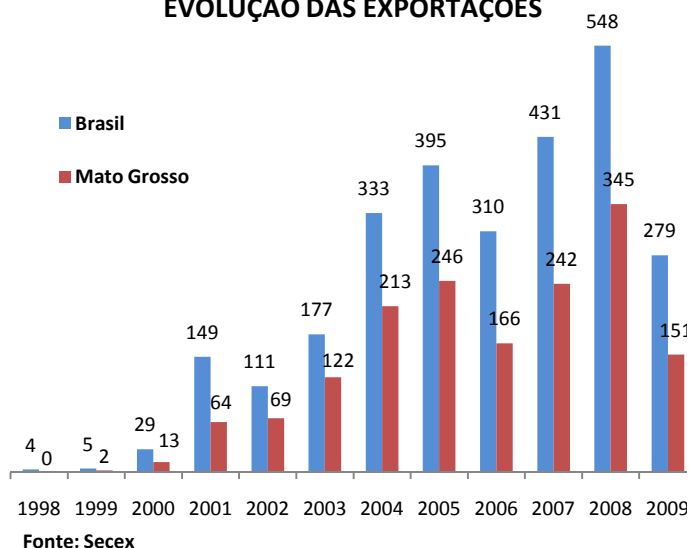

ENDOSSFAN 350 (US\$/lt)

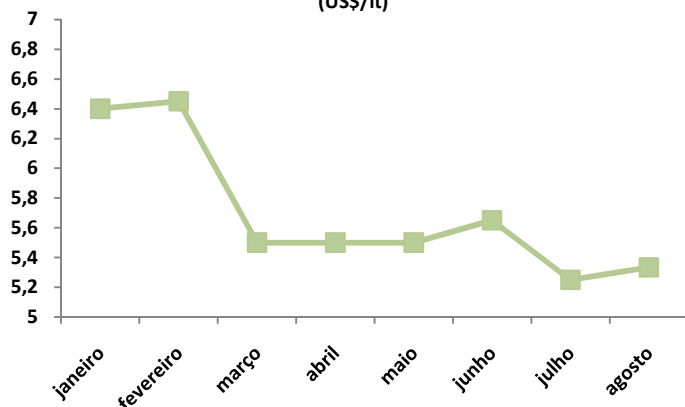

Fonte: Imea

INSUMOS: Desde o fim de agosto, está em pauta a possível proibição da Agência Nacional de Vigilância Sanitária (Anvisa) quanto ao uso de defensivos cujo ingrediente ativo seja o endossulfam. Utilizados no combate ao bicudo, pulgão, ácaro e lagarta-curuquerê, principais pragas da cultura, tais produtos são conhecidos por sua alta eficiência e por seu baixo custo. Em Campo Verde, durante os primeiros oito meses de 2009, o Endosulfan 350 teve custo médio de US\$ 5,68/lt, sendo a máxima de US\$ 6,45/lt e a mínima de US\$ 5,25/lt.

Estatística – Algodão

02 de outubro de 2009

Número: 05

ALGODÃO: PREÇO PLUMA

Municípios	Segunda-feira	Terça-feira	Quarta-feira	Quinta-feira	Sexta-feira	*Variação Semanal	**Variação Mensal
Rondonópolis	R\$ 35,30	R\$ 35,40	R\$ 35,60	R\$ 35,60	R\$ 35,60	0%	-1%
Sorriso	R\$ 34,60	R\$ 34,70	R\$ 34,90	R\$ 34,90	R\$ 34,90	0%	-1%
C.N.Parecis	R\$ 34,50	R\$ 34,60	R\$ 34,80	R\$ 34,80	R\$ 34,80	0%	-1%
Cuiabá	R\$ 35,20	R\$ 35,30	R\$ 35,50	R\$ 35,50	R\$ 35,50	0%	-1%
Campo Verde	R\$ 35,20	R\$ 35,30	R\$ 35,50	R\$ 35,50	R\$ 35,50	0%	-1%

Variação de Preço: 02/10 versus * 25/09 e **04/09

Valores em R\$/@

Fonte: Imea

ALGODÃO: PREÇO CAROÇO

Municípios	24 a 28/8	31/08 a 04/09	07 a 11/09	14 a 18/09	21 a 28/09	*Variação Semanal	**Variação Mensal
Lucas do Rio Verde	R\$ 300,00	R\$ 300,00	R\$ 300,00	R\$ 280,00	R\$ 260,00	-7%	-13%
Campo Novo do Parecis	R\$ 300,00	R\$ 270,00	R\$ 270,00	R\$ 260,00	R\$ 240,00	-8%	-20%
Primavera do Leste	R\$ 330,00	R\$ 330,00	R\$ 330,00	R\$ 320,00	R\$ 300,00	-6%	-9%

Variação de Preço: 25/09 versus * 18/09 e **28/08

Valores em R\$/ton

Fonte: Imea

NÚMEROS DA SEMANA

Municípios	Segunda-feira	Terça-feira	Quarta-feira	Quinta-feira	Sexta-feira	*Variação Semanal	**Variação Mensal
Dolar ⁽¹⁾	1,790	1,792	1,777	1,772	1,783	-4%	-4%
Algodão NY ⁽²⁾	62,90	61,45	62,84	61,34	60,66	-2%	2%

Variação de Preço: 02/10 versus * 25/09 e **04/09

Contratos de Algodão Vencimento: Dezembro 2009

Valores em ⁽¹⁾R\$/US\$, ⁽²⁾Cents de US\$/LP

Fonte: NTBOT/ICE

ALGODÃO: FRETE

Origem / Destino	CAMPO VERDE	DIAMANTINO	PEDRA PRETA	RONDONÓPOLIS	SAPEZAL	SORRISO
PARANAGUÁ	R\$ 155,00	R\$ 185,00	R\$ 150,00	R\$ 150,00	R\$ 200,00	R\$ 190,00
SANTOS	R\$ 150,00	R\$ 185,00	R\$ 150,00	R\$ 150,00	R\$ 200,00	R\$ 185,00
SÃO PAULO	R\$ 155,00	R\$ 180,00	R\$ 145,00	R\$ 145,00	R\$ 195,00	R\$ 180,00
NORDESTE DE SC	R\$ 165,00	R\$ 190,00	R\$ 155,00	R\$ 160,00	R\$ 210,00	R\$ 200,00

Média 2ª Quinzena Setembro

Valores em R\$/ton

Fonte: Imea

ALGODÃO - PREÇOS DE INSUMOS

Produtos	Campo Verde			Sorriso			Sapezal		
	Agosto	Setembro	Variação	Agosto	Setembro	Variação	Agosto	Setembro	Variação
Acefato (Lt)	\$ 12,00	\$ 12,00	0%	\$ 12,98	\$ 10,58	-18%	\$ 10,67	\$ 10,00	-6%
Endosulfan 350 (Lt)	\$ 5,33	\$ 7,50	41%	\$ 5,73	\$ 5,28	-8%	\$ 5,50	\$ 6,75	23%
Fury 400 EW (Lt)	\$ 32,50	\$ 43,00	32%	\$ 34,00	\$ 34,00	0%	\$ 38,00	\$ 38,00	0%
Ácido Bórico (Lt)	\$ 1,80	\$ 1,80	0%	\$ 1,80	\$ 1,80	0%	\$ 1,80	\$ 1,80	0%

Fonte: Imea

CUSTO DE PRODUÇÃO DE ALGODÃO CONVENCIONAL - SAFRA 09/10 Setembro 2009

REGIÃO Município Referência	SUDESTE* (Campo Verde)		OESTE** (Sapezal)		MÉDIO NORTE*** (Sorriso)	
	Valor (R\$/ha)	Participação no Custo Variável	Valor (R\$/ha)	Participação no Custo Variável	Valor (R\$/ha)	Participação no Custo Variável
1. INSUMOS	R\$ 2.084,07	55,2%	R\$ 2.259,12	60,7%	R\$ 1.930,12	54,1%
Sementes	R\$ 96,99	2,6%	R\$ 81,94	2,2%	R\$ 114,50	3,2%
Semente de Algodão	R\$ 43,86	1,2%	R\$ 54,40	1,5%	R\$ 57,12	1,6%
Semente de Milheto	R\$ 53,13	1,4%	R\$ 27,54	0,7%	R\$ 57,38	1,6%
Fertilizantes	R\$ 866,32	23,0%	R\$ 1.069,71	28,8%	R\$ 701,65	19,7%
Corretivo de Solo	R\$ 136,39	3,6%	R\$ 61,20	1,6%	R\$ 47,39	1,3%
Macronutriente	R\$ 714,52	18,9%	R\$ 696,18	18,7%	R\$ 492,04	13,8%
Micronutriente	R\$ 15,41	0,4%	R\$ 312,34	8,4%	R\$ 162,23	4,5%
Defensivos	R\$ 1.120,77	29,7%	R\$ 1.107,47	29,8%	R\$ 1.113,98	31,2%
Fungicida	R\$ 127,88	3,4%	R\$ 195,81	5,3%	R\$ 142,25	4,0%
Herbicida	R\$ 347,79	9,2%	R\$ 250,09	6,7%	R\$ 245,84	6,9%
Inseticida	R\$ 557,44	14,8%	R\$ 534,53	14,4%	R\$ 656,33	18,4%
Outros	R\$ 87,65	2,3%	R\$ 127,04	3,4%	R\$ 69,55	2,0%
2. OPERAÇÕES AGRÍCOLAS	R\$ 741,16	19,6%	R\$ 612,82	16,5%	R\$ 777,61	21,8%
Mão de Obra	R\$ 66,10	1,8%	R\$ 78,96	2,1%	R\$ 95,25	2,7%
Preparo de Solo	R\$ 147,86	3,9%	R\$ 53,38	1,4%	R\$ 136,26	3,8%
Adubação e Semeadura	R\$ 91,89	2,4%	R\$ 51,18	1,4%	R\$ 50,63	1,4%
Aplicações de Defensivos	R\$ 61,38	1,6%	R\$ 53,74	1,4%	R\$ 63,90	1,8%
Aplicação Aérea	R\$ 45,00	1,2%	R\$ 52,00	1,4%	R\$ 45,00	1,3%
Capina Manual	R\$ 80,00	2,1%	R\$ 70,00	1,9%	R\$ 80,00	2,2%
Colheita	R\$ 207,78	5,5%	R\$ 225,90	6,1%	R\$ 224,10	6,3%
Manejo Pós Colheita	R\$ 41,15	1,1%	R\$ 27,66	0,7%	R\$ 82,46	2,3%
A - CUSTO OPERACIONAL (1 + 2)	R\$ 2.825,23	74,8%	R\$ 2.871,94	77,2%	R\$ 2.707,73	75,9%
A - CUSTO OPERACIONAL - US\$/ha	\$1.535,45		\$1.560,83		\$1.471,59	
3 - OUTROS CUSTOS	R\$ 949,35	25,2%	R\$ 846,81	22,8%	R\$ 858,32	24,1%
Assistência Técnica	R\$ 20,84	0,6%	R\$ 22,59	0,6%	R\$ 19,30	0,5%
Transporte da Produção	R\$ 101,28	2,7%	R\$ 99,36	2,7%	R\$ 110,24	3,1%
Armazenagem e Beneficiamento	R\$ 256,95	6,8%	R\$ 238,84	6,4%	R\$ 233,00	6,5%
Impostos	R\$ 216,52	5,7%	R\$ 196,75	5,3%	R\$ 190,22	5,3%
Seguros	R\$ 34,21	0,9%	R\$ 39,80	1,1%	R\$ 35,14	1,0%
Financiamentos	R\$ 254,90	6,8%	R\$ 203,99	5,5%	R\$ 204,99	5,7%
Custos Administrativos	R\$ 64,65	1,7%	R\$ 45,48	1,2%	R\$ 65,43	1,8%
B - CUSTOS VARIÁVEIS (1 + 2 + 3)	R\$ 3.774,58	100,0%	R\$ 3.718,75	100,0%	R\$ 3.566,05	100,0%
B - CUSTOS VARIÁVEIS - US\$/ha	\$2.051,40		\$2.021,06		\$1.938,07	
C - CUSTOS FIXOS	R\$ 581,13	-	R\$ 525,50	-	R\$ 539,64	-
C - CUSTOS FIXOS - US\$/ha	\$315,83		\$285,60		\$293,28	
Depreciação de máq. e equipam.	R\$ 224,80	-	R\$ 177,17	-	R\$ 228,40	-
Custo da terra	R\$ 356,33	-	R\$ 348,33	-	R\$ 311,24	-
CUSTO TOTAL (B+C)	R\$ 4.355,72	-	R\$ 4.244,25	-	R\$ 4.105,68	-
CUSTO TOTAL - US\$/ha	\$2.367,24		\$2.306,66		\$2.231,35	

Outros: Aduvante, Detergente, Espalhante Adesivo, Graxa, Regulador de Crescimento
Produtividade Esperada: * 280 sc/ha; **260 sc/ha, ***250 sc/ha.

Tx.Câmbio: R\$ 1,82

Referência: Setembro/09

EXPORTAÇÃO TOTAL DE ALGODÃO - MT (T/US\$)

Ano/mês	2005		2006		2007		2008		2009	
	Toneladas	MM US\$	Toneladas	MM US\$	Toneladas	MM US\$	Toneladas	MM US\$	Toneladas	MM US\$
Janeiro	13.821	17159,89	23.190	26513,53	15.139	16686,34	36.430	45269,72	26.966	34573,68
Fevereiro	11.181	13520,91	14.119	15575,66	9.510	10701,01	26.653	28814,27	21.230	27608,33
Março	10.640	12535,63	14.657	16214,44	6.671	7368,66	17.097	19959,02	25.741	33038,95
Abril	4.672	5588,65	9.068	9734,99	5.567	6026,88	23.032	21232,65	17.899	22830,52
Mai	2.136	2540,34	3.092	3482,24	2.200	2165,82	5.084	6380,10	18.265	17821,43
Junho	1.311	1516,14	1.852	2120,03	293	298,94	3.533	4712,32	9.609	7381,32
Julho	5.872	6799,47	2.507	2639,54	3.785	4689,64	4.242	5056,22	3.574	4368,42
Agosto	31.618	37391,88	10.019	10999,57	24.013	29731,61	31.930	41040,95	27.764	33459,23
Setembro	38.391	43893,40	19.305	21284,94	40.997	50841,33	56.693	74490,57	-	-
Outubro	41.754	48103,95	21.748	24304,81	41.287	51533,87	66.442	87286,61	-	-
Novembro	46.172	52487,34	27.173	30394,57	47.840	54617,30	40.353	52550,78	-	-
Dezembro	38.333	44118,55	18.836	21073,09	44.898	56037,51	33.084	43784,23	-	-
Acumulado	245.900	285656,13	165.565	184337,39	242.200	290698,89	344.571	430577,44	151.046	181081,89

Fonte: Secex

EXPORTAÇÃO DE ALGODÃO POR DESTINO - MATO GROSSO (T)

Destino	jan/09	fev/09	mar/09	abr/09	mai/09	jun/09	jul/09	ago/09	set/09	out/09	nov/09	dez/09	Acumulado
Indonésia	5.270	4.592	9.016	7.480	4.012	2.626	1.304	5.868	-	-	-	-	34.301
Coreia do Sul	6.555	4.266	4.253	1.940	1.083	271	284	3.642	-	-	-	-	18.654
China	704	1.473	3.019	2.895	1.429	145	74	991	-	-	-	-	9.739
Espanha	44	66	-	109	4.996	4.501	-	-	-	-	-	-	9.715
Outros	3.340	1.272	1.676	248	1.847	315	509	4.333	-	-	-	-	9.205
Paquistão	1.899	1.284	735	1.501	2.602	564	297	5.654	-	-	-	-	8.882
Coreia do Norte	2.444	2.425	1.418	1.005	409	-	22	417	-	-	-	-	7.723
Taiwan	1.539	1.726	1.467	853	120	97	860	1.130	-	-	-	-	6.661
Suíça	2.000	1.842	1.075	-	-	487	-	-	-	-	-	-	5.405
Tailândia	1.093	1.090	1.469	986	120	136	-	2.522	-	-	-	-	4.894
Argentina	611	554	855	355	1.259	347	74	158	-	-	-	-	4.055
Japão	1.467	640	758	526	388	120	149	797	-	-	-	-	4.048
Acumulado	26.966	21.230	25.741	17.899	18.265	9.609	3.574	27.764	-	-	-	-	123.283

Fonte: Secex

ESCOAMENTO DE ALGODÃO - MATO GROSSO (T)

Destino	jan/09	fev/09	mar/09	abr/09	mai/09	jun/09	jul/09	ago/09	set/09	out/09	nov/09	dez/09	Acumulado
Santos (SP)	17.353	13.953	16.398	14.407	9.555	4.055	3.015	17.375	-	-	-	-	78.736
Paranaguá (PR)	7.052	4.669	7.412	3.114	2.248	219	484	5.664	-	-	-	-	25.199
Imbituba (SC)	-	-	-	-	4.996	4.501	-	4.333	-	-	-	-	9.497
Foz do Iguaçu (PR)	611	765	855	355	1.466	347	74	391	-	-	-	-	4.474
Uberlândia (MG)	1.252	1.123	1.075	-	-	-	-	-	-	-	-	-	3.450
Campinas (SP)	392	720	-	-	-	487	-	-	-	-	-	-	1.599
Curitiba (PR)	-	-	-	22	-	-	-	-	-	-	-	-	22
Não Declarado	307	-	-	-	-	-	-	-	-	-	-	-	307
Acumulado	26.966	21.230	25.741	17.899	18.265	9.609	3.574	27.764	-	-	-	-	123.283

Fonte: Secex

Estatística – Algodão

02 de outubro de 2009

Número: 05

ALGODÃO: ESTIMATIVA DE ÁREA - SAFRA 08/09

Regiões do Imea	Participação %	Área 07/08	Área 08/09 - Jul	Área 08/09 - Ago	Varição Anual	Varição Mensal
Noroeste	2,44%	12.900	6.900	6.900	-46,51%	0,00%
Nordeste	0,86%	4.560	2.930	2.930	-35,75%	0,00%
Médio-Norte	19,00%	100.410	59.850	59.850	-40,39%	0,00%
Oeste	20,09%	106.175	90.000	90.000	-15,23%	0,00%
Centro-Sul	8,63%	45.600	39.300	39.300	-13,82%	0,00%
Sudeste	48,97%	258.772	192.400	192.400	-25,65%	0,00%
Mato Grosso	100,00%	528.417	391.380	391.380	-25,93%	0,00%

Área em ha

Fonte: Imea

ALGODÃO: ESTIMATIVA DE PRODUTIVIDADE - SAFRA 08/09

Regiões do Imea	Varição em relação a MT	Produtividade 07/08	Produtividade 08/09 - Jul	Produtividade 08/09 - Ago	Varição Anual	Varição Mensal
Noroeste	-169,00	3.600	3.668	3.668	1,89%	0,00%
Nordeste	-169,00	3.600	3.750	3.750	4,17%	0,00%
Médio-Norte	-19,00	3.750	3.646	3.646	-2,77%	0,00%
Oeste	1,00	3.770	3.750	3.750	-0,53%	0,00%
Centro-Sul	-69,00	3.700	3.750	3.750	1,35%	0,00%
Sudeste	31,00	3.800	3.893	3.893	2,45%	0,00%
Mato Grosso	-	3.769	3.803	3.803	0,90%	0,00%

Produtividade em Kg/ha

Fonte: Imea

ALGODÃO: ESTIMATIVA DE PRODUÇÃO - SAFRA 08/09

Regiões do Imea	Participação %	Produção 07/08	Produção 08/09 - Jul	Produção 08/09 - Ago	Varição Anual	Varição Mensal
Noroeste	2331,65%	46.440	25.313	25.313	-45,49%	0,00%
Nordeste	824,21%	16.416	10.988	10.988	-33,07%	0,00%
Médio-Norte	18905,08%	376.538	218.205	218.205	-42,05%	0,00%
Oeste	20097,12%	400.280	337.500	337.500	-15,68%	0,00%
Centro-Sul	8471,04%	168.720	147.375	147.375	-12,65%	0,00%
Sudeste	49370,91%	983.334	748.950	748.950	-23,84%	0,00%
Mato Grosso	100,00%	1.992	1.488	1.488	-25,27%	0,00%

Produção em toneladas

Fonte: Imea

ALGODÃO: ESTIMATIVA DE PLANTIO - SAFRA 08/09

Regiões do Imea	Noroeste	Nordeste	Médio-Norte	Oeste	Centro-Sul	Sudeste	Mato Grosso
11/dez	16%	15%	2%	10%	16%	19%	15%
29/jan	73%	100%	70%	72%	85%	40%	71%
05/fev	97%	100%	96%	95%	100%	60%	93%
12/fev	100%	100%	100%	100%	100%	97%	100%
19/fev	100%	100%	100%	100%	100%	100%	100%

Fonte: Imea

ALGODÃO: ESTIMATIVA DE COLHEITA - SAFRA 08/09

Regiões do Imea	Noroeste	Nordeste	Médio-Norte	Oeste	Centro-Sul	Sudeste	Mato Grosso
18/jun	0%	0%	2%	3%	3%	1%	2%
25/jun	0%	0%	4%	7%	6%	4%	5%
02/jul	3%	6%	12%	18%	14%	12%	13%
09/jul	8%	11%	20%	25%	22%	18%	20%
16/jul	15%	20%	35%	37%	37%	33%	34%
23/jul	24%	31%	45%	48%	48%	43%	44%
30/jul	32%	40%	54%	52%	57%	54%	53%
06/ago	50%	50%	64%	66%	66%	72%	68%
13/ago	57%	60%	73%	74%	78%	80%	77%
20/ago	69%	72%	85%	83%	87%	90%	87%
27/ago	81%	84%	96%	92%	94%	95%	94%
03/set	94%	96%	100%	96%	99%	99%	98%
10/set	100%	100%	100%	100%	100%	100%	100%

Fonte: Imea

INDICADOR

ATUAL

ANTERIOR

SELIC (ao ano)	8,75%	9,25%
TJLP (ao ano)	6,00%	6,25%
IPCA 07/09	0,15%	0,24%
IPCA 12 meses	4,28%	4,41%
IGP-DI 07/09	0,09%	-0,64%
IGP-DI 12 meses	-0,53%	-1,00%



Presidente: Rui Carlos Ottoni Prado
Superintendente: Seneri Kernbeis Paludo
Elaboração: Luana Camila F. de Almeida

Equipe Técnica: Alexandre Ribeiro, Cristiano Noetzold, Daniel Ferreira, Emerson Moura, Flávia Masotti, Lucélia Avi, Ludimila Pereira, Mayara Infantino, Maria Amélia Tirloni, Otávio Celidonio, Rubiane Carvalho, Stefânia Pasqualotto e Tiago Correa.