

## Análise - Soja

18 de setembro de 2009

Número: 71

**SAFRA NOVA:** Com o fim do vazio sanitário na terça-feira, 15 de setembro, o plantio da safra 2009/10 foi iniciado nas principais regiões produtoras do estado. Novamente o segundo maior produtor do estado, Sapezal, foi o primeiro a iniciar o plantio. Estima-se que mais de 5 mil hectares já tenham sido semeados em todo o estado. Apenas nos dias surpreendentemente quentes os trabalhos prosseguiram, mas apenas a partir das próximas semanas é que o ritmo deverá ser intensificado se a umidade do solo permitir. Já no lado comercial, as indicações de preços para 2010 estão mais frequentes, no entanto sem muitos acordos firmados.

### Preços de Soja - Máximos e mínimos praticados nas principais regiões do Estado (R\$ saca de 60 kg)



Fonte: IMEA

**OESTE:** Em Sapezal, o preço indicado na sexta-feira foi de R\$ 37,00/sc. Já em Campo Novo do Parecis, as indicações de preços variaram entre R\$ 37,80/sc e R\$ 38,40/sc, reportando em ambas as cidades poucos negócios realizados.

**MÉDIO-NORTE:** Em Sorriso, a melhor indicação de preço foi de R\$ 40,00/sc. Já em Lucas do Rio Verde, o preço indicado na quinta-feira foi de R\$ 38,50/sc. Em Nova Mutum, os preços trabalhados na semana variaram entre R\$ 37,80/sc e R\$ 38,30/sc, reportando na semana na região alguns negócios realizados.

**SUDESTE:** Em Campo Verde, a melhor indicação da semana foi de R\$ 40,90/sc. Já em Primavera do Leste, os preços indicados variaram entre R\$ 40,20/sc e R\$ 40,70/sc, reportando poucos negócios firmados.

**NORDESTE:** Acompanhando as demais cidades onde ocorreram poucos negócios, Canarana indicou preços na semana que variaram entre R\$ 36,30/sc e R\$ 36,60/sc.

**CENTRO-SUL:** Em Diamantino, a melhor indicação da semana foi de R\$ 39,60/sc, com poucos negócios reportados de soja disponível.

**MERCADO INTERNACIONAL:** O mercado internacional continua atento às previsões climáticas que possam prejudicar a safra norte-americana, os chamados "ralis climáticos". Apenas a expectativa de geada divulgada na terça-feira foi suficiente para que o preço alcançasse até 65,5 pontos de alta no referido pregão, sendo que no decorrer da semana o boato cedeu lugar aos fatos e as oscilações foram mais contidas. O saldo semanal foi de 38 pontos acima da semana anterior para o primeiro mês de entrega. Já a safra brasileira, que é regida pelo contrato maio, fechou com preço de US\$ 9,43/bs, acumulando mais de 20 pontos de alta semanal, e obteve a cotação máxima na terça-feira, de US\$ 9,80/bs.

### Preços de Soja na CBOT/CME (US\$/Bs)

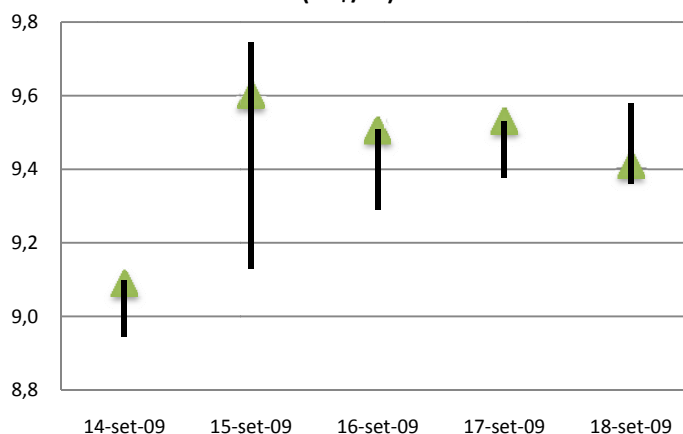

Fonte: Enfoque

O Boletim de Grãos é uma publicação semanal do IMEA – Instituto Mato-grossense de Economia Agropecuária. Sugestões e críticas poderão ser enviadas para o e-mail: imea-mt@imea.com.br

## Análise - Soja

18 de setembro de 2009

Número: 71

### Exportação de Soja Mato Grosso (toneladas)

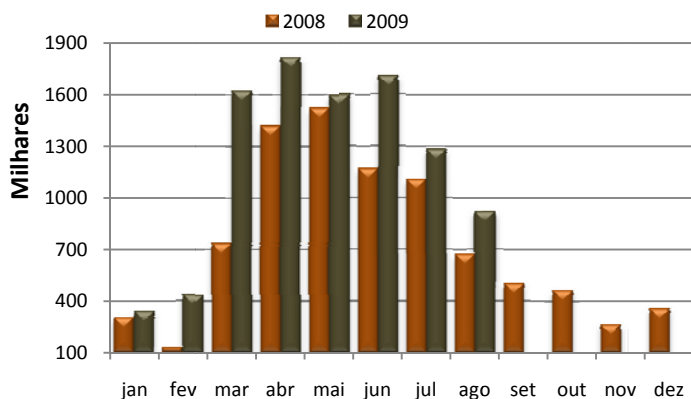

Fonte: SECEX.

**EXPORTAÇÃO DE SOJA MATO GROSSO:** O embarque da soja em grão produzido em Mato Grosso no mês de agosto acumulou 921,7 mil toneladas, volume este que superou em 16% o mês anterior. Quando observada a relação com o mesmo mês do ano anterior, o diferencial chega a 37%, consagrando assim o nono mês recorde em 2009. O volume acumulado de grãos exportados em 2009 chegou a 9,74 milhões de toneladas, o que corresponde a 56% da produção do estado. Esse acumulado anual superou em 38% o volume embarcado até agosto de 2008. Os embarques de 2009 até o momento já superaram em 12% o total embarcado em todo o ano de 2008.

### RELAÇÃO DE OFERTA E DEMANDA DE SOJA GRÃOS NOS EUA EM 2010:

A nova divulgação do Departamento de Agricultura Norte-americano revela na comparação mensal um aumento de 1,4% na produção da oleaginosa pelo próprio país. Ao mesmo tempo o consumo interno sofrerá aumento de aproximadamente 580 mil toneladas. Incremento também na projeção de exportações norte-americanas de grãos, de 1,2%, comparando-se aos valores estimados no último relatório. A relação estoque/consumo na variação mensal e anual demonstrou um aumento 0,4 e 5,7 p.p, respectivamente, fazendo com que o estoque final seja de 6 milhões de toneladas para o ano de 2010.

### QUADRO DE OFERTA E DEMANDA GRÃOS EUA 09/10

Mês de Divulgação	Safra 08/09 Set/09	Safra 09/10 Ago/10	Safra 09/10 Set/10
Estoques iniciais	5,58	3,00	3,00
Produção	80,54	87,07	88,32
Importações	0,41	0,27	0,27
Consumo total	48,68	50,19	50,77
Exportações	34,84	34,43	34,84
Estoques finais	3,00	5,72	6,00
<b>Estoque/Consumo</b>	<b>6,2%</b>	<b>11,4%</b>	<b>11,8%</b>

Fonte: USDA

### Campo Verde Fungicidas (R\$/lt)

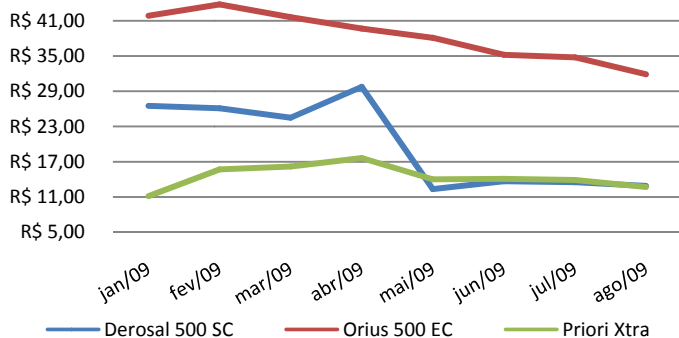

**CUSTOS DE PRODUÇÃO:** A ferrugem asiática está preocupando alguns sojicultores mato-grossenses, isto porque as chuvas ocorridas durante o período de estiagem deram sobrevida a algumas plantas guaxas, aumentando o risco de incidência da doença. Na região Sudeste foram encontradas plantas remanescentes em algumas lavouras de milho, girassol e crotalária. Derosal 500, Orius 500 EC e Piori Xtra são exemplos de fungicidas usados na prevenção. Em Campo Verde, desde o início do ano, houve uma redução no preço desses defensivos, sendo a maior diferença observada no Derosal 500 SC que caiu aproximadamente 50% entre janeiro e agosto de 2009.

### CONDIÇÕES DE LAVOURAS DE SOJA NOS EUA

13-set-09	Arkansas	Illinois	Indiana	Iowa	Kansas	Kentucky	Louisiana	Michigan	Minnesota	Mississippi	Missouri	Nebraska	EUA
<b>Muito ruins</b>	4%	2%	3%	2%	1%	1%	3%	4%	2%	2%	3%	2%	2%
<b>Ruins</b>	13%	6%	9%	5%	3%	3%	17%	12%	6%	8%	7%	4%	6%
<b>Razoável</b>	26%	31%	25%	18%	17%	22%	41%	30%	24%	27%	28%	16%	24%
<b>Boas</b>	39%	49%	52%	53%	52%	40%	33%	42%	54%	47%	47%	57%	51%
<b>Excelentes</b>	18%	12%	11%	22%	27%	34%	6%	12%	14%	16%	15%	21%	17%

Fonte: USDA

### SEM FRONTEIRAS

Por Anamaria Gaudencio Martins  
 Analista Internacional IMEA/Aprosoja - MT  
 Illinois – Estados Unidos

### GEADAS VOLTAM A PREOCUPAR

Enquanto os produtores mato-grossenses se preparam para o início do plantio da soja, os americanos atravessam os últimos e mais preocupantes dias antes do início da colheita. Durante a semana que passou a meteorologia apontava a chegada de geadas em alguns pontos no oeste do Corn Belt, nos estados de Minnesota, Iowa e Nebraska, o que fez com o mercado reagisse imediatamente, além de tirar o sono de grande parte dos produtores. No decorrer da semana, entretanto, os peritos no assunto já afirmavam que a massa de ar frio estava perdendo força, descartando possibilidades de perdas para a soja e o milho. Agora a previsão é de chuva em grande parte da região produtora durante esta semana, o que poderá atrasar ou até mesmo parar a colheita de milho mais precoce em algumas regiões, de acordo com o site agriculture.com. A queda de temperatura deve chegar mais para o final do mês, entre os dias 27 a 29 de setembro, mas por enquanto ninguém arrisca afirmar o quão frios serão esses dias. O site agriculture.com afirma que, nesse momento, a previsão é de que o frio não deve ser forte a ponto de provocar geadas. No último relatório do USDA, divulgado na segunda-feira da semana passada, os indicadores sobre as condições de lavoura apontavam que 68% da área de soja continuavam em condições boa + excelente. Esse número é próximo do que vem sendo trabalhado desde o início da safra e é 11% superior ao mesmo período do ano passado e 10% acima do registrado como média das últimas cinco safras. Com relação à maturação, entretanto, os indicadores apresentam-se ainda bem atrasados, e é por isso que as geadas preocupam tanto os produtores. Apenas 17% das lavouras estão em estágio de maturação, contra 20% no ano passado e 36% como média dos últimos cinco anos. No estado de Illinois, segundo maior produtor e mais atrasado entre todos, apenas 3% da lavoura de soja encontra-se em fase de maturação, contra 33% com média dos últimos cinco anos. A temperatura nesse estado tem oscilado entre 20 e 25 graus celsius durante o dia e caído para em torno de 12 a 15 graus durante a noite. Se os Estados Unidos terão ou não safra recorde, conforme prevê o Departamento de Agricultura Americano, vai depender exclusivamente da rapidez com que o frio quer chegar.

## Análise - Soja

18 de setembro de 2009

Número: 71

### PREÇOS DE SOJA

Municípios	Segunda-feira	Terça-feira	Quarta-feira	Quinta-feira	Sexta-feira	Varição semanal	Varição mensal
Sorriso	R\$ 37,80	R\$ 38,30	R\$ 39,90	R\$ 40,00	R\$ 39,70	5%	2%
Sapezal	R\$ 36,80	R\$ 37,00	R\$ 37,00	R\$ 37,10	R\$ 37,00	1%	-3%
Campo Verde	R\$ 40,30	R\$ 40,80	R\$ 40,80	R\$ 40,90	R\$ 40,70	0%	-1%
Diamantino	R\$ 39,00	R\$ 39,50	R\$ 39,50	R\$ 39,60	R\$ 39,50	1%	-1%
Canarana	R\$ 36,30	R\$ 36,50	R\$ 36,50	R\$ 36,60	R\$ 36,40	0%	-4%
Paranaguá	R\$ 46,30	R\$ 46,25	R\$ 47,00	R\$ 46,40	-	-	-

Unidade: R\$/sc, valor sem desconto de impostos.

Varição semanal relação preço de sexta versus sexta anterior

Varição mensal relação preço de 18/08.

Fonte: Imea/Cepea.Esalq

### FARELO E ÓLEO DE SOJA

Origem	Produto	Valor	Varição semanal
Rondonópolis	Farelo	R\$ 705,00	1%
	Óleo*	R\$ 1.740,00	1%

Unidade: média semanal de preços em R\$/t sem impostos.

Varição semanal relação preço de segunda versus 08/09.

\*Degomado.

Fonte: Imea

### FRETES

Origem	Destino	Valor	Varição semanal	Varição mensal
Rondonópolis	Paranaguá	R\$ 125,00	0%	-2%
Sorriso	Rondonópolis	R\$ 59,00	-3%	-2%
Sorriso	Paranaguá	R\$ 172,00	-2%	-3%
Sapezal	Porto Velho	R\$ 85,00	-2%	-1%
Canarana	Santos	R\$ 131,00	-1%	0%

Unidade: média semanal de preços em R\$/t sem impostos.

Varição mensal relação preço de segunda versus 17/08.

### NÚMEROS DA SEMANA

Municípios	Segunda-feira	Terça-feira	Quarta-feira	Quinta-feira	Sexta-feira	Varição semanal	Varição mensal
Dólar*	1,82	1,81	1,80	1,80	1,80	-1%	-2%
Prêmios**	2,30	2,30	2,30	2,35	-	-	-
Soja CBOT***	9,09	9,60	9,50	9,53	9,53	6%	-1%
Soja BM&F****	24,70	25,10	-	-	-	-	-

Unidade:

\*R\$/US\$

\*\*US\$/Bushel

\*\*\*US\$/Bushel

\*\*\*\*R\$/sc/Paranaguá

Fonte: Bacen, Corretoras, BM&F e CBOT/CME.

### PREÇOS DE INSUMOS SOJA

Municípios	Sorriso			Campo Verde			Sapezal		
	Agosto	Setembro	Varição mensal	Agosto	Setembro	Varição mensal	Agosto	Setembro	Varição mensal
Super Simples	\$ 262,40	\$ 241,28	-8%	\$ 254,43	\$ 232,94	-8%	\$ 275,27	\$ 252,33	-8%
KCL	\$ 770,05	\$ 666,02	-14%	\$ 762,08	\$ 657,14	-14%	\$ 782,92	\$ 676,53	-14%
00.18.18	\$ 425,53	\$ 402,80	-5%	\$ 417,56	\$ 393,92	-6%	\$ 438,39	\$ 413,30	-6%
00.20.10	\$ 372,53	\$ 346,21	-7%	\$ 364,56	\$ 337,33	-7%	\$ 385,39	\$ 356,71	-7%
20.00.20	\$ 562,37	\$ 491,78	-13%	\$ 554,40	\$ 482,91	-13%	\$ 575,23	\$ 502,29	-13%

Fonte: Imea

O Boletim de Grãos é uma publicação semanal do IMEA – Instituto Mato-grossense de Economia Agropecuária.

Sugestões e críticas poderão ser enviadas para o e-mail: imea-mt@imea.com.br

## Análise - Soja

18 de setembro de 2009

Número: 71

### SOJA: ESTIMATIVA DE ÁREA - SAFRA 08/09

Regiões do Imea	Participação %	Área 07/08	Área 08/09 Julho	Área 08/09 Agosto	Varição Anual	Varição Mensal
Noroeste	4,7%	261.382	211.000	211.000	-19,3%	0,0%
Norte	0,6%	32.900	30.100	30.100	-8,5%	0,0%
Nordeste	7,9%	445.514	501.780	501.780	12,6%	0,0%
Médio-Norte	40,7%	2.281.491	2.329.500	2.329.500	2,1%	0,0%
Oeste	15,7%	879.335	904.400	904.400	2,9%	0,0%
Centro-Sul	7,3%	408.352	386.200	386.200	-5,4%	0,0%
Sudeste	23,2%	1.300.729	1.341.180	1.341.180	3,1%	0,0%
<b>Mato Grosso</b>	<b>100,0%</b>	<b>5.609.703</b>	<b>5.704.160</b>	<b>5.704.160</b>	<b>1,7%</b>	<b>0,0%</b>

Área em ha  
Fonte: Imea

### SOJA: ESTIMATIVA DE PRODUTIVIDADE - SAFRA 08/09

Regiões do Imea	Diferença em relação a MT	Produtividade 07/08	Produtividade 08/09 Julho	Produtividade 08/09 Agosto	Varição Anual	Varição Mensal
Noroeste	-84	3.064	2.916	2.916	-4,8%	0,0%
Norte	-200	2.948	2.943	2.943	-0,2%	0,0%
Nordeste	-112	3.036	3.088	3.088	1,7%	0,0%
Médio-Norte	72	3.220	3.092	3.092	-4,0%	0,0%
Oeste	-61	3.087	3.055	3.055	-1,0%	0,0%
Centro-Sul	-15	3.134	2.999	2.999	-4,3%	0,0%
Sudeste	-19	3.129	3.004	3.004	-4,0%	0,0%
<b>Mato Grosso</b>	<b>-</b>	<b>3.148</b>	<b>3.052</b>	<b>3.052</b>	<b>-3,1%</b>	<b>0,0%</b>

Produção kg/ha  
Fonte: Imea

### SOJA: ESTIMATIVA DE PRODUÇÃO - SAFRA 08/09

Regiões do Imea	Participação %	Produção 07/08	Produção 08/09 Julho	Produção 08/09 Agosto	Varição Anual	Varição Mensal
Noroeste	4,5%	800.866	615.240	615.240	-23,2%	0,0%
Norte	0,5%	96.996	88.596	88.596	-8,7%	0,0%
Nordeste	7,7%	1.352.508	1.549.273	1.549.273	14,5%	0,0%
Médio-Norte	41,6%	7.346.670	7.203.120	7.203.120	-2,0%	0,0%
Oeste	15,4%	2.714.522	2.762.861	2.762.861	1,8%	0,0%
Centro-Sul	7,2%	1.279.635	1.158.270	1.158.270	-9,5%	0,0%
Sudeste	23,0%	4.070.626	4.029.475	4.029.475	-1,0%	0,0%
<b>Mato Grosso</b>	<b>100,0%</b>	<b>17.661.823</b>	<b>17.406.835</b>	<b>17.406.835</b>	<b>-1,4%</b>	<b>0,0%</b>

Produção toneladas  
Fonte: Imea

*O Boletim de Grãos é uma publicação semanal do IMEA – Instituto Mato-grossense de Economia Agropecuária.  
Sugestões e críticas poderão ser enviadas para o e-mail: imea-mt@imea.com.br*

## Análise - Soja

18 de setembro de 2009

Número: 71

### SOJA: ESTIMATIVA DE COMERCIALIZAÇÃO SAFRA 08/09

Regiões do IMEA	Noroeste	Norte	Nordeste	Médio-Norte	Oeste	Centro-Sul	Sudeste	Mato Grosso
<b>Área</b>	211.000	30.100	501.780	2.329.500	904.400	386.200	1.341.180	<b>5.704.160</b>
<b>Produção</b>	615.240	88.596	1.549.273	7.203.120	2.762.861	1.158.270	4.029.475	<b>17.406.835</b>
<b>Jul./08</b>	8,90%	22,40%	4,90%	29,20%	25,60%	17,20%	11,60%	<b>20,90%</b>
<b>Ago./08</b>	8,60%	24,50%	6,90%	31,00%	28,20%	19,00%	14,30%	<b>23,00%</b>
<b>Set./08</b>	9,60%	26,50%	10,90%	32,00%	29,90%	21,70%	15,00%	<b>24,40%</b>
<b>Out./08</b>	17,80%	29,00%	16,40%	33,60%	32,00%	24,00%	17,30%	<b>26,80%</b>
<b>Nov./08</b>	18,30%	29,30%	16,50%	34,70%	34,50%	24,10%	18,00%	<b>27,90%</b>
<b>Dez./08</b>	20,30%	30,50%	20,00%	35,30%	35,50%	26,10%	19,80%	<b>29,20%</b>
<b>Jan./09</b>	31,90%	35,10%	27,70%	43,90%	39,50%	38,40%	32,00%	<b>38,20%</b>
<b>Fev./09</b>	38,90%	51,20%	40,80%	53,60%	52,00%	53,50%	41,00%	<b>48,80%</b>
<b>Mar./09</b>	44,50%	56,60%	45,90%	63,00%	59,20%	65,10%	50,40%	<b>57,40%</b>
<b>Abr./09</b>	62,80%	77,60%	69,00%	80,50%	70,70%	72,90%	66,20%	<b>73,40%</b>
<b>Mai./09</b>	76,68%	86,54%	81,62%	86,83%	80,41%	84,24%	75,12%	<b>82,04%</b>
<b>Jun./09</b>	88,90%	89,10%	85,70%	93,10%	88,70%	89,40%	83,80%	<b>89,00%</b>
<b>Jul./09</b>	88,90%	91,60%	94,60%	95,70%	96,50%	93,30%	92,30%	<b>94,50%</b>
<b>Ago./09</b>	99,22%	94,10%	96,88%	97,39%	97,06%	94,69%	96,55%	<b>96,97%</b>
<b>% em Agosto/08 - Safra 07/08:</b>	92,0%	90,0%	87,0%	89,0%	86,0%	86,0%	80,0%	<b>86,2%</b>

Fonte: Imea

### SOJA ESTIMATIVA SEMANAL DE COLHEITA SAFRA 08/09

Regiões do IMEA	Noroeste	Norte	Nordeste	Médio-Norte	Oeste	Centro-Sul	Sudeste	Mato Grosso
<b>Área</b>	<b>211.000</b>	<b>30.100</b>	<b>501.780</b>	<b>2.329.500</b>	<b>904.400</b>	<b>386.200</b>	<b>1.341.180</b>	<b>5.704.160</b>
<b>15-jan.</b>	0,00%	0,00%	0,00%	1,27%	3,24%	0,74%	0,31%	1,15%
<b>22-jan.</b>	0,00%	1,52%	0,00%	3,45%	8,37%	2,29%	0,74%	3,07%
<b>29-jan.</b>	2,51%	1,51%	0,00%	5,78%	11,29%	3,83%	3,57%	5,36%
<b>5-fev.</b>	3,51%	12,53%	1,92%	12,86%	14,62%	9,97%	4,92%	9,78%
<b>11-fev.</b>	12,04%	19,01%	6,37%	22,17%	25,50%	15,76%	9,43%	17,51%
<b>19-fev.</b>	13,53%	20,52%	7,99%	25,95%	28,90%	18,01%	11,48%	20,43%
<b>26-fev.</b>	23,53%	36,07%	10,67%	47,99%	40,50%	32,62%	20,78%	35,19%
<b>5-mar.</b>	41,47%	58,54%	19,72%	64,28%	54,37%	48,92%	34,59%	50,04%
<b>10-mar.</b>	57,45%	70,02%	28,10%	76,75%	66,93%	57,79%	50,89%	63,02%
<b>19-mar.</b>	75,00%	81,50%	40,00%	90,40%	80,00%	75,50%	64,10%	76,70%
<b>25-mar.</b>	84,50%	91,00%	53,90%	95,90%	90,00%	86,60%	77,10%	86,00%
<b>1-abr.</b>	90,60%	97,50%	62,00%	98,70%	94,00%	91,00%	85,50%	91,00%
<b>9-abr.</b>	99,00%	100,00%	74,90%	99,60%	97,60%	97,90%	90,60%	95,00%
<b>15-abr.</b>	100,0%	100,0%	87,1%	99,9%	99,8%	99,7%	96,10%	98,0%
<b>23-abr.</b>	100,0%	100,0%	93,20%	100,00%	100,00%	100,00%	99,10%	99,30%

Fonte: Imea

### CUSTO DE PRODUÇÃO SOJA - SAFRA 09/10 Base Agosto 2009

REGIÕES DO IMEA MUNICÍPIO REFERÊNCIA	SUDESTE CAMPO VERDE**	NORDESTE CANARANA**	CENTRO-SUL DIAMANTINO*	OESTE SAPEZAL*	MÉDIO-NORTE SORRISO*
<b>1. INSUMOS (R\$/ha)</b>	<b>R\$ 937,58</b>	<b>R\$ 818,66</b>	<b>R\$ 813,35</b>	<b>R\$ 809,54</b>	<b>R\$ 768,54</b>
<b>Sementes</b>	<b>R\$ 166,88</b>	<b>R\$ 175,24</b>	<b>R\$ 118,31</b>	<b>R\$ 111,50</b>	<b>R\$ 117,46</b>
Semente de Soja	R\$ 146,25	R\$ 131,24	R\$ 105,94	R\$ 99,13	R\$ 96,83
Semente de Milheto	R\$ 20,63	R\$ 44,00	R\$ 12,38	R\$ 12,38	R\$ 20,63
<b>Fertilizantes</b>	<b>R\$ 416,51</b>	<b>R\$ 406,37</b>	<b>R\$ 385,88</b>	<b>R\$ 437,50</b>	<b>R\$ 387,63</b>
Corretivos de Solo	R\$ 29,50	R\$ 34,75	R\$ 26,25	R\$ 35,75	R\$ 28,75
Macronutrientes	R\$ 380,06	R\$ 364,67	R\$ 352,69	R\$ 398,44	R\$ 351,94
Micronutrientes	R\$ 6,95	R\$ 6,95	R\$ 6,95	R\$ 3,31	R\$ 6,95
<b>Defensivos</b>	<b>R\$ 354,19</b>	<b>R\$ 237,06</b>	<b>R\$ 309,16</b>	<b>R\$ 260,54</b>	<b>R\$ 263,45</b>
Fungicidas	R\$ 148,14	R\$ 74,53	R\$ 107,88	R\$ 105,04	R\$ 74,29
Herbicidas	R\$ 97,81	R\$ 67,23	R\$ 94,44	R\$ 72,42	R\$ 70,04
Inseticidas	R\$ 87,58	R\$ 84,11	R\$ 86,05	R\$ 73,72	R\$ 104,89
Adjuvantes	R\$ 20,67	R\$ 11,18	R\$ 20,79	R\$ 9,35	R\$ 14,23
<b>2. OPERAÇÕES AGRÍCOLAS (R\$/ha)</b>	<b>R\$ 179,44</b>	<b>R\$ 156,81</b>	<b>R\$ 169,55</b>	<b>R\$ 180,55</b>	<b>R\$ 199,77</b>
Mão de Obra	R\$ 24,58	R\$ 20,95	R\$ 22,95	R\$ 23,96	R\$ 29,51
Gradagem Aradora	R\$ 36,89	R\$ 29,88	R\$ 36,67	R\$ 36,46	R\$ 37,00
Gradagem Niveladora	R\$ 18,27	R\$ 14,76	R\$ 18,16	R\$ 18,05	R\$ 18,32
Adubação e Semeadura	R\$ 37,71	R\$ 26,09	R\$ 27,49	R\$ 38,70	R\$ 28,65
Aplicações	R\$ 20,44	R\$ 28,57	R\$ 22,93	R\$ 22,84	R\$ 20,48
Colheita	R\$ 38,97	R\$ 33,19	R\$ 38,79	R\$ 38,00	R\$ 63,23
Dessecação Pós Colheita	R\$ 2,57	R\$ 3,37	R\$ 2,56	R\$ 2,55	R\$ 2,58
<b>A - CUSTO OPERACIONAL (1 + 2)</b>	<b>R\$ 1.117,02</b>	<b>R\$ 975,47</b>	<b>R\$ 982,90</b>	<b>R\$ 990,08</b>	<b>R\$ 968,31</b>
<b>CUSTO OPERACIONAL US\$</b>	<b>\$607,08</b>	<b>\$530,15</b>	<b>\$534,19</b>	<b>\$538,09</b>	<b>\$526,26</b>
<b>3 - OUTROS CUSTOS (R\$/ha)</b>	<b>R\$ 366,58</b>	<b>R\$ 381,97</b>	<b>R\$ 322,57</b>	<b>R\$ 320,80</b>	<b>R\$ 372,11</b>
Assistência Técnica	R\$ 9,38	R\$ 8,19	R\$ 8,13	R\$ 8,10	R\$ 7,69
Transporte da Produção	R\$ 57,20	R\$ 52,00	R\$ 36,40	R\$ 41,60	R\$ 36,40
Armazenagem e Beneficiamento	R\$ 65,72	R\$ 81,46	R\$ 83,75	R\$ 73,07	R\$ 82,61
Impostos	R\$ 71,20	R\$ 67,66	R\$ 68,97	R\$ 62,83	R\$ 68,31
Seguros	R\$ 5,44	R\$ 4,21	R\$ 4,46	R\$ 5,37	R\$ 5,16
Financiamentos	R\$ 76,78	R\$ 72,27	R\$ 75,60	R\$ 75,25	R\$ 71,44
Custos Administrativos	R\$ 80,87	R\$ 96,18	R\$ 45,25	R\$ 54,59	R\$ 100,51
<b>B - CUSTOS VARIÁVEIS (1 + 2 + 3)</b>	<b>R\$ 1.483,60</b>	<b>R\$ 1.357,44</b>	<b>R\$ 1.305,47</b>	<b>R\$ 1.310,89</b>	<b>R\$ 1.340,42</b>
<b>CUSTO VARIÁVEIS US\$</b>	<b>\$806,30</b>	<b>\$737,74</b>	<b>\$709,49</b>	<b>\$712,44</b>	<b>\$728,49</b>
<b>C - CUSTOS FIXOS (R\$/ha)</b>	<b>R\$ 315,50</b>	<b>R\$ 268,15</b>	<b>R\$ 276,67</b>	<b>R\$ 285,95</b>	<b>R\$ 320,68</b>
<b>CUSTO FIXOS US\$</b>	<b>\$171,47</b>	<b>\$145,73</b>	<b>\$150,36</b>	<b>\$155,41</b>	<b>\$174,28</b>
Depreciação de máq. e equipam.	R\$ 41,69	R\$ 33,16	R\$ 35,08	R\$ 40,04	R\$ 42,68
Custo da terra	R\$ 273,81	R\$ 234,99	R\$ 241,59	R\$ 245,91	R\$ 278,01
<b>CUSTO TOTAL R\$ (B+C)</b>	<b>R\$ 1.799,10</b>	<b>R\$ 1.625,59</b>	<b>R\$ 1.582,14</b>	<b>R\$ 1.596,84</b>	<b>R\$ 1.661,10</b>
<b>CUSTO TOTAL US\$</b>	<b>\$977,77</b>	<b>\$883,47</b>	<b>\$859,86</b>	<b>\$867,85</b>	<b>\$902,77</b>

#### Considerações:

\* Estimativa para Soja Convencional

\*\* Estimativa para Soja Transgênica

Estimativa de Produtividade: 52 sc/ha

Tx.Câmbio Média Mensal: R\$ 1,84

Referência: Agosto/09

Fonte: IMEA

### EXPORTAÇÃO TOTAL DE SOJA EM GRÃO - MATO GROSSO

Ano/mês	2004		2005		2006		2007		2008		2009	
	Toneladas	MM US\$	Toneladas	MM US\$	Toneladas	MM US\$	Toneladas	MM US\$	Toneladas	MM US\$	Toneladas	MM US\$
Janeiro	127.729	37,132	188.233	40,176	422.991	106,081	246.806	63,764	304.102	130,614	340.279	150,819
Fevereiro	163.958	41,290	241.780	52,649	599.501	141,512	340.939	88,684	129.376	56,577	437.800	163,902
Março	647.402	185,228	909.185	199,705	1.457.448	341,007	944.069	255,846	737.258	306,155	1.627.539	596,597
Abril	418.704	118,139	1.209.560	270,954	1.211.097	270,918	1.306.427	348,730	1.422.749	580,588	1.822.194	610,794
Mai	692.933	183,831	1.010.455	230,137	1.036.410	227,168	853.921	220,736	1.527.131	628,721	1.601.717	595,103
Junho	553.812	147,379	1.081.734	255,399	556.050	123,391	757.118	201,137	1.170.725	473,421	1.708.687	721,405
Julho	522.004	149,387	918.826	226,399	1.270.396	285,496	574.516	154,181	1.107.519	500,768	1281.830	567.825
Agosto	484.003	136,308	1.094.179	270,507	1.088.109	246,256	649.357	182,374	673.321	345,549	921.760	411,205
Setembro	524.063	146,946	945.668	231,058	757.823	170,675	355.631	106,491	502.828	221,246	-	-
Outubro	338.366	84,573	697.171	168,090	796.773	179,651	357.963	115,306	467.266	233,340	-	-
Novembro	302.502	72,481	351.630	85,302	494.906	116,361	253.471	83,669	265.200	123,304	-	-
Dezembro	265.967	65,235	437.969	106,144	229.095	54,776	181.920	68,305	353.591	149,575	-	-
<b>ACUMULADO</b>	<b>5.041.443</b>	<b>1.367,928</b>	<b>9.086.389</b>	<b>2.136,519</b>	<b>9.920.599</b>	<b>2.263,292</b>	<b>6.822.137</b>	<b>1.889,223</b>	<b>8.661.067</b>	<b>3.749,858</b>	<b>9.741.806</b>	<b>3.818</b>

Fonte:Secex

### EXPORTAÇÕES DE SOJA EM GRÃO DE MATO GROSSO POR DESTINO (T)

DESTINO	jan/09	fev/09	mar/09	abr/09	mai/09	jun/09	jul/09	ago/09	set/09	out/09	nov/09	dez/09	ACUMULADO
CHINA	5.992	125.072	687.749	1.130.470	931.321	986.615	724.829	567.666	-	-	-	-	5.159.874
HOLANDA	127.303	10.512	199.823	87.744	35.255	124.032	91.187	71.486	-	-	-	-	747.342
ESPANHA	11.815	104.221	208.451	173.862	84.066	81.700	153.509	48.335	-	-	-	-	865.959
ITÁLIA	64.182	42.185	43.009	96.758	91.894	46.010	38.801	10.693	-	-	-	-	433.532
TAILÂNDIA	-	-	139422	14.059	31.889	23.071	81.013	-	-	-	-	-	289.454
REINO UNIDO	44.180	52.269	61.708	47.079	59.592	70.650	12.873	36.095	-	-	-	-	384.445
NORUEGA	25.732	29.587	28.547	-	31.375	29.504	-	26.250	-	-	-	-	170.994
ALEMANHA	47.914	0	46026	49.412	-	67.481	40.332	-	-	-	-	-	251.165
PORTUGAL	-	46.620	7.689	19.096	97.773	75.803	7.888	10.000	-	-	-	-	264.870
BÉLGICA	-	-	47497	397	54.690	-	33.550	-	-	-	-	-	136.134
COREIA DO SUL	-	-	0	28.064	23.047	-	-	31.733	-	-	-	-	82.844
JAPÃO	-	-	10848	72.347	15.415	-	48.895	-	-	-	-	-	147.505
SUÍÇA	-	-	3038	11.000	-	-	-	-	-	-	-	-	14.038
OUTROS	13.161	27.333	143.732	91.905	145.400	203.822	48.794	802.259	-	-	-	-	1.476.406

Fonte:Secex

### ESCOAMENTO DA SOJA EM GRÃO DE MATO GROSSO (T)

PORTOS	jan/09	fev/09	mar/09	abr/09	mai/09	jun/09	jul/09	ago/09	set/09	out/09	nov/09	dez/09	ACUMULADO
SANTOS (SP)	51.747	212.632	989.205	1.121.546	1.044.229	1.037.089	811.646	451.115	-	-	-	-	5.716.205
PARANAGUÁ (PR)	17.741	37.813	169.163	163.832	160.661	188.883	58.229	136.870	-	-	-	-	933.191
MANAUS (AM)	145.971	71.772	127.394	174.402	210.648	171.731	155.040	77.242	-	-	-	-	1.134.199
SÃO FRANCISCO DO SUL (SC)	10.485	-	51.759	97.112	32.346	74.583	73.498	56.353	-	-	-	-	396.315
VITÓRIA (ES)	12.423	62.652	211.176	190.374	112.434	105.932	136.726	99.270	-	-	-	-	930.988
CÁCERES (MT)	5.921	6.027	-	-	-	-	-	-	-	-	-	-	11.948
SÃO LUÍS (MA)	-	-	-	3.977	2.500	19.052	12.409	44.963	-	-	-	-	82.901
SANTARÉM (PA)	95.992	46.904	81.842	70.953	38.899	111.418	34.283	55.948	-	-	-	-	539.239
ITAJAÍ (SC)	-	-	-	-	-	-	-	-	-	-	-	-	0
RIO GRANDE (RS)	-	-	-	-	-	-	-	-	-	-	-	-	0
<b>TOTAL</b>	<b>340.279</b>	<b>437.800</b>	<b>1.627.539</b>	<b>1.822.194</b>	<b>1.601.717</b>	<b>1.708.687</b>	<b>1.281.830</b>	<b>921.760</b>	<b>-</b>	<b>-</b>	<b>-</b>	<b>-</b>	<b>9.644.285</b>

Fonte:Secex

### EXPORTAÇÃO TOTAL DE FARELO - MATO GROSSO

Ano/mês	2004		2005		2006		2007		2008		2009	
	Toneladas	MM US\$	Toneladas	MM US\$	Toneladas	MM US\$	Toneladas	MM US\$	Toneladas	MM US\$	Toneladas	MM US\$
Janeiro	121.658	28,237	209.859	41,330	261.893	57,267	286.746	63,242	139.650	47,141	388.483	129,835
Fevereiro	262.277	61,278	249.445	47,312	160.212	32,718	154.815	34,286	149.709	51,888	83.192	29,850
Março	208.833	50,643	295.880	56,091	362.751	73,482	220.291	52,238	269.961	92,594	292.86	96,780
Abril	233.701	58,767	393.533	77,251	208.825	40,064	228.923	52,513	235.998	84,298	401.384	130,645
Mai	341.486	90,772	397.519	78,771	193.555	35,866	396.325	85,922	423.955	150,204	340.271	123,432
Junho	205.230	54,771	374.664	75,404	180.557	34,545	<b>216.132</b>	47,307	321.488	117,187	406.498	167,423
Julho	234.340	56,674	402.487	80,409	376.474	73,498	300.881	68,300	391.286	152,748	387.432	166,710
Agosto	236.129	49,016	247.090	53,131	321.544	66,701	311.305	73,266	237.146	90,486	346.716	144,807
Setembro	276.987	56,419	314.219	68,580	286.454	54,895	264.855	65,415	343.604	136,485	-	-
Outubro	379.494	80,439	227.460	47,784	215.092	43,562	282.870	82,448	318.004	109,133	-	-
Novembro	352.660	71,390	373.578	80,144	199.997	42,641	151.850	47,439	342.049	123,337	-	-
Dezembro	261.809	48,454	203.216	42,352	220.380	48,869	173.789	53,470	232.340	74,438	-	-
<b>ACUMULADO</b>	<b>3.114.605</b>	<b>706,861</b>	<b>3.688.950</b>	<b>748,557</b>	<b>2.987.735</b>	<b>604,109</b>	<b>2.988.781</b>	<b>725,846</b>	<b>3.405.191</b>	<b>1.229,940</b>	<b>2.353.976</b>	<b>97,648</b>

Fonte:Secex

### EXPORTAÇÃO TOTAL DE ÓLEO - MATO GROSSO

Ano/mês	2004		2005		2006		2007		2008		2009	
	Toneladas	MM US\$	Toneladas	MM US\$	Toneladas	MM US\$	Toneladas	MM US\$	Toneladas	MM US\$	Toneladas	MM US\$
Janeiro	13.775	8,011	45.974	23,200	30.469	13,547	2.236	1,427	28.728	31,128	36.880	25,713
Fevereiro	85.499	45,951	54.424	25,655	18.845	8,406	20.116	12,279	18.470	19,601	6.055	4,745
Março	19.082	11,549	46.869	22,474	59.816	28,619	29.497	18,120	17.692	19,075	46.059	29,106
Abril	7.932	4,774	33.326	16,032	19.479	9,223	31.350	19,995	24.404	30,809	34.563	28,803
Mai	14.360	8,881	90.477	43,884	19.624	9,438	62.186	39,783	34.273	44,015	55.284	42,638
Junho	75.443	40,601	76.311	35,244	16.678	8,472	32.741	23,224	42.036	55,715	24.219	21,017
Julho	67.480	35,312	130.146	58,738	70.794	34,436	33.340	24,648	47.244	63,194	64.968	54,210
Agosto	93.287	47,512	63.211	28,796	56.284	29,223	57.682	45,823	26.338	33,087	63.566	54,619
Setembro	37.125	19,862	45.631	20,998	37.946	19,892	33.557	27,685	81.137	93,697	-	-
Outubro	29.248	14,427	76.629	36,324	69.596	37,084	50.815	44,408	48.851	50,980	-	-
Novembro	65.049	33,354	66.178	30,660	9.270	4,827	21.803	19,831	51.914	48,749	-	-
Dezembro	9.638	4,536	71.484	32,670	44.617	28,177	14.378	14,300	21.019	17,586	-	-
<b>ACUMULADO</b>	<b>517.916</b>	<b>274,771</b>	<b>800.661</b>	<b>374,676</b>	<b>453.419</b>	<b>231,345</b>	<b>389.702</b>	<b>291,525</b>	<b>442.113</b>	<b>507,636</b>	<b>331.593</b>	<b>260,851</b>

Fonte:Secex

**Presidente:** Rui Carlos Ottoni Prado  
**Superintendente:** Seneri Kernbeis Paludo  
**Elaboração:** Maria Amélia Tirloni



**Equipe Técnica:** Anamaria G. Martins, Emerson Moura, Flávia Masotti, Luana de Almeida, Lucélia Avi, Mayara Infantino, Otávio Celidonio, Tiago Corrêa, Alexandre Ribeiro, Cristiano Noetzold, Daniel Ferreira, Ludimila Pereira, Rubiane Prado e Stefania Pasqualotto.

*Mato-  
naíl: ir*

INDICADOR	ATUAL	ANTERIOR
SELIC (ao ano)	8,75%	9,25%
TJLP (ao ano)	6,00%	6,25%
IPCA 08/09	0,15%	0,24%
IPCA 12 meses	4,28%	4,41%
IGP-DI 08/09	0,09%	-0,64%
IGP-DI 12 meses	-0,53%	-1,00%