

OFERTADO: Três meses após ter se iniciado a colheita da maior safra de milho de Mato Grosso, muitas movimentações foram realizadas do lado da demanda, especialmente por intervenções governamentais. A Conab se fez presente antes mesmo da colheita, em março, com leilões de Contrato de Opção de vendas, os quais já estão sendo pagos, e continuou com as intervenções através das aquisições oficiais, AGF, Pepro e PEP, que somadas acumulam mais de 5 milhões de toneladas até o último edital divulgado. Mesmos com esse incentivo expressivo, o mercado permanece com baixa liquidez e os preços continuam em estabilidade, significativamente menores que em 2008, chegando a um deságio de 46% em Sorriso, onde média de preços de setembro de 2009 está em R\$ 6,76. A relação entre o estoque final e o consumo continua elevada, visto que há pouca participação do maior consumidor dos grãos mato-grossenses, o mercado internacional, com pouco mais de 3% da produção até agosto. Resta saber o que será suficiente para dinamizar este mercado e quais serão as definições para próximo ciclo, diante da proximidade da safra de soja 2009/10, que já está sendo plantada.

MERCADO DISPONÍVEL: No contexto geral, o mercado de milho no estado ainda se mostra praticamente estagnado. Apesar dos incentivos governamentais através dos leilões ofertados pela Conab, as negociações do grão ainda apresentam-se em ritmo lento. Acompanhando essa tendência, os preços praticados durante a semana também se mostraram incapacitados na grande maioria para alcançar os preços preestabelecidos pelo governo. Em Lucas do Rio Verde as indicações de preços na semana variaram entre R\$ 7,80/sc e R\$ 8,20/sc. Já em Sapezal, os preços apontados na semana variaram entre R\$ 7,20/sc e R\$ 7,50/sc.

Preços de Milho (R\$/sc)

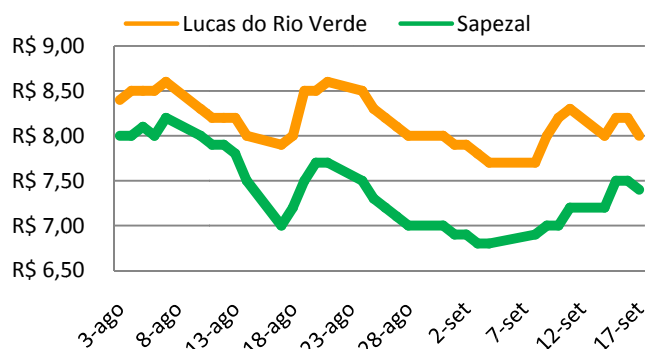

Exportações do Milho Mato Grosso (toneladas)

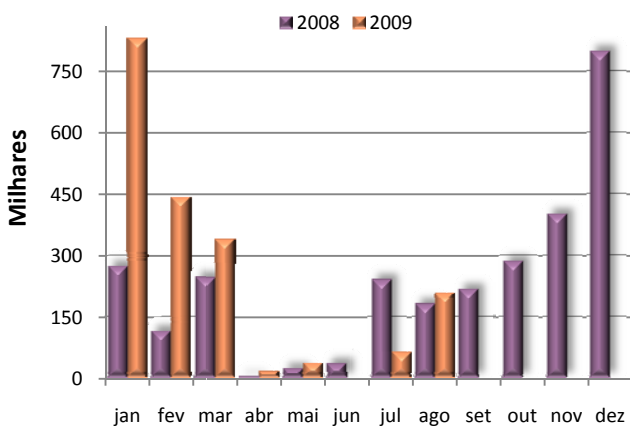

EXPORTAÇÕES DE MILHO MATO GROSSO: O embarque de milho mato-grossense apresentado no mês de agosto de 2009 voltou a superar o volume embarcado em 2008, visto que totalizou 208,2 mil toneladas, superando em 15% o mesmo período do ano anterior. Já em comparação com o mês anterior, julho de 2009, este volume representou um incremento de 228%. Com isso o total embarcado em 2009 ultrapassou as 1,93 milhões de toneladas. No entanto vale ressaltar que a produção de Mato Grosso é exclusivamente de segunda safra, ou seja, começa efetivamente a ser exportado a partir de julho. Da safra 08/09 totalizam 271,6 mil toneladas destinadas ao mercado internacional, o que representa pouco mais de 3% da safra.

PREÇOS DE MILHO

Municípios	Segunda-feira	Terça-feira	Quarta-feira	Quinta-feira	Sexta-feira	Variação semanal	Variação mensal
Sorriso	R\$ 6,90	R\$ 7,00	R\$ 7,00	R\$ 6,80	R\$ 6,50	-13%	-20%
Sapezal	R\$ 7,20	R\$ 7,50	R\$ 7,50	R\$ 7,40	R\$ 7,20	-6%	-10%
Campo Verde	R\$ 10,00	R\$ 10,20	R\$ 10,20	R\$ 10,00	R\$ 9,90	-4%	-1%
Diamantino	R\$ 7,90	R\$ 8,00	R\$ 8,00	R\$ 7,90	R\$ 7,80	-6%	-5%
Canarana	R\$ 10,80	R\$ 11,00	R\$ 11,00	R\$ 10,90	R\$ 10,80	-8%	-2%

Unidade: R\$/sc, valor sem desconto de impostos.

Variação semanal relação preço de sexta versus sexta anterior.

Variação mensal relação preço de 18/08.

Fonte: Imea

NÚMEROS DA SEMANA

Municípios	Segunda-feira	Terça-feira	Quarta-feira	Quinta-feira	Sexta-feira	Variação semanal	Variação mensal
Dólar*	1,82	1,81	1,80	1,80	1,80	-2%	-2%
Milho CBOT**	3,05	3,69	3,58	3,51	3,40	17%	8%
Milho BM&F***	19,45	19,45	-	-	-	-	-

*R\$/US\$

**US\$/Bushel

***R\$/sc/Campinas

Fonte: Bacen, Corretoras, BM&F e CBOT/CME

PREÇOS DE INSUMOS MILHO

Municípios	Sorriso			Campo Verde		
	Agosto	Setembro	Variação	Agosto	Setembro	Variação
Uréia (t)	\$ 489,50	\$ 437,71	-11%	\$ 481,53	\$ 428,83	-11%
08.16.16 (t)	\$ 478,15	\$ 437,71	-8%	\$ 470,18	\$ 428,83	-9%
06.20.30 (t)	\$ 581,96	\$ 578,98	-1%	\$ 573,99	\$ 570,10	-1%
04.30.20 (t)	\$ 527,25	\$ 504,45	-4%	\$ 519,28	\$ 495,58	-5%
06.30.10 (t)	\$ 442,02	\$ 451,47	2%	\$ 434,05	\$ 442,59	2%

Fonte: Imea

Análise – Milho

18 de setembro de 2009

Número: 71

Milho: Estimativa de Área - safra 08/09

Regiões do Imea	Participação %	Área 07/08	Área 08/09 Julho	Área 08/09 Agosto	Varição Anual	Varição Mensal
Noroeste	3,1%	52.350	60.150	60.150	14,9%	0,0%
Norte	0,4%	7.300	4.900	4.900	-32,9%	0,0%
Nordeste	1,8%	30.750	37.700	36.700	19,3%	-2,7%
Médio-Norte	47,7%	796.500	802.000	802.000	0,7%	0,0%
Oeste	16,1%	268.300	285.900	285.900	6,6%	0,0%
Centro-Sul	6,1%	101.950	95.000	91.000	-10,7%	-4,2%
Sudeste	24,8%	413.850	401.400	395.900	-4,3%	-1,4%
Mato Grosso	100%	1.671.000	1.687.050	1.676.550	0,3%	-0,6%

Unidade: Área em hectares

Fonte: Imea

Milho: Estimativa de Produtividade - safra 08/09

Regiões do Imea	Varição em relação a MT	Produtividade 07/08	Produtividade 08/09 Julho	Produtividade 08/09 Agosto	Varição Anual	Varição Mensal
Noroeste	-618	4.025	3.962	4.750	18,0%	19,9%
Norte	-846	3.796	3.960	4.286	12,9%	8,2%
Nordeste	-551	4.092	3.960	4.718	15,3%	19,1%
Médio-Norte	13	4.656	4.310	5.146	10,5%	19,4%
Oeste	317	4.960	4.227	5.339	7,6%	26,3%
Centro-Sul	-157	4.485	4.031	5.006	11,6%	24,2%
Sudeste	-59	4.584	4.196	4.846	5,7%	15,5%
Mato Grosso	23%	4.642	4.232	5.074	9,3%	19,9%

Unidade: Produtividade em kg/ha

Fonte: Imea

Milho: Estimativa de Produção - safra 08/09

Regiões do Imea	Participação %	Produção 07/08	Produção 08/09 Julho	Produção 08/09 Agosto	Varição Anual	Varição Mensal
Noroeste	2,7%	210.690	238.314	285.732	35,6%	19,9%
Norte	0,4%	27.714	19.404	21.000	-24,2%	8,2%
Nordeste	1,6%	125.820	149.292	173.136	37,6%	16,0%
Médio-Norte	47,8%	3.708.270	3.456.900	4.126.920	11,3%	19,4%
Oeste	17,2%	1.330.725	1.208.622	1.526.370	14,7%	26,3%
Centro-Sul	5,9%	457.239	382.920	455.568	-0,4%	19,0%
Sudeste	24,5%	1.896.924	1.684.074	1.918.572	1,1%	13,9%
Mato Grosso	100%	7.757.382	7.139.526	8.507.298	9,7%	19,2%

Unidade: Produção em toneladas

Fonte: Imea

O Boletim de Grãos é uma publicação semanal do IMEA – Instituto Mato-grossense de Economia Agropecuária. Sugestões e críticas poderão ser enviadas para o e-mail: imea-mt@imea.com.br

MILHO: ESTIMATIVA DE COMERCIALIZAÇÃO - SAFRA 08/09

Regiões do Imea	Noroeste	Norte	Nordeste	Médio-Norte	Oeste	Centro-Sul	Sudeste	Mato Grosso
Área	60.150	4.900	36.700	802.000	285.900	91.000	395.900	1.676.550
Produção	285.732	21.000	173.136	4.126.920	1.526.370	455.568	1.918.572	8.507.298
Jun./09	8,8%	10,5%	9,1%	22,6%	22,2%	18,5%	17,6%	20,3%
Jul./09	21%	17,2%	30,4%	30,6%	34,0%	23,4%	24,3%	28,9%
Ago./09	25,0%	26,2%	51,0%	35,2%	41,0%	28,5%	29,4%	34,3%

*Unidades: Área em hectares e Produção em toneladas

Fonte: Imea

MILHO: ACOMPANHAMENTO DE PLANTIO 2ª SAFRA 08/09

Regiões do Imea	Noroeste	Norte	Nordeste	Médio-Norte	Oeste	Centro-Sul	Sudeste	Mato Grosso
Área	60.150	4.900	36.700	802.000	285.900	91.000	395.900	1.676.550
22/jan	0,0%	0,0%	0,0%	1,0%	1,9%	0,0%	0,4%	0,9%
29/jan	1,4%	0,1%	0,0%	2,2%	3,9%	0,1%	1,9%	2,2%
5/fev	13,3%	9,0%	5,9%	16,6%	19,9%	19,5%	5,2%	14,0%
12/fev	19,5%	15,2%	8,3%	29,3%	32,3%	29,8%	13,0%	24,8%
19/fev	22,1%	20,4%	24,3%	41,7%	37,7%	38,8%	16,6%	33,2%
25/fev	64,1%	82,0%	59,0%	77,7%	67,1%	51,2%	26,8%	60,0%
5-mar	72,4%	91,0%	71,7%	89,9%	77,4%	73,2%	41,6%	73,0%
10-mar	81,6%	98,0%	98,1%	98,9%	93,0%	91,6%	74,0%	90,3%
19-mar	99,4%	100,0%	100,0%	99,8%	100,0%	100,0%	96,9%	99,0%

Unidade: % da área

Fonte: Imea

ACOMPANHAMENTO DE COLHEITA MILHO 2ª SAFRA 08/09

Regiões do Imea	Noroeste	Norte	Nordeste	Médio-Norte	Oeste	Centro-Sul	Sudeste	Mato Grosso
Área	60.150	4.900	36.700	802.000	285.900	91.000	395.900	1.676.550
11/jun	0,0%	0,0%	1,0%	4,0%	1,0%	1,0%	0,0%	2,3%
18/jun	2,0%	5,0%	3,0%	9,0%	9,0%	5,0%	2,0%	6,7%
25/jun	4,0%	14,0%	8,0%	15,0%	14,0%	7,0%	3,0%	11,1%
2/jul	14,0%	25,0%	13,0%	30,0%	23,0%	13,0%	6,0%	20,8%
9/jul	24,0%	42,0%	26,0%	50,0%	32,0%	22,0%	10,0%	34,0%
16/jul	39,0%	52,0%	44,0%	63,0%	43,0%	34,0%	15,0%	44,5%
23/jul	49,0%	59,0%	59,0%	79,0%	62,0%	52,0%	21,0%	58,7%
30/jul	76,0%	92,0%	85,0%	91,0%	72,0%	69,0%	34,0%	72,7%
6/ago	93,0%	99,0%	95,0%	98,0%	84,0%	82,0%	51,0%	83,4%
13/ago	99,0%	100,0%	99,0%	100,0%	93,0%	91,0%	72,0%	91,5%
20/ago	100,0%	100,0%	100,0%	100,0%	97,0%	97,0%	82,0%	91,5%
27/ago	100,0%	100,0%	100,0%	100,0%	99,0%	99,0%	92,0%	98,0%
3/set	100,0%	100,0%	100,0%	100,0%	100,0%	100,0%	98,0%	99,5%
% em 29 Agosto/08 - da safra 07/08	100,0%	100,0%	100,0%	100,0%	100,0%	100,0%	98,0%	99,4%

Fonte: Imea

O Boletim de Grãos é uma publicação semanal do IMEA – Instituto Mato-grossense de Economia Agropecuária.

Sugestões e críticas poderão ser enviadas para o e-mail: imea-mt@imea.com.br

Análise – Milho

18 de setembro de 2009

Número: 71

CUSTO DE PRODUÇÃO MILHO - SAFRA 08/09

CAMPO VERDE - Agosto/09

Componentes do Custo	Alta Tecnologia - 80 sc/ha		Média Tecnologia - 70 sc/ha		Baixa Tecnologia - 60 sc/ha	
	Valor	Participação no Custo Operacional (%)	Valor	Participação no Custo Operacional (%)	Valor	Participação no Custo Operacional (%)
1. INSUMOS	R\$ 649,87	88,3%	R\$ 554,23	86,6%	R\$ 373,35	81,3%
Sementes	R\$ 142,35	19,3%	R\$ 105,87	16,5%	R\$ 84,72	18,4%
Semente de Milho	R\$ 142,35	19,3%	R\$ 105,87	16,5%	R\$ 84,72	18,4%
Fertilizantes	R\$ 305,29	41,5%	R\$ 244,23	38,1%	R\$ 174,30	37,9%
Macronutriente	R\$ 305,29	41,5%	R\$ 244,23	38,1%	R\$ 174,30	37,9%
Micronutriente	R\$ 0,00	0,0%	R\$ 0,00	0,0%	R\$ 0,00	0,0%
Defensivos	R\$ 202,24	27,5%	R\$ 204,14	31,9%	R\$ 114,33	24,9%
Fungicida	R\$ 43,53	5,9%	R\$ 59,44	9,3%	R\$ 0,00	0,0%
Herbicida	R\$ 31,17	4,2%	R\$ 31,17	4,9%	R\$ 31,17	6,8%
Inseticida	R\$ 122,85	16,7%	R\$ 108,83	17,0%	R\$ 78,46	17,1%
Adjuvante	R\$ 4,70	0,6%	R\$ 4,70	0,7%	R\$ 4,70	1,0%
2. OPERAÇÕES AGRÍCOLAS	R\$ 86,06	11,7%	R\$ 86,06	13,4%	R\$ 86,06	18,7%
Mão de Obra	R\$ 10,27	1,4%	R\$ 10,27	1,6%	R\$ 10,27	2,2%
Adubação e Semeadura	R\$ 23,00	3,1%	R\$ 23,00	3,6%	R\$ 23,00	5,0%
Aplicações	R\$ 16,33	2,2%	R\$ 16,33	2,6%	R\$ 16,33	3,6%
Colheita	R\$ 36,46	5,0%	R\$ 36,46	5,7%	R\$ 36,46	7,9%
Aplicação Aérea	-	-	-	-	-	-
A - CUSTO OPERACIONAL (1 + 2)	R\$ 735,93	100,0%	R\$ 640,29	100,0%	R\$ 459,41	100,0%
A - CUSTO OPERACIONAL (US\$)	\$399,96		\$347,98		\$249,68	
3 - OUTROS CUSTOS	R\$ 276,96	-	R\$ 251,83	-	R\$ 218,85	-
Assistência Técnica	R\$ 6,50	-	R\$ 5,54	-	R\$ 3,73	-
Transporte da Produção	R\$ 88,00	-	R\$ 77,00	-	R\$ 66,00	-
Armazenagem e Beneficiamento	R\$ 24,23	-	R\$ 21,20	-	R\$ 18,17	-
Impostos	R\$ 18,57	-	R\$ 16,25	-	R\$ 13,93	-
Seguros	R\$ 4,50	-	R\$ 4,50	-	R\$ 4,50	-
Financiamentos	R\$ 53,22	-	R\$ 45,39	-	R\$ 30,58	-
Custos Administrativos	R\$ 81,94	-	R\$ 81,94	-	R\$ 81,94	-
B - CUSTOS VARIÁVEIS (1 + 2+3)	R\$ 1.012,89	-	R\$ 892,11	-	R\$ 678,26	-
B - CUSTOS VARIÁVEIS (US\$)	\$550,48		\$484,84		\$368,62	
C - CUSTOS FIXOS	R\$ 149,00	-	R\$ 149,00	-	R\$ 149,00	-
C - CUSTOS FIXOS (US\$)	\$80,98		\$80,98		\$80,98	
Depreciação de máq. e equipam.	R\$ 36,26	-	R\$ 36,26	-	R\$ 36,26	-
Custo da terra	R\$ 112,75	-	R\$ 112,75	-	R\$ 112,75	-
CUSTO TOTAL (B+C)	R\$ 1.161,90	-	R\$ 1.041,12	-	R\$ 827,27	-
CUSTO TOTAL (US\$)	\$631,47		\$565,82		\$449,60	

Considerações:

Tx.Câmbio Média Mensal: R\$ 1,84

Referência: Agosto/09

Fonte: IMEA

CUSTO DE PRODUÇÃO MILHO - SAFRA 08/09

SORRISO - Agosto/09

Componentes do Custo	Alta Tecnologia - 80 sc/ha		Média Tecnologia - 70 sc/ha		Baixa Tecnologia - 60 sc/ha	
	Valor	Participação no Custo Operacional (%)	Valor	Participação no Custo Operacional (%)	Valor	Participação no Custo Operacional (%)
1. INSUMOS	R\$ 705,86	85,4%	R\$ 539,93	81,7%	R\$ 411,20	78,0%
Sementes	R\$ 190,00	23,0%	R\$ 175,00	26,5%	R\$ 160,00	30,4%
Semente de Milho	R\$ 190,00	23,0%	R\$ 175,00	26,5%	R\$ 160,00	30,4%
Fertilizantes	R\$ 304,63	36,9%	R\$ 232,98	35,3%	R\$ 152,32	28,9%
Macronutriente	R\$ 304,63	36,9%	R\$ 232,98	35,3%	R\$ 152,32	28,9%
Micronutriente	R\$ 0,00	0,0%	R\$ 0,00	0,0%	R\$ 0,00	0,0%
Defensivos	R\$ 211,23	25,6%	R\$ 131,95	20,0%	R\$ 98,89	18,8%
Fungicida	R\$ 46,64	5,6%	R\$ 16,58	2,5%	R\$ 0,00	0,0%
Herbicida	R\$ 52,22	6,3%	R\$ 52,22	7,9%	R\$ 47,95	9,1%
Inseticida	R\$ 109,18	13,2%	R\$ 59,97	9,1%	R\$ 47,76	9,1%
Adjuvante	R\$ 3,18	0,4%	R\$ 3,18	0,5%	R\$ 3,18	0,6%
2. OPERAÇÕES AGRÍCOLAS	R\$ 120,69	14,6%	R\$ 120,69	18,3%	R\$ 115,69	22,0%
Mão de Obra	R\$ 10,17	1,2%	R\$ 10,17	1,5%	R\$ 10,17	1,9%
Adubação e Semeadura	R\$ 23,39	2,8%	R\$ 23,39	3,5%	R\$ 23,39	4,4%
Aplicações	R\$ 14,34	1,7%	R\$ 14,34	2,2%	R\$ 9,34	1,8%
Colheita	R\$ 35,83	4,3%	R\$ 35,83	5,4%	R\$ 35,83	6,8%
Aplicação Aérea	R\$ 36,96	R\$ 0,04	R\$ 36,96	R\$ 0,06	R\$ 36,96	R\$ 0,07
A - CUSTO OPERACIONAL (1 + 2)	R\$ 826,55	100,0%	R\$ 660,62	100,0%	R\$ 526,89	100,0%
A - CUSTO OPERACIONAL (US\$)	\$449,21		\$359,03		\$286,36	
3 - OUTROS CUSTOS	R\$ 278,48	-	R\$ 249,62	-	R\$ 224,82	-
Assistência Técnica	R\$ 7,18	-	R\$ 5,52	-	R\$ 4,26	-
Transporte da Produção	R\$ 56,00	-	R\$ 49,00	-	R\$ 42,00	-
Armazenagem e Beneficiamento	R\$ 24,29	-	R\$ 21,25	-	R\$ 18,22	-
Impostos	R\$ 13,97	-	R\$ 12,22	-	R\$ 10,47	-
Seguros	R\$ 3,81	-	R\$ 3,81	-	R\$ 3,81	-
Financiamentos	R\$ 66,73	-	R\$ 51,31	-	R\$ 39,56	-
Custos Administrativos	R\$ 106,51	-	R\$ 106,51	-	R\$ 106,51	-
B - CUSTOS VARIÁVEIS (1 + 2 + 3)	R\$ 1.105,03	-	R\$ 910,24	-	R\$ 751,72	-
B - CUSTOS VARIÁVEIS (US\$)	\$600,56		\$494,70		\$408,54	
C - CUSTOS FIXOS	R\$ 121,68	-	R\$ 121,68	-	R\$ 121,68	-
C - CUSTOS FIXOS (US\$)	\$66,13		\$66,13		\$66,13	
Depreciação de máq. e equipam.	R\$ 42,25	-	R\$ 42,25	-	R\$ 42,25	-
Custo da terra	R\$ 79,43	-	R\$ 79,43	-	R\$ 79,43	-
CUSTO TOTAL (B+C)	R\$ 1.226,71	-	R\$ 1.031,92	-	R\$ 873,39	-
CUSTO TOTAL (US\$)	\$666,69		\$560,82		\$474,67	

Considerações:

Tx.Câmbio Média Mensal: R\$ 1,84

Referência: Agosto/09

Fonte: IMEA

EXPORTAÇÃO TOTAL DE MILHO - MATO GROSSO (t/US\$)

Ano/mês	2004		2005		2006		2007		2008		2009	
	Toneladas	MM US\$	Toneladas	MM US\$	Toneladas	MM US\$	Toneladas	MM US\$	Toneladas	MM US\$	Toneladas	MM US\$
Janeiro	124.114	14.284.127	64.934	6.245.000	42.795	4.450.688	137.770	19.840.790	273.702	58.632.339	831.279	144.719.160
Fevereiro	142.556	14.331.837	299.998	27.587.825	53.108	5.612.361	62.049	9.042.718	114.703	19.310.142	442.557	73.001.797
Março	86.583	10.324.776	73.499	7.305.800	-	-	3.771	622.179	246.825	34.713.030	340.793	52.981.278
Abril	45.825	5.279.713	2.861.693	286.169	-	-	212	36.189	3.214	643.212	15.752	2.622.809
Maio	36.201	4.324.602	-	-	-	-	3.750	584.701	23.138	4.946.500	36.988	5.153.705
Junho	45.560	5.474.327	-	-	-	-	119.281	19.847.354	35.215	7.570.290	5	661
Julho	69.481	8.371.886	-	-	-	-	427.684	70.058.285	240.494	56.175.574	63.471	11.045.018
Agosto	19.150	2.374.800	-	-	29.570	3.361.411	645.401	109.706.774	181.203	48.572.697	208.224	33.799.682
Setembro	50.904	5.820.964	320	23.488	84.690	10.363.835	561.152	104.128.764	217.133	52.449.083		
Outubro	47.933	4.933.856	160	11.744	75.280	9.084.351	738.522	138.316.969	285.248	60.206.546		
Novembro	7.842	755.875	-	-	136.142	16.381.733	579.639	110.724.682	401.346	79.765.661		
Dezembro	47	4.489	-	-	7.926.740	951.209	413.250	76.072.526	797.586	143.450.028		
ACUMULADO	676.195	76.281.252	441.772	41.460.026	429.511	50.205.588	3.692.480	658.981.931	2.819.807	566.435.102	1.939.070	320.701.301

Fonte: Secex

EXPORTAÇÕES DO MILHO DE MATO GROSSO POR DESTINO (t)

	jan/09	fev/09	mar/09	abr/09	mai/09	jun/09	jul/09	ago/09	set/09	out/09	nov/09	dez/09	ACUMULADO
Irã	143.412	44.816	56.751	15.520	16.235	-	42.431	25.174					344.339
Taiwan	41.302	90.836	54.801	-	-	-	-	-					186.939
Coreia do Sul	7.532	10.887	52.538	-	-	-	3.146	39.448					113.551
Filipinas	-	10.680	46.674	-	-	-	-	-					57.354
Colômbia	119.893	5.645	30.572	-	-	-	1.000	32.631					183.741
Arábia	72.190	-	27.626	-	18.802	5	-	42.698					161.321
Marrocos	24.505	57.103	17.311	-	-	-	-	-					98.919
Malásia	91.197	109.113	5.000	-	1.950	-	-	2.392					209.652
Peru	362	27.114	114	-	-	-	-	-					27.590
Outros	330.886	86.363	49.406	233	-	-	16.894	65.882					549.664
TOTAL	831.279	442.557	340.793	15.752	36.988	5	63.471	208.225					1.939.070

Fonte:Secex

ESCOAMENTO DO MILHO DE MATO GROSSO POR PORTO (t)

	jan/09	fev/09	mar/09	abr/09	mai/09	jun/09	jul/09	ago/09	set/09	out/09	nov/09	dez/09	ACUMULADO
Santos (SP)	421.100	246.824	222.820	-	9.400	-	34.051	141.037					1.075.232
Paranaguá (PR)	15.977	33.283	51.674	564	8.785	-	29.420	59.507					199.211
Manaus (AM)	110.684	63.459	64.883	-	-	-	-	-					239.026
São Francisco do Sul (SC)	6.684	6.734	1.302	233	-	5	-	7.680					22.638
Vitória (ES)	276.473	92.144	-	14.956	18.802	-	-	-					402.375
Assis (AC)	362	114	114	-	-	-	-	-					590
TOTAL	831.279	442.557	340.793	15.752	36.988	5	63.471	208.225					1.939.070

Fonte:Secex

Presidente: Rui Carlos Ottoni Prado

Superintendente: Seneri Kernbeis Paludo

Elaboração: Maria Amélia Tirloni

Equipe Técnica: Anamaria Martins, Emerson Moura, Flávia Masotti, Luana de Almeida, Lucélia Avi, Mayara Infantino, Otávio Celidonio, Tiago Corrêa, Alexandre Ribeiro, Cristiano Noetzold, Daniel Ferreira, Ludimila Pereira, Rubiane Prado e Stefania Pasqualotto.