

## Análise - Soja

11 de setembro de 2009

Número: 70

**TERMINA UM BOM CICLO:** Enquanto os produtores aquecem os motores e regulando as plantadeiras, para iniciar os trabalhos da safra nova, é salutar ressaltar a importância do ciclo que se encerra. Mesmo com as dificuldades de picos de preços dos fertilizantes e defensivos, a safra 08/09 foi a segunda maior produção da história. O lado comercial também foi marcado por oscilações expressivas, com isso a evolução das vendas foi dificultada antes do plantio, obrigando a venda na boca de safra. Já o comércio internacional quebrou novos recordes de volume, o que possivelmente consagrará 2009 entre os maiores montantes exportados da história. Esse embarque superior dos grãos em relação aos subprodutos resultou em ritmo mais contido de esmagamento dentro do estado. Isto possivelmente deixará os estoques finais desta safra em níveis baixos.

### Preços de Soja - Máximos e mínimos praticados nas principais regiões do Estado (R\$ saca de 60 kg)



Fonte: IMEA

**OESTE:** Em Campo Novo do Parecis o preço indicado na sexta-feira foi de R\$ 38,00/sc, reportando esporádicos negócios. Já em Sapezal, a menor indicação de preço foi de R\$ 36,80/sc, com poucos negócios efetivos.

**MÉDIO-NORTE:** Em Sinop o preço indicado na quinta-feira foi de R\$ 37,80/sc. Já em Sorriso, o preço indicado variou entre R\$ 37,80/sc e R\$ 38,80/sc, reportando em ambas as cidades baixos volumes de negócios. Em Nova Mutum a melhor indicação de preço foi de R\$ 39,00/sc, com eventuais negócios realizados.

**SUDESTE:** Em Primavera do Leste o preço variou entre R\$ 40,30/sc e R\$ 41,50/sc. Já em Campo Verde, o preço indicado na sexta-feira foi de R\$ 40,50/sc, reportando poucos negócios realizados na semana.

**NORDESTE:** Em Canarana, o preço variou entre R\$ 36,50/sc e R\$ 37,50/sc, com baixíssimos negócios realizados no mercado disponível.

**CENTRO-SUL:** Em Diamantino a surpresa não ocorreu, reportaram-se baixos volumes de soja disponível comercializadas e o melhor preço indicado na semana foi de R\$ 37,50/sc.

**MERCADO INTERNACIONAL:** Uma semana com duas datas relevantes para os norte-americanos: feriado do Dia do Trabalho, dia 9, e 11 de setembro, também data de divulgação de mais um relatório do USDA. Com isso as cotações oscilaram em compasso de espera, ou seja, com fechamentos tímidos e mistos. Na sexta-feira o relatório proporcionou maior liquidez, mas com fechamentos predominantemente negativos na maioria dos vencimentos. O contrato de setembro já está em fase de entrega e fechou a semana com alta de 23 pontos, em US\$ 9,84/bs. Já o vencimento de novembro teve valor final de US\$ 8,99/bs. Para a safra nacional, o que rege os preços findou a semana em US\$ 9,16, sendo que oscilou US\$ 0,25 apenas nesse dia.

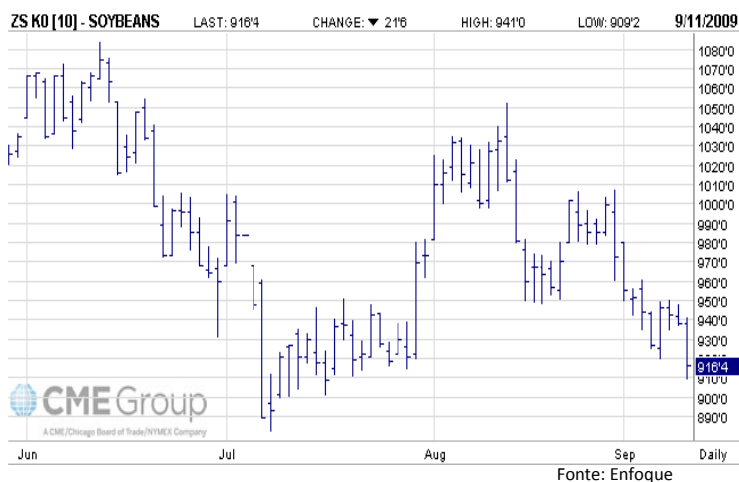

Fonte: Enfoque

## Análise - Soja

11 de setembro de 2009

Número: 70

Preço médio de soja em grãos exportado (US\$/t)

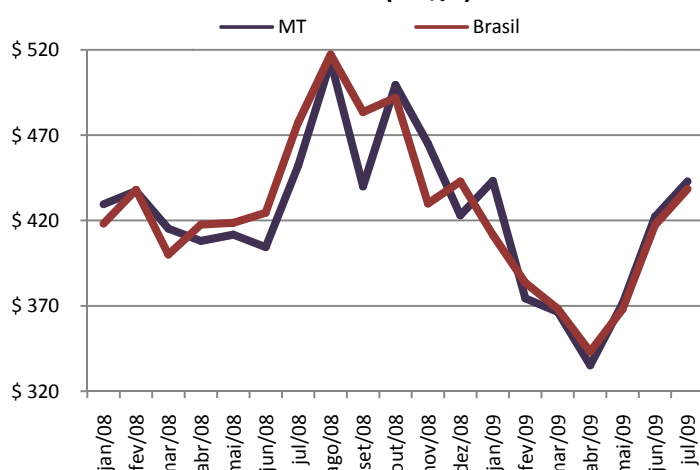

Fonte:SECEX.

### COMPARATIVO DE PREÇO EXPORTAÇÃO BRASIL X MATO GROSSO:

O comparativo do preço médio recebido por tonelada embarcada por Mato Grosso e o dos demais estados estreitou-se significativamente em 2009. A média de preços recebidos pela soja em grãos exportada pelo estado de Mato Grosso foi de US\$ 393,72 desde janeiro/09 até julho/09, sendo assim, 7% inferior ao mesmo período do ano anterior. Comparando com o montante financeiro recebido pelos exportadores dos demais estados brasileiros, o diferencial ficou apenas 2% superior, já que a média de 2009 está em US\$ 387,03. As médias de preços em todo ano de 2008 foram US\$ 441,58 e US\$ 447,63 no Mato Grosso e resto do país, respectivamente.

### RELAÇÃO DE OFERTA E DEMANDA DE SOJA GRÃO NO MUNDO EM 2010:

Segundo a nova projeção divulgada pelo Departamento de Agricultura (USDA), a produção de soja no mundo sofreu uma pequena correção, passando de 242,07 milhões de toneladas para 243,94 milhões, ou seja, um aumento de 0,77% em relação ao mês passado; já no comparativo com a safra 08/09, o aumento é mais significativo, de 15,8%. O consumo mundial de grãos terá um aumento de 0,13% em relação a agosto, alcançando na relação anual um aumento de 4,6%, ou seja, 10,20 milhões de toneladas. Com essa projeção, a relação estoque/consumo continuará aumentando 3,7 p.p em nível mundial.

### QUADRO DE OFERTA E DEMANDA GRÃOS MUNDO 09/10:

Mês de Divulgação	Safra 08/09 Set/09	Safra 09/10 Ago/10	Safra 09/10 Set/10
Estoques iniciais	52,91	41,00	40,22
Produção	210,72	242,07	243,94
Importações	74,35	74,54	75,04
Consumo total	221,43	231,34	231,63
Exportações	76,32	75,96	77,04
Estoques finais	40,22	50,32	50,53
<b>Estoque/Consumo</b>	<b>18,2%</b>	<b>21,8%</b>	<b>21,8%</b>

Fonte: USDA

Preço do Glifosato em Sorriso (US\$/lt)

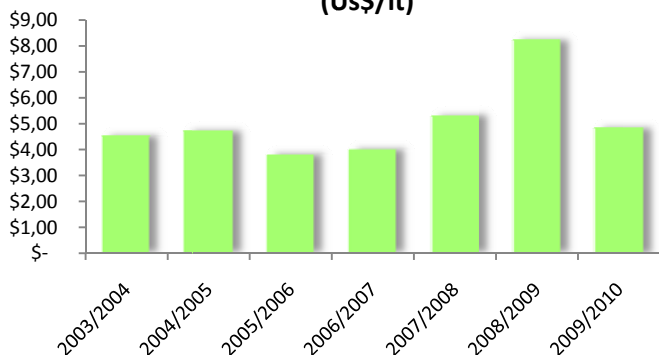

Fonte:IMEA

### CUSTOS DE PRODUÇÃO:

Contagem regressiva para o fim do vazio sanitário. A partir do próximo dia 15 está liberado o plantio de soja em Mato Grosso. Enquanto isso, os produtores começam a se programar para as aplicações pré-plantio. O glifosato, herbicida comumente utilizado na dessecação pré-plantio, teve seu preço, nas últimas safras em Sorriso, região Médio-Norte, girando em torno de US\$ 5,00/Lt. A cotação mais alta foi observada na última safra (08/09), quando o litro chegou a custar US\$ 8,20/Lt em média.

O Boletim de Grãos é uma publicação semanal do IMEA – Instituto Mato-grossense de Economia Agropecuária.

Sugestões e críticas poderão ser enviadas para o e-mail: imea-mt@imea.com.br

## Análise - Soja

11 de setembro de 2009

Número: 70

### CONDIÇÕES DE LAVOURAS DE SOJA NOS EUA

6-set-09	Arkansas	Illinois	Indiana	Iowa	Kansas	Kentucky	Louisiana	Michigan	Minnesota	Mississippi	Missouri	Nebraska	EUA
<b>Muito ruins</b>	5%	2%	3%	2%	2%	0%	5%	5%	1%	2%	2%	2%	2%
<b>Ruins</b>	14%	7%	9%	5%	3%	1%	19%	12%	6%	8%	7%	6%	6%
<b>Razoável</b>	28%	31%	25%	18%	16%	18%	39%	30%	25%	25%	28%	15%	24%
<b>Boas</b>	36%	49%	51%	55%	54%	41%	30%	41%	54%	47%	48%	55%	52%
<b>Excelentes</b>	17%	11%	12%	20%	25%	40%	7%	12%	14%	18%	15%	22%	16%

Fonte: USDA

### SEM FRONTEIRAS

Por Anamaria Gaudencio Martins  
 Analista Internacional IMEA/Aprosoja - MT  
 Illinois – Estados Unidos

### METERELOGISTAS DESCARTAM POSSIBILIDADE DE GEADAS PARA OS PRÓXIMOS 10 DIAS

Está descartada a possibilidade de geadas para os próximos 10 dias, podendo se estender até um pouco mais, afirmaram os meteorologistas no final da semana passada. De acordo com o site agriculture.com, outra notícia positiva é de que as temperaturas devem subir em algumas regiões produtoras de soja entre os dias 17 e 20 de setembro, últimos dias do verão americano. Com relação à safra americana, o clima favorável durante o mês de agosto levou o USDA a elevar as estimativas de produtividade e produção para as culturas de soja e milho. A produtividade da soja foi acrescida em 0,7 sc/ha, agora estimada em 47,4 sc/ha. A produção total é estimada em 88,32 milhões de toneladas, valor um pouco abaixo do que o mercado esperava, porém maior que o relatório de oferta e demanda de agosto, que apontava produção de 87,1 milhões de toneladas. Para o milho a surpresa foi grande. O departamento aumentou a estimativa de produtividade em 2,5 sacas por hectare, para um recorde histórico de 169,3 sc/ha, podendo atingir uma produção de 329 milhões de toneladas. Um fato interessante desses números é que os ajustes da soja foram feitos em estados não muito representativos para a produção de grãos. Grandes produtores como Illinois e Iowa não sofreram reajustes. O mercado já sinaliza que,

caso as geadas precoces não ocorram e o clima permaneça ajudando, o relatório de outubro possa vir novamente com novos ajustes para mais na produção de soja, agora em função de um aumento na produtividade desses estados. O USDA estima que o país esmague 46 milhões de toneladas e 34,84 milhões tenham como destino as exportações. O estoque final é estimado em 5,99 milhões.



## Análise - Soja

11 de setembro de 2009

Número: 70

### PREÇOS DE SOJA

Municípios	Segunda-feira	Terça-feira	Quarta-feira	Quinta-feira	Sexta-feira	Varição semanal	Varição mensal
Sorriso	*	R\$ 38,40	R\$ 38,00	R\$ 37,80	R\$ 37,30	-3%	-7%
Sapezal	*	R\$ 37,80	R\$ 37,30	R\$ 37,00	R\$ 36,80	-3%	-7%
Campo Verde	*	R\$ 41,70	R\$ 41,40	R\$ 41,00	R\$ 40,50	-3%	-5%
Diamantino	*	R\$ 40,00	R\$ 39,60	R\$ 39,30	R\$ 39,00	-3%	-4%
Canarana	*	R\$ 37,50	R\$ 37,20	R\$ 36,90	R\$ 36,50	-3%	-9%
Paranaguá	*	R\$ 48,67	R\$ 48,22	R\$ 47,21	-	-	-

Unidade: R\$/sc, valor sem desconto de impostos.

Varição semanal relação preço de sexta versus sexta anterior

Varição mensal relação preço de 11/08.

\*Feriado – Dia da Independência (Brasil); Labor Day (EUA).

Fonte: Imea/Cepea.Esalq

### FARELO E ÓLEO DE SOJA

Origem	Produto	Valor	Varição semanal
Rondonópolis	Farelo	R\$ 695,00	-6%
	Óleo*	R\$ 1.716,00	-2%

Unidade: média semanal de preços em R\$/t sem impostos.

Varição semanal relação preço de segunda versus 10/08.

\*Degomado.

Fonte: Imea

### FRETES

Origem	Destino	Valor	Varição semanal	Varição mensal
Rondonópolis	Paranaguá	R\$ 125,00	-2%	-4%
Sorriso	Rondonópolis	R\$ 61,00	2%	2%
Sorriso	Paranaguá	R\$ 175,00	0%	-3%
Sapezal	Porto Velho	R\$ 87,00	1%	2%
Canarana	Santos	R\$ 132,00	1%	1%

Unidade: média semanal de preços em R\$/t sem impostos.

Varição mensal relação preço de segunda versus 10/08.

Fonte: Imea

### NÚMEROS DA SEMANA

Municípios	Segunda-feira	Terça-feira	Quarta-feira	Quinta-feira	Sexta-feira	Varição semanal	Varição mensal
Dólar*	#	1,82	1,83	1,82	1,82	-1%	-1%
Prêmios**	#	-	0,50	2,85	-	-	-
Soja CBOT***	#	9,69	9,61	9,73	9,84	2%	-10%
Soja BM&F****	#	-	-	-	24,70	-	-

Unidade:

\*R\$/US\$

\*\*US\$/Bushel

\*\*\*US\$/Bushel

\*\*\*\*R\$/sc/Paranaguá

# Feriado – Dia da Independência (Brasil); Labor Day (EUA).

Fonte: Bacen, Corretoras, BM&F e CBOT/CME.

### PREÇOS DE INSUMOS SOJA

Municípios	Sorriso			Campo Verde			Sapezal			
	Produtos	Julho	Agosto	Varição	Julho	Agosto	Varição	Julho	Agosto	Varição
	Nimbus (Lt)	\$ 3,53	\$ 3,45	-2%	\$ 5,10	\$ 5,10	0%	\$ 3,85	\$ 3,73	-3%
	2,4 D (Lt)	\$ 5,77	\$ 5,66	-2%	\$ 5,75	\$ 5,33	-7%	\$ 5,15	\$ 4,60	-11%
	PrioriXtra (Lt)	\$ 58,27	\$ 58,87	-1%	\$ 72,00	\$ 69,00	-4%	\$ 57,43	\$ 51,00	-11%
	Folicur (Lt)	\$ 20,00	\$ 12,00	-40%	\$ 20,00	\$ 18,00	-10%	\$ 22,00	\$ 12,50	-43%
	Standak (Lt)	\$ 151,77	\$ 158,83	5%	\$ 170,00	\$ 167,75	-1%	\$ 168,42	\$ 155,00	-8%

Fonte: Imea

## Análise - Soja

11 de setembro de 2009

Número: 70

### SOJA: ESTIMATIVA DE ÁREA - SAFRA 08/09

Regiões do Imea	Participação %	Área 07/08	Área 08/09 Julho	Área 08/09 Agosto	Varição Anual	Varição Mensal
Noroeste	4,7%	261.382	211.000	211.000	-19,3%	0,0%
Norte	0,6%	32.900	30.100	30.100	-8,5%	0,0%
Nordeste	7,9%	445.514	501.780	501.780	12,6%	0,0%
Médio-Norte	40,7%	2.281.491	2.329.500	2.329.500	2,1%	0,0%
Oeste	15,7%	879.335	904.400	904.400	2,9%	0,0%
Centro-Sul	7,3%	408.352	386.200	386.200	-5,4%	0,0%
Sudeste	23,2%	1.300.729	1.341.180	1.341.180	3,1%	0,0%
<b>Mato Grosso</b>	<b>100,0%</b>	<b>5.609.703</b>	<b>5.704.160</b>	<b>5.704.160</b>	<b>1,7%</b>	<b>0,0%</b>

Área em ha  
Fonte: Imea

### SOJA: ESTIMATIVA DE PRODUTIVIDADE - SAFRA 08/09

Regiões do Imea	Diferença em relação a MT	Produtividade 07/08	Produtividade 08/09 Julho	Produtividade 08/09 Agosto	Varição Anual	Varição Mensal
Noroeste	-84	3.064	2.916	2.916	-4,8%	0,0%
Norte	-200	2.948	2.943	2.943	-0,2%	0,0%
Nordeste	-112	3.036	3.088	3.088	1,7%	0,0%
Médio-Norte	72	3.220	3.092	3.092	-4,0%	0,0%
Oeste	-61	3.087	3.055	3.055	-1,0%	0,0%
Centro-Sul	-15	3.134	2.999	2.999	-4,3%	0,0%
Sudeste	-19	3.129	3.004	3.004	-4,0%	0,0%
<b>Mato Grosso</b>	<b>-</b>	<b>3.148</b>	<b>3.052</b>	<b>3.052</b>	<b>-3,1%</b>	<b>0,0%</b>

Produção kg/ha  
Fonte: Imea

### SOJA: ESTIMATIVA DE PRODUÇÃO - SAFRA 08/09

Regiões do Imea	Participação %	Produção 07/08	Produção 08/09 Julho	Produção 08/09 Agosto	Varição Anual	Varição Mensal
Noroeste	4,5%	800.866	615.240	615.240	-23,2%	0,0%
Norte	0,5%	96.996	88.596	88.596	-8,7%	0,0%
Nordeste	7,7%	1.352.508	1.549.273	1.549.273	14,5%	0,0%
Médio-Norte	41,6%	7.346.670	7.203.120	7.203.120	-2,0%	0,0%
Oeste	15,4%	2.714.522	2.762.861	2.762.861	1,8%	0,0%
Centro-Sul	7,2%	1.279.635	1.158.270	1.158.270	-9,5%	0,0%
Sudeste	23,0%	4.070.626	4.029.475	4.029.475	-1,0%	0,0%
<b>Mato Grosso</b>	<b>100,0%</b>	<b>17.661.823</b>	<b>17.406.835</b>	<b>17.406.835</b>	<b>-1,4%</b>	<b>0,0%</b>

Produção toneladas  
Fonte: Imea

## Análise - Soja

11 de setembro de 2009

Número: 70

### SOJA: ESTIMATIVA DE COMERCIALIZAÇÃO SAFRA 08/09

Regiões do IMEA	Noroeste	Norte	Nordeste	Médio-Norte	Oeste	Centro-Sul	Sudeste	Mato Grosso
<b>Área</b>	211.000	30.100	501.780	2.329.500	904.400	386.200	1.341.180	<b>5.704.160</b>
<b>Produção</b>	615.240	88.596	1.549.273	7.203.120	2.762.861	1.158.270	4.029.475	<b>17.406.835</b>
<b>Jul./08</b>	8,90%	22,40%	4,90%	29,20%	25,60%	17,20%	11,60%	<b>20,90%</b>
<b>Ago./08</b>	8,60%	24,50%	6,90%	31,00%	28,20%	19,00%	14,30%	<b>23,00%</b>
<b>Set./08</b>	9,60%	26,50%	10,90%	32,00%	29,90%	21,70%	15,00%	<b>24,40%</b>
<b>Out./08</b>	17,80%	29,00%	16,40%	33,60%	32,00%	24,00%	17,30%	<b>26,80%</b>
<b>Nov./08</b>	18,30%	29,30%	16,50%	34,70%	34,50%	24,10%	18,00%	<b>27,90%</b>
<b>Dez./08</b>	20,30%	30,50%	20,00%	35,30%	35,50%	26,10%	19,80%	<b>29,20%</b>
<b>Jan./09</b>	31,90%	35,10%	27,70%	43,90%	39,50%	38,40%	32,00%	<b>38,20%</b>
<b>Fev./09</b>	38,90%	51,20%	40,80%	53,60%	52,00%	53,50%	41,00%	<b>48,80%</b>
<b>Mar./09</b>	44,50%	56,60%	45,90%	63,00%	59,20%	65,10%	50,40%	<b>57,40%</b>
<b>Abr./09</b>	62,80%	77,60%	69,00%	80,50%	70,70%	72,90%	66,20%	<b>73,40%</b>
<b>Mai./09</b>	76,68%	86,54%	81,62%	86,83%	80,41%	84,24%	75,12%	<b>82,04%</b>
<b>Jun./09</b>	88,90%	89,10%	85,70%	93,10%	88,70%	89,40%	83,80%	<b>89,00%</b>
<b>Jul./09</b>	88,90%	91,60%	94,60%	95,70%	96,50%	93,30%	92,30%	<b>94,50%</b>
<b>Ago./09</b>	99,22%	94,10%	96,88%	97,39%	97,06%	94,69%	96,55%	<b>96,97%</b>
<b>% em Agosto/08 - Safra 07/08:</b>	92,0%	90,0%	87,0%	89,0%	86,0%	86,0%	80,0%	<b>86,2%</b>

Fonte: Imea

### SOJA ESTIMATIVA SEMANAL DE COLHEITA SAFRA 08/09

Regiões do IMEA	Noroeste	Norte	Nordeste	Médio-Norte	Oeste	Centro-Sul	Sudeste	Mato Grosso
<b>Área</b>	<b>211.000</b>	<b>30.100</b>	<b>501.780</b>	<b>2.329.500</b>	<b>904.400</b>	<b>386.200</b>	<b>1.341.180</b>	<b>5.704.160</b>
<b>15-jan.</b>	0,00%	0,00%	0,00%	1,27%	3,24%	0,74%	0,31%	1,15%
<b>22-jan.</b>	0,00%	1,52%	0,00%	3,45%	8,37%	2,29%	0,74%	3,07%
<b>29-jan.</b>	2,51%	1,51%	0,00%	5,78%	11,29%	3,83%	3,57%	5,36%
<b>5-fev.</b>	3,51%	12,53%	1,92%	12,86%	14,62%	9,97%	4,92%	9,78%
<b>11-fev.</b>	12,04%	19,01%	6,37%	22,17%	25,50%	15,76%	9,43%	17,51%
<b>19-fev.</b>	13,53%	20,52%	7,99%	25,95%	28,90%	18,01%	11,48%	20,43%
<b>26-fev.</b>	23,53%	36,07%	10,67%	47,99%	40,50%	32,62%	20,78%	35,19%
<b>5-mar.</b>	41,47%	58,54%	19,72%	64,28%	54,37%	48,92%	34,59%	50,04%
<b>10-mar.</b>	57,45%	70,02%	28,10%	76,75%	66,93%	57,79%	50,89%	63,02%
<b>19-mar.</b>	75,00%	81,50%	40,00%	90,40%	80,00%	75,50%	64,10%	76,70%
<b>25-mar.</b>	84,50%	91,00%	53,90%	95,90%	90,00%	86,60%	77,10%	86,00%
<b>1-abr.</b>	90,60%	97,50%	62,00%	98,70%	94,00%	91,00%	85,50%	91,00%
<b>9-abr.</b>	99,00%	100,00%	74,90%	99,60%	97,60%	97,90%	90,60%	95,00%
<b>15-abr.</b>	100,0%	100,0%	87,1%	99,9%	99,8%	99,7%	96,10%	98,0%
<b>23/abr.</b>	100,0%	100,0%	93,20%	100,00%	100,00%	100,00%	99,10%	99,30%

Fonte: Imea

## Análise - Soja

11 de setembro de 2009

Número: 70

### CUSTO DE PRODUÇÃO SOJA - SAFRA 09/10 Base Agosto 2009

REGIÕES DO IMEA MUNICÍPIO REFERÊNCIA	SUDESTE CAMPO VERDE**	NORDESTE CANARANA**	CENTRO-SUL DIAMANTINO*	OESTE SAPEZAL*	MÉDIO-NORTE SORRISO*
<b>1. INSUMOS (R\$/ha)</b>	<b>R\$ 937,58</b>	<b>R\$ 818,66</b>	<b>R\$ 813,35</b>	<b>R\$ 809,54</b>	<b>R\$ 768,54</b>
<b>Sementes</b>	<b>R\$ 166,88</b>	<b>R\$ 175,24</b>	<b>R\$ 118,31</b>	<b>R\$ 111,50</b>	<b>R\$ 117,46</b>
Semente de Soja	R\$ 146,25	R\$ 131,24	R\$ 105,94	R\$ 99,13	R\$ 96,83
Semente de Milheto	R\$ 20,63	R\$ 44,00	R\$ 12,38	R\$ 12,38	R\$ 20,63
<b>Fertilizantes</b>	<b>R\$ 416,51</b>	<b>R\$ 406,37</b>	<b>R\$ 385,88</b>	<b>R\$ 437,50</b>	<b>R\$ 387,63</b>
Corretivos de Solo	R\$ 29,50	R\$ 34,75	R\$ 26,25	R\$ 35,75	R\$ 28,75
Macronutrientes	R\$ 380,06	R\$ 364,67	R\$ 352,69	R\$ 398,44	R\$ 351,94
Micronutrientes	R\$ 6,95	R\$ 6,95	R\$ 6,95	R\$ 3,31	R\$ 6,95
<b>Defensivos</b>	<b>R\$ 354,19</b>	<b>R\$ 237,06</b>	<b>R\$ 309,16</b>	<b>R\$ 260,54</b>	<b>R\$ 263,45</b>
Fungicidas	R\$ 148,14	R\$ 74,53	R\$ 107,88	R\$ 105,04	R\$ 74,29
Herbicidas	R\$ 97,81	R\$ 67,23	R\$ 94,44	R\$ 72,42	R\$ 70,04
Inseticidas	R\$ 87,58	R\$ 84,11	R\$ 86,05	R\$ 73,72	R\$ 104,89
Adjuvantes	R\$ 20,67	R\$ 11,18	R\$ 20,79	R\$ 9,35	R\$ 14,23
<b>2. OPERAÇÕES AGRÍCOLAS (R\$/ha)</b>	<b>R\$ 179,44</b>	<b>R\$ 156,81</b>	<b>R\$ 169,55</b>	<b>R\$ 180,55</b>	<b>R\$ 199,77</b>
Mão de Obra	R\$ 24,58	R\$ 20,95	R\$ 22,95	R\$ 23,96	R\$ 29,51
Gradagem Aradora	R\$ 36,89	R\$ 29,88	R\$ 36,67	R\$ 36,46	R\$ 37,00
Gradagem Niveladora	R\$ 18,27	R\$ 14,76	R\$ 18,16	R\$ 18,05	R\$ 18,32
Adubação e Semeadura	R\$ 37,71	R\$ 26,09	R\$ 27,49	R\$ 38,70	R\$ 28,65
Aplicações	R\$ 20,44	R\$ 28,57	R\$ 22,93	R\$ 22,84	R\$ 20,48
Colheita	R\$ 38,97	R\$ 33,19	R\$ 38,79	R\$ 38,00	R\$ 63,23
Dessecação Pós Colheita	R\$ 2,57	R\$ 3,37	R\$ 2,56	R\$ 2,55	R\$ 2,58
<b>A - CUSTO OPERACIONAL (1 + 2)</b>	<b>R\$ 1.117,02</b>	<b>R\$ 975,47</b>	<b>R\$ 982,90</b>	<b>R\$ 990,08</b>	<b>R\$ 968,31</b>
<b>CUSTO OPERACIONAL US\$</b>	<b>\$607,08</b>	<b>\$530,15</b>	<b>\$534,19</b>	<b>\$538,09</b>	<b>\$526,26</b>
<b>3 - OUTROS CUSTOS (R\$/ha)</b>	<b>R\$ 366,58</b>	<b>R\$ 381,97</b>	<b>R\$ 322,57</b>	<b>R\$ 320,80</b>	<b>R\$ 372,11</b>
Assistência Técnica	R\$ 9,38	R\$ 8,19	R\$ 8,13	R\$ 8,10	R\$ 7,69
Transporte da Produção	R\$ 57,20	R\$ 52,00	R\$ 36,40	R\$ 41,60	R\$ 36,40
Armazenagem e Beneficiamento	R\$ 65,72	R\$ 81,46	R\$ 83,75	R\$ 73,07	R\$ 82,61
Impostos	R\$ 71,20	R\$ 67,66	R\$ 68,97	R\$ 62,83	R\$ 68,31
Seguros	R\$ 5,44	R\$ 4,21	R\$ 4,46	R\$ 5,37	R\$ 5,16
Financiamentos	R\$ 76,78	R\$ 72,27	R\$ 75,60	R\$ 75,25	R\$ 71,44
Custos Administrativos	R\$ 80,87	R\$ 96,18	R\$ 45,25	R\$ 54,59	R\$ 100,51
<b>B - CUSTOS VARIÁVEIS (1 + 2 + 3)</b>	<b>R\$ 1.483,60</b>	<b>R\$ 1.357,44</b>	<b>R\$ 1.305,47</b>	<b>R\$ 1.310,89</b>	<b>R\$ 1.340,42</b>
<b>CUSTO VARIÁVEIS US\$</b>	<b>\$806,30</b>	<b>\$737,74</b>	<b>\$709,49</b>	<b>\$712,44</b>	<b>\$728,49</b>
<b>C - CUSTOS FIXOS (R\$/ha)</b>	<b>R\$ 315,50</b>	<b>R\$ 268,15</b>	<b>R\$ 276,67</b>	<b>R\$ 285,95</b>	<b>R\$ 320,68</b>
<b>CUSTO FIXOS US\$</b>	<b>\$171,47</b>	<b>\$145,73</b>	<b>\$150,36</b>	<b>\$155,41</b>	<b>\$174,28</b>
Depreciação de máq. e equipam.	R\$ 41,69	R\$ 33,16	R\$ 35,08	R\$ 40,04	R\$ 42,68
Custo da terra	R\$ 273,81	R\$ 234,99	R\$ 241,59	R\$ 245,91	R\$ 278,01
<b>CUSTO TOTAL R\$ (B+C)</b>	<b>R\$ 1.799,10</b>	<b>R\$ 1.625,59</b>	<b>R\$ 1.582,14</b>	<b>R\$ 1.596,84</b>	<b>R\$ 1.661,10</b>
<b>CUSTO TOTAL US\$</b>	<b>\$977,77</b>	<b>\$883,47</b>	<b>\$859,86</b>	<b>\$867,85</b>	<b>\$902,77</b>

#### Considerações:

\* Estimativa para Soja Convencional

\*\* Estimativa para Soja Transgênica

Estimativa de Produtividade: 52 sc/ha

Tx.Câmbio Média Mensal: R\$ 1,84

Referência: Agosto/09

Fonte: IMEA

## Análise - Soja

11 de setembro de 2009

### EXPORTAÇÃO TOTAL DE SOJA EM GRÃO - MATO GROSSO

Ano/mês	2004		2005		2006		2007		2008		2009	
	Toneladas	MM US\$	Toneladas	MM US\$	Toneladas	MM US\$	Toneladas	MM US\$	Toneladas	MM US\$	Toneladas	MM US\$
Janeiro	127.729	37,132	188.233	40,176	422.991	106,081	246.806	63,764	304.102	130,614	340.279	150,819
Fevereiro	163.958	41,290	241.780	52,649	599.501	141,512	340.939	88,684	129.376	56,577	437.800	163,902
Março	647.402	185,228	909.185	199,705	1.457.448	341,007	944.069	255,846	737.258	306,155	1.627.539	596,597
Abril	418.704	118,139	1.209.560	270,954	1.211.097	270,918	1.306.427	348,730	1.422.749	580,588	1.822.194	610,794
Mai	692.933	183,831	1.010.455	230,137	1.036.410	227,168	853.921	220,736	1.527.131	628,721	1.601.717	595,103
Junho	553.812	147,379	1.081.734	255,399	556.050	123,391	757.118	201,137	1.170.725	473,421	1.708.687	721,405
Julho	522.004	149,387	918.826	226,399	1.270.396	285,496	574.516	154,181	1.107.519	500,768	1281.830	567.825
Agosto	484.003	136,308	1.094.179	270,507	1.088.109	246,256	649.357	182,374	673.321	345,549	-	-
Setembro	524.063	146,946	945.668	231,058	757.823	170,675	355.631	106,491	502.828	221,246	-	-
Outubro	338.366	84,573	697.171	168,090	796.773	179,651	357.963	115,306	467.266	233,340	-	-
Novembro	302.502	72,481	351.630	85,302	494.906	116,361	253.471	83,669	265.200	123,304	-	-
Dezembro	265.967	65,235	437.969	106,144	229.095	54,776	181.920	68,305	353.591	149,575	-	-
<b>ACUMULADO</b>	<b>5.041.443</b>	<b>1.367,928</b>	<b>9.086.389</b>	<b>2.136,519</b>	<b>9.920.599</b>	<b>2.263,292</b>	<b>6.822.137</b>	<b>1.889,223</b>	<b>8.661.067</b>	<b>3.749,858</b>	<b>8.820.046</b>	<b>3.406</b>

Fonte:Secex

### EXPORTAÇÕES DE SOJA EM GRÃO DE MATO GROSSO POR DESTINO (T)

DESTINO	jan/09	fev/09	mar/09	abr/09	mai/09	jun/09	jul/09	ago/09	set/09	out/09	nov/09	dez/09	ACUMULADO
CHINA	5.992	125.072	687.749	1.130.470	931.321	986.615	724.829	-	-	-	-	-	4.592.208
HOLANDA	127.303	10.512	199.823	87.744	35.255	124.032	91.187	-	-	-	-	-	675.856
ESPANHA	11.815	104.221	208.451	173.862	84.066	81.700	153.509	-	-	-	-	-	817.624
ITÁLIA	64.182	42.185	43.009	96.758	91.894	46.010	38.801	-	-	-	-	-	422.839
TAILÂNDIA	-	-	139422	14.059	31.889	23.071	81.013	-	-	-	-	-	289.454
REINO UNIDO	44.180	52.269	61.708	47.079	59.592	70.650	12.873	-	-	-	-	-	348.350
NORUEGA	25.732	29.587	28.547	-	31.375	29.504	-	-	-	-	-	-	144.745
ALEMANHA	47.914	0	46026	49.412	-	67.481	40.332	-	-	-	-	-	251.165
PORTUGAL	-	46.620	7.689	19.096	97.773	75.803	7.888	-	-	-	-	-	254.870
BÉLGICA	-	-	47497	397	54.690	-	33.550	-	-	-	-	-	136.134
COREIA DO SUL	-	-	0	28.064	23.047	-	-	-	-	-	-	-	51.111
JAPÃO	-	-	10848	72.347	15.415	-	48.895	-	-	-	-	-	147.505
SUÍÇA	-	-	3038	11.000	-	-	-	-	-	-	-	-	14.038
OUTROS	13.161	27.333	143.732	91.905	145.400	203.822	48.794	-	-	-	-	-	674.147

Fonte:Secex

### ESCOAMENTO DA SOJA EM GRÃO DE MATO GROSSO (T)

PORTOS	jan/09	fev/09	mar/09	abr/09	mai/09	jun/09	jul/09	ago/09	set/09	out/09	nov/09	dez/09	ACUMULADO
SANTOS (SP)	51.747	212.632	989.205	1.121.546	1.044.229	1.037.089	811.646	-	-	-	-	-	5.265.091
PARANAGUÁ (PR)	17.741	37.813	169.163	163.832	160.661	188.883	58.229	-	-	-	-	-	796.31
MANAUS (AM)	145.971	71.772	127.394	174.402	210.648	171.731	155.040	-	-	-	-	-	1.056.957
SÃO FRANCISCO DO SUL (SC)	10.485	-	51.759	97.112	32.346	74.583	73.498	-	-	-	-	-	339.783
VITÓRIA (ES)	12.423	62.652	211.176	190.374	112.434	105.932	136.726	-	-	-	-	-	831.717
CÁCERES (MT)	5.921	6.027	-	-	-	-	-	-	-	-	-	-	11.948
SÃO LUÍS (MA)	-	-	-	3.977	2.500	19.052	12.409	-	-	-	-	-	37.938
SANTARÉM (PA)	95.992	46.904	81.842	70.953	38.899	111.418	34.283	-	-	-	-	-	480.291
ITAJAÍ (SC)	-	-	-	-	-	-	-	-	-	-	-	-	0
RIO GRANDE (RS)	-	-	-	-	-	-	-	-	-	-	-	-	0
<b>TOTAL</b>	<b>340.279</b>	<b>437.800</b>	<b>1.627.539</b>	<b>1.822.194</b>	<b>1.601.717</b>	<b>1.708.687</b>	<b>1.281.830</b>	<b>-</b>	<b>-</b>	<b>-</b>	<b>-</b>	<b>-</b>	<b>8.722.525</b>

Fonte:Secex

## Análise - Soja

11 de setembro de 2009

Número: 70

### EXPORTAÇÃO TOTAL DE FARELO - MATO GROSSO

Ano/mês	2004		2005		2006		2007		2008		2009	
	Toneladas	MM US\$	Toneladas	MM US\$	Toneladas	MM US\$	Toneladas	MM US\$	Toneladas	MM US\$	Toneladas	MM US\$
Janeiro	121.658	28,237	209.859	41,330	261.893	57,267	286.746	63,242	139.650	47,141	388.483	129,835
Fevereiro	262.277	61,278	249.445	47,312	160.212	32,718	154.815	34,286	149.709	51,888	83.192	29,850
Março	208.833	50,643	295.880	56,091	362.751	73,482	220.291	52,238	269.961	92,594	292.86	96,780
Abril	233.701	58,767	393.533	77,251	208.825	40,064	228.923	52,513	235.998	84,298	401.384	130,645
Mai	341.486	90,772	397.519	78,771	193.555	35,866	396.325	85,922	423.955	150,204	340.271	123,432
Junho	205.230	54,771	374.664	75,404	180.557	34,545	<b>216.132</b>	47,307	321.488	117,187	406.498	167,423
Julho	234.340	56,674	402.487	80,409	376.474	73,498	300.881	68,300	391.286	152,748	387.432	166.710
Agosto	236.129	49,016	247.090	53,131	321.544	66,701	311.305	73,266	237.146	90,486	-	-
Setembro	276.987	56,419	314.219	68,580	286.454	54,895	264.855	65,415	343.604	136,485	-	-
Outubro	379.494	80,439	227.460	47,784	215.092	43,562	282.870	82,448	318.004	109,133	-	-
Novembro	352.660	71,390	373.578	80,144	199.997	42,641	151.850	47,439	342.049	123,337	-	-
Dezembro	261.809	48,454	203.216	42,352	220.380	48,869	173.789	53,470	232.340	74,438	-	-
<b>ACUMULADO</b>	<b>3.114.605</b>	<b>706,861</b>	<b>3.688.950</b>	<b>748,557</b>	<b>2.987.735</b>	<b>604,109</b>	<b>2.988.781</b>	<b>725,846</b>	<b>3.405.191</b>	<b>1.229,940</b>	<b>2.007.260</b>	<b>97,503</b>

Fonte:Secex

### EXPORTAÇÃO TOTAL DE ÓLEO - MATO GROSSO

Ano/mês	2004		2005		2006		2007		2008		2009	
	Toneladas	MM US\$	Toneladas	MM US\$	Toneladas	MM US\$	Toneladas	MM US\$	Toneladas	MM US\$	Toneladas	MM US\$
Janeiro	13.775	8,011	45.974	23,200	30.469	13,547	2.236	1,427	28.728	31,128	36.880	25,713
Fevereiro	85.499	45,951	54.424	25,655	18.845	8,406	20.116	12,279	18.470	19,601	6.055	4,745
Março	19.082	11,549	46.869	22,474	59.816	28,619	29.497	18,120	17.692	19,075	46.059	29,106
Abril	7.932	4,774	33.326	16,032	19.479	9,223	31.350	19,995	24.404	30,809	34.563	28,803
Mai	14.360	8,881	90.477	43,884	19.624	9,438	62.186	39,783	34.273	44,015	55.284	42,638
Junho	75.443	40,601	76.311	35,244	16.678	8,472	32.741	23,224	42.036	55,715	24.219	21,017
Julho	67.480	35,312	130.146	58,738	70.794	34,436	33.340	24,648	47.244	63,194	64.968	54.210
Agosto	93.287	47,512	63.211	28,796	56.284	29,223	57.682	45,823	26.338	33,087	-	-
Setembro	37.125	19,862	45.631	20,998	37.946	19,892	33.557	27,685	81.137	93,697	-	-
Outubro	29.248	14,427	76.629	36,324	69.596	37,084	50.815	44,408	48.851	50,980	-	-
Novembro	65.049	33,354	66.178	30,660	9.270	4,827	21.803	19,831	51.914	48,749	-	-
Dezembro	9.638	4,536	71.484	32,670	44.617	28,177	14.378	14,300	21.019	17,586	-	-
<b>ACUMULADO</b>	<b>517.916</b>	<b>274,771</b>	<b>800.661</b>	<b>374,676</b>	<b>453.419</b>	<b>231,345</b>	<b>389.702</b>	<b>291,525</b>	<b>442.113</b>	<b>507,636</b>	<b>268.027</b>	<b>206,232</b>

Fonte:Secex

**Presidente:** Rui Carlos Ottoni Prado  
**Superintendente:** Seneri Kernbeis Paludo  
**Elaboração:** Maria Amélia Tirloni



**Equipe Técnica:** Anamaria G. Martins, Emerson Moura, Flávia Masotti, Luana de Almeida, Lucélia Avi, Mayara Infantino, Otávio Celidonio, Tiago Corrêa, Alexandre Ribeiro, Cristiano Noetzold, Daniel Ferreira, Ludimila Pereira, Rubiane Prado e Stefania Pasqualotto.

INDICADOR	ATUAL	ANTERIOR
SELIC (ao ano)	8,75%	9,25%
TJLP (ao ano)	6,00%	6,25%
IPCA 07/09	0,15%	0,24%
IPCA 12 meses	4,28%	4,41%
IGP-DI 07/09	0,09%	-0,64%
IGP-DI 12 meses	-0.53%	-1.00%

O Boletim de Grãos é uma publicação semanal do IMEA – Instituto Mato-grossense de Economia Agropecuária.  
 Sugestões e críticas poderão ser enviadas para o e-mail: imea-mt@imea.com.br