

Análise - Algodão

04 de setembro de 2009

Número: 01

Fim de Estrada: Com a colheita do algodão praticamente encerrada, é hora de contabilizar o que aconteceu no campo, e ao que tudo indica a produtividade não vai fugir do que se era esperado, todavia, não se pode dizer o mesmo sobre a qualidade da pluma. Devido às chuvas ocorridas, características como a cor, o tipo, a qualidade e o comprimento da fibra parecem ter sido alteradas de forma indesejável, pelo menos em alguns casos. Na média a produtividade deverá ficar entre 260 @/ha e 280 @/ha para quem produziu algodão primeira safra, e 230@/ha até 250 @/ha para quem produziu algodão safrinha.

Preço de Algodão
(Média Semanal)

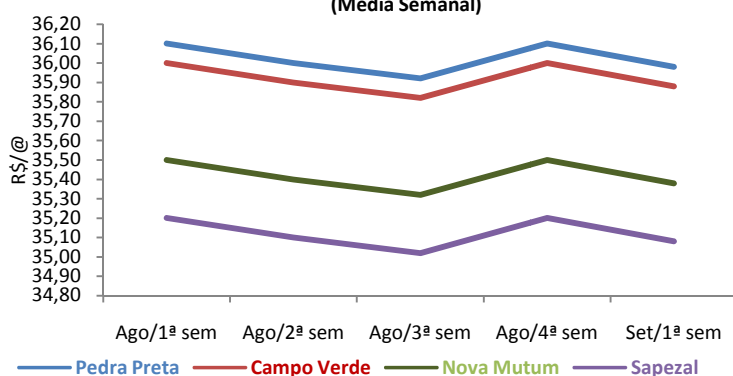

Fonte: IMEA

Indicador de Preços de Algodão-Cepea/Esalq

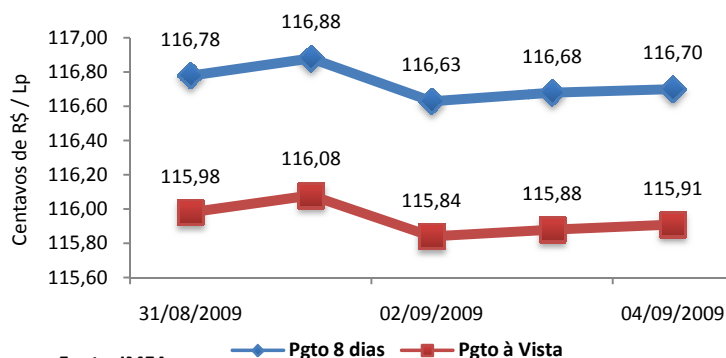

Fonte: IMEA

MERCADO INTERNO

MATO GROSSO: A queda observada no preço do algodão após a segunda quinzena de agosto voltou a ser observada na primeira semana de setembro. Após o ligeiro reaquecimento observado na semana passada, a pluma voltou a cair e fechou a semana em média R\$ 0,12 abaixo dos valores registrados na primeira semana de agosto. Em Sapezal o menor preço registrado foi de R\$ 35,00/@, já a maior cotação foi de R\$ 35,20/@. Em Pedra Preta, região sudeste do estado, a arroba da pluma apresentou constantemente os melhores preços entre as cidades analisadas, os valores oscilaram entre R\$ 36,10/@ e R\$ 35,90/@.

SÃO PAULO: O indicador Cepea/Esalq iniciou a primeira semana de setembro com o preço da arroba de pluma de algodão em baixa. As cotações para pagamentos a prazo (8 dias) que fechou agosto sendo cotada a 117,26 centavos de R\$/LP, iniciou a semana valendo 116,78 centavos de R\$/LP. A oscilação no preço à vista foi proporcional ao pagamento a prazo, a variação semanal desta modalidade de pagamento variou entre 115,98 e 115,91 centavos de R\$/LP.

MERCADO INTERNACIONAL: Os contratos negociados na Bolsa de Nova Iorque para entrega em outubro de 2009 terminaram a semana em média 2% mais valorizados que na semana passada, todavia, ao se comparar com o fechamento de 30 dias atrás, nos deparamos com uma desvalorização de 5% no preço da pluma. As variações para os contratos com vencimento em dezembro de 2009 não ficaram muito diferentes, com exceção para a variação mensal que ficou em torno de -4%.

FECHAMENTO: 31/02/09 na NYBOT/ICE (em Centavos de Dólar/Libra Peso)

	Fechamento	Varição Semanal* (%)	Varição 30 dias (%)
out/09	57,530	2%	-5%
dez/09	59,630	2%	-4%

Colheita de Algodão Safrá 2008/09

Região	27/ago	03/set
Noroeste	81%	94%
Nordeste	84%	96%
Médio-Norte	96%	100%
Oeste	92%	96%
Centro-Sul	94%	99%
Sudeste	95%	99%
Mato Grosso	94%	98%

Fonte: IMEA

COLHEITA DE ALGODÃO: Iniciamos o mês de setembro e a colheita da safra 08/09 de algodão ainda não chegou ao fim. O plantio de uma maior área de algodão safrinha, juntamente com a incidência de chuvas durante o mês de maio, acabou prolongando o ciclo do algodão. A colheita que geralmente dura um período aproximado de 60 dias, nesta safra, já está se aproximando dos 90 dias. Isto porque foram poucas as lavouras de algodão primeira safra que conseguiram iniciar a colheita na primeira quinzena de julho e ainda existem alguns resquícios de lavouras de algodão segunda safra para serem colhidos.

EXPORTAÇÕES: Mato Grosso permanece em destaque como maior estado brasileiro exportador de algodão. No total acumulado durante os sete primeiros meses do ano, o Brasil exportou 236,5 mil toneladas de pluma. Mesmo com a redução da participação do estado nas exportações de julho, Mato Grosso foi responsável por 123,3 mil toneladas desse volume. Em comparação com a Bahia, segundo maior exportador, o estado chegou a exportar duas vezes mais, participando com expressivos 52% do volume exportado contra 29% da Bahia.

Exportação Algodão (Mil ton)

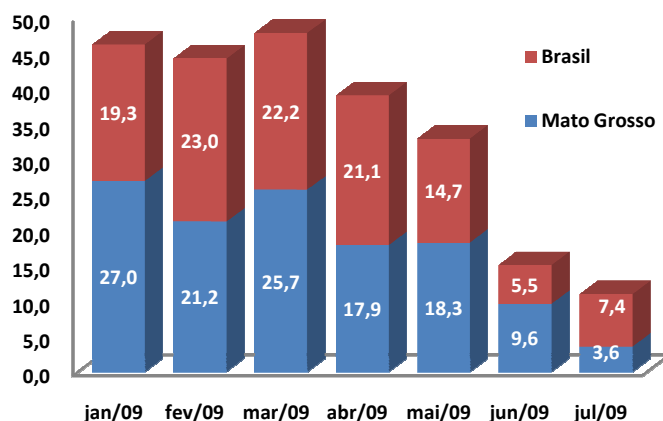

Fonte: Secex

Campo Verde (US\$/ton)

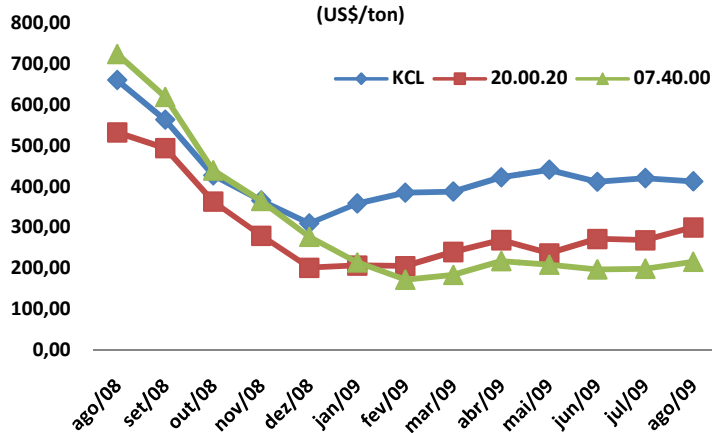

Fonte: IMEA

INSUMOS: Após uma alta ocorrida no preço dos fertilizantes em meados de 2008, uma forte retração vem sendo observada. Levantamentos feitos pelo Imea na região de Campo Verde apontaram uma progressiva e significativa desvalorização em alguns dos principais fertilizantes utilizados na cultura de algodão no estado. O KCL, o 20.00.20 e o 07.40.40 sofreram queda de 62%, 56% e 30% respectivamente, ao comparar os preços, em dólar, de agosto de 2008 com os preços praticados no mesmo mês do ano passado.

Estatística – Algodão

04 de setembro de 2009

Número: 01

ALGODÃO: PREÇO PLUMA

Municípios	Segunda-feira	Terça-feira	Quarta-feira	Quinta-feira	Sexta-feira	*Variação Semanal	**Variação Mensal
Brasnorte	R\$ 36,00	R\$ 35,90	R\$ 35,90	R\$ 35,80	R\$ 35,80	-1%	1%
Cuiabá	R\$ 36,30	R\$ 36,20	R\$ 36,20	R\$ 36,10	R\$ 36,10	-1%	-1%
Sorriso	R\$ 36,00	R\$ 35,90	R\$ 35,90	R\$ 35,80	R\$ 35,80	-1%	-1%
Sapezal	R\$ 35,20	R\$ 35,10	R\$ 35,10	R\$ 35,00	R\$ 35,00	-1%	-1%
Campo Verde	R\$ 36,00	R\$ 35,90	R\$ 35,90	R\$ 35,80	R\$ 35,80	-1%	-1%

Variação de Preço: 04/09 versus * 28/08 e **07/08

Valores em R\$/@

Fonte: Imea

ALGODÃO: PREÇO CAROÇO

Municípios	3 a 7/08	10 a 14/08	17 a 21/8	24 a 28/8	31/08 a 04/09	*Variação Semanal	**Variação Mensal
Sorriso	R\$ 340,00	R\$ 340,00	R\$ 310,00	R\$ 300,00	R\$ 280,00	-7%	-18%
Sapezal	R\$ 330,00	R\$ 330,00	R\$ 320,00	R\$ 300,00	R\$ 280,00	-7%	-15%
Campo Verde	R\$ 380,00	R\$ 380,00	R\$ 350,00	R\$ 340,00	R\$ 330,00	-3%	-13%

Variação de Preço: 04/09 versus * 28/08 e **07/08

Valores em R\$/ton

Fonte: Imea

NÚMEROS DA SEMANA

Municípios	Segunda-feira	Terça-feira	Quarta-feira	Quinta-feira	Sexta-feira	*Variação Semanal	**Variação Mensal
Dólar ⁽¹⁾	1,890	1,905	1,885	1,866	1,840	-2%	1%
Algodão NY ⁽²⁾	57,760	56,370	56,890	57,150	57,530	2%	-5%

Variação de Preço: 04/09 versus * 28/08 e **07/08

Valores em ⁽¹⁾R\$/US\$, ⁽²⁾Cents de US\$/LP

Fonte: NTBOT/ICE

ALGODÃO: FRETE

Origem / Destino	CAMPO VERDE	DIAMANTINO	PEDRA PRETA	RONDONÓPOLIS	SAPEZAL	SORRISO
PARANAGUÁ	R\$ 161,67	R\$ 185,00	R\$ 156,67	R\$ 153,67	R\$ 211,67	R\$ 196,67
SANTOS	R\$ 161,67	R\$ 185,00	R\$ 156,67	R\$ 153,67	R\$ 211,67	R\$ 196,67
SÃO PAULO	R\$ 156,67	R\$ 180,00	R\$ 151,67	R\$ 150,00	R\$ 206,67	R\$ 191,67
NORDESTE DE SC	R\$ 166,67	R\$ 195,00	R\$ 161,67	R\$ 163,67	R\$ 216,67	R\$ 211,67

Média 2ª Quinzena Agosto

Valores em R\$/ton

Fonte: Imea

ALGODÃO - PREÇOS DE INSUMOS

Produtos	Campo Verde			Sorriso			Sapezal		
	Julho	Agosto	Variação	Julho	Agosto	Variação	Julho	Agosto	Variação
Acefato (Lt)	\$ 23,18	\$ 22,05	-5%	\$ 24,79	\$ 23,86	-4%	\$ 19,66	\$ 19,60	0%
Endosulfan 350 (Lt)	\$ 10,14	\$ 9,80	-3%	\$ 11,01	\$ 10,53	-4%	\$ 11,40	\$ 10,11	-11%
Fury 400 EW (Lt)	\$ 66,65	\$ 59,73	-10%	\$ 63,75	\$ 62,49	-2%	\$ 73,41	\$ 69,84	-5%
Ácido Bórico (Lt)	\$ 1,80	\$ 1,70	-6%	\$ 1,80	\$ 1,70	-6%	\$ 1,80	\$ 1,70	-6%

Fonte: Imea

Estatística – Algodão

04 de setembro de 2009

Número: 01

CUSTO DE PRODUÇÃO DE ALGODÃO CONVENCIONAL - SAFRA 09/10 Agosto 2009

REGIÃO Município Referência	SUDESTE* (Campo Verde)		OESTE** (Sapezal)		MÉDIO NORTE*** (Sorriso)	
	Valor (R\$/ha)	Participação no Custo Variável	Valor (R\$/ha)	Participação no Custo Variável	Valor (R\$/ha)	Participação no Custo Variável
1. INSUMOS	R\$ 2.170,30	56,0%	R\$ 2.420,82	62,1%	R\$ 2.014,34	55,0%
Sementes	R\$ 105,36	2,7%	R\$ 82,45	2,1%	R\$ 115,56	3,2%
Semente de Algodão	R\$ 46,92	1,2%	R\$ 54,40	1,4%	R\$ 57,12	1,6%
Semente de Milheto	R\$ 58,44	1,5%	R\$ 28,05	0,7%	R\$ 58,44	1,6%
Fertilizantes	R\$ 944,01	24,4%	R\$ 1.163,28	29,8%	R\$ 750,92	20,5%
Corretivo de Solo	R\$ 136,84	3,5%	R\$ 64,35	1,7%	R\$ 46,58	1,3%
Macronutriente	R\$ 790,90	20,4%	R\$ 793,15	20,3%	R\$ 536,21	14,6%
Micronutriente	R\$ 16,26	0,4%	R\$ 305,79	7,8%	R\$ 168,13	4,6%
Defensivos	R\$ 1.120,94	28,9%	R\$ 1.175,09	30,1%	R\$ 1.147,86	31,3%
Fungicida	R\$ 129,58	3,3%	R\$ 195,24	5,0%	R\$ 143,74	3,9%
Herbicida	R\$ 348,69	9,0%	R\$ 245,16	6,3%	R\$ 249,37	6,8%
Inseticida	R\$ 540,21	13,9%	R\$ 597,10	15,3%	R\$ 676,01	18,5%
Outros	R\$ 102,45	2,6%	R\$ 137,58	3,5%	R\$ 78,75	2,1%
2. OPERAÇÕES AGRÍCOLAS	R\$ 741,16	19,1%	R\$ 612,82	15,7%	R\$ 777,61	21,2%
Mão de Obra	R\$ 66,10	1,7%	R\$ 78,96	2,0%	R\$ 95,25	2,6%
Preparo de Solo	R\$ 147,86	3,8%	R\$ 53,38	1,4%	R\$ 136,26	3,7%
Adubação e Semeadura	R\$ 91,89	2,4%	R\$ 51,18	1,3%	R\$ 50,63	1,4%
Aplicações de Defensivos	R\$ 61,38	1,6%	R\$ 53,74	1,4%	R\$ 63,90	1,7%
Aplicação Aérea	R\$ 45,00	1,2%	R\$ 52,00	1,3%	R\$ 45,00	1,2%
Capina Manual	R\$ 80,00	2,1%	R\$ 70,00	1,8%	R\$ 80,00	2,2%
Colheita	R\$ 207,78	5,4%	R\$ 225,90	5,8%	R\$ 224,10	6,1%
Manejo Pós Colheita	R\$ 41,15	1,1%	R\$ 27,66	0,7%	R\$ 82,46	2,3%
A - CUSTO OPERACIONAL (1 + 2)	R\$ 2.911,46	75,1%	R\$ 3.033,64	77,8%	R\$ 2.791,94	76,2%
A - CUSTO OPERACIONAL - US\$/ha	\$1.582,32		\$1.648,72		\$1.517,36	
3 - OUTROS CUSTOS	R\$ 963,94	24,9%	R\$ 865,98	22,2%	R\$ 870,94	23,8%
Assistência Técnica	R\$ 21,70	0,6%	R\$ 24,21	0,6%	R\$ 20,14	0,5%
Transporte da Produção	R\$ 101,28	2,6%	R\$ 99,36	2,5%	R\$ 110,24	3,0%
Armazenagem e Beneficiamento	R\$ 258,41	6,7%	R\$ 240,20	6,2%	R\$ 234,30	6,4%
Impostos	R\$ 218,24	5,6%	R\$ 198,35	5,1%	R\$ 191,75	5,2%
Seguros	R\$ 34,21	0,9%	R\$ 39,80	1,0%	R\$ 35,14	1,0%
Financiamentos	R\$ 265,44	6,8%	R\$ 218,59	5,6%	R\$ 213,93	5,8%
Custos Administrativos	R\$ 64,65	1,7%	R\$ 45,48	1,2%	R\$ 65,43	1,8%
B - CUSTOS VARIÁVEIS (1 + 2 + 3)	R\$ 3.875,40	100,0%	R\$ 3.899,62	100,0%	R\$ 3.662,88	100,0%
B - CUSTOS VARIÁVEIS - US\$/ha	\$2.106,19		\$2.119,36		\$1.990,70	
C - CUSTOS FIXOS	R\$ 584,10	-	R\$ 528,47	-	R\$ 546,12	-
C - CUSTOS FIXOS - US\$/ha	\$317,45		\$287,21		\$296,80	
Depreciação de máq. e equipam.	R\$ 224,80	-	R\$ 177,17	-	R\$ 228,40	-
Custo da terra	R\$ 359,30	-	R\$ 351,30	-	R\$ 317,72	-
CUSTO TOTAL (B+C)	R\$ 4.459,50	-	R\$ 4.428,08	-	R\$ 4.209,00	-
CUSTO TOTAL - US\$/ha	\$2.423,64		\$2.406,57		\$2.287,50	

Outros: Adjuvante, Detergente, Espalhante Adesivo, Graxa, Regulador de Crescimento

Produtividade Esperada: * 280 sc/ha; **260 sc/ha, ***250 sc/ha.

Tx.Câmbio: R\$ 1,84

Referência: Agosto/09

Fonte: Imea

EXPORTAÇÃO TOTAL DE ALGODÃO - MT (T/US\$)

Ano/mês	2005		2006		2007		2008		2009	
	Toneladas	MM US\$	Toneladas	MM US\$	Toneladas	MM US\$	Toneladas	MM US\$	Toneladas	MM US\$
Janeiro	13.821	17159,89	23.190	26513,53	15.139	16686,34	36.430	45269,72	26.966	34573,68
Fevereiro	11.181	13520,91	14.119	15575,66	9.510	10701,01	26.653	28814,27	21.230	27608,33
Março	10.640	12535,63	14.657	16214,44	6.671	7368,66	17.097	19959,02	25.741	33038,95
Abril	4.672	5588,65	9.068	9734,99	5.567	6026,88	23.032	21232,65	17.899	22830,52
Mai	2.136	2540,34	3.092	3482,24	2.200	2165,82	5.084	6380,10	18.265	17821,43
Junho	1.311	1516,14	1.852	2120,03	293	298,94	3.533	4712,32	9.609	7381,32
Julho	5.872	6799,47	2.507	2639,54	3.785	4689,64	4.242	5056,22	3.574	4368,42
Agosto	31.618	37391,88	10.019	10999,57	24.013	29731,61	31.930	41040,95	-	-
Setembro	38.391	43893,40	19.305	21284,94	40.997	50841,33	56.693	74490,57	-	-
Outubro	41.754	48103,95	21.748	24304,81	41.287	51533,87	66.442	87286,61	-	-
Novembro	46.172	52487,34	27.173	30394,57	47.840	54617,30	40.353	52550,78	-	-
Dezembro	38.333	44118,55	18.836	21073,09	44.898	56037,51	33.084	43784,23	-	-
Acumulado	245.900	285656,13	165.565	184337,39	242.200	290698,89	344.571	430577,44	123.283	147622,66

Fonte: Secex

EXPORTAÇÕES DE ALGODÃO DE MATO GROSSO POR DESTINO (T)

Destino	jan/09	fev/09	mar/09	abr/09	mai/09	jun/09	jul/09	ago/09	set/09	out/09	nov/09	dez/09	Acumulado
Indonésia	5.270	4.592	9.016	7.480	4.012	2.626	1.304	-	-	-	-	-	34.301
Coreia do Sul	6.555	4.266	4.253	1.940	1.083	271	284	-	-	-	-	-	18.654
China	704	1.473	3.019	2.895	1.429	145	74	-	-	-	-	-	9.739
Espanha	44	66	-	109	4.996	4.501	-	-	-	-	-	-	9.715
Outros	3.340	1.272	1.676	248	1.847	315	509	-	-	-	-	-	9.205
Paquistão	1.899	1.284	735	1.501	2.602	564	297	-	-	-	-	-	8.882
Coreia do Norte	2.444	2.425	1.418	1.005	409	-	22	-	-	-	-	-	7.723
Taiwan (Formosa)	1.539	1.726	1.467	853	120	97	860	-	-	-	-	-	6.661
Suíça	2.000	1.842	1.075	0	-	487	0	-	-	-	-	-	5.405
Tailândia	1.093	1.090	1.469	986	120	136	-	-	-	-	-	-	4.894
Argentina	611	554	855	355	1.259	347	74	-	-	-	-	-	4.055
Japão	1.467	640	758	526	388	120	149	-	-	-	-	-	4.048
Acumulado	26.966	21.230	25.741	17.899	18.265	9.609	3.574	-	-	-	-	-	123.283

Fonte: Secex

ESCOAMENTO DE ALGODÃO EM MATO GROSSO (T)

Destino	jan/09	fev/09	mar/09	abr/09	mai/09	jun/09	jul/09	ago/09	set/09	out/09	nov/09	dez/09	Acumulado
Santos - SP	17.353	13.953	16.398	14.407	9.555	4.055	3.015	-	-	-	-	-	78.736
Paranaguá - PR	7.052	4.669	7.412	3.114	2.248	219	484	-	-	-	-	-	25.199
Imbituba - SC	-	-	-	-	4.996	4.501	-	-	-	-	-	-	9.497
Foz do Iguaçu - Rodovia - PR	611	765	855	355	1.466	347	74	-	-	-	-	-	4.474
Uberlândia - MG	1.252	1.123	1.075	-	-	-	-	-	-	-	-	-	3.450
Campinas - Aeroporto - SP	392	720	-	-	-	487	-	-	-	-	-	-	1.599
Curitiba - Aeroporto - PR	-	-	-	22	-	-	-	-	-	-	-	-	22
Não Declarado - ND	307	-	-	-	-	-	-	-	-	-	-	-	307
Acumulado	26.966	21.230	25.741	17.899	18.265	9.609	3.574	-	-	-	-	-	123.283

Fonte: Secex

Estatística – Algodão

04 de setembro de 2009

Número: 01

ALGODÃO: ESTIMATIVA SEMANAL DE ÁREA SAFRA 08/09

Regiões do Imea	Participação %	Área 07/08	Área 08/09 Jun	Área 08/09 Jul	Varição Anual	Varição Mensal
Noroeste	2,43%	12.900	6.900	6.900	-46,51%	0,00%
Nordeste	0,77%	4.070	2.930	2.930	-28,01%	0,00%
Médio-Norte	18,98%	100.710	59.850	59.850	-40,57%	0,00%
Oeste	20,14%	106.875	90.000	90.000	-15,79%	0,00%
Centro-Sul	8,59%	45.600	39.300	39.300	-13,82%	0,00%
Sudeste	49,09%	260.452	192.400	192.400	-26,13%	0,00%
Mato Grosso	100,00%	530.607	391.380	301.380	-43,20%	-23,00%

Área em ha
Fonte: Imea

ALGODÃO: ESTIMATIVA SEMANAL DE PRODUTIVIDADE SAFRA 08/09

Regiões do IMEA	Varição em relação a MT	Produtividade 07/08	Produtividade 08/09 - Fev	Produtividade 08/09 - Jun	Varição Anual	Varição Mensal
Noroeste	-169,00	3.600	3.659	3.668	1,89%	0,25%
Nordeste	-169,00	3.600	3.750	3.750	4,17%	0,00%
Médio-Norte	-19,00	3.750	3.645	3.646	-2,77%	0,03%
Oeste	1,00	3.770	3.750	3.750	-0,53%	0,00%
Centro-Sul	-69,00	3.700	3.750	3.750	1,35%	0,00%
Sudeste	31,00	3.800	3.899	3.893	2,45%	-0,15%
Mato Grosso	-	3.769	3.806	3.803	0,90%	-0,08%

Produtividade em Kg/ha
Fonte: Imea

ALGODÃO: ESTIMATIVA SEMANAL DE PRODUÇÃO SAFRA 08/09

Regiões do IMEA	Participação %	Produção 07/08	Produção 08/09 - Fev	Produção 08/09 - Jun	Varição Anual	Varição Mensal
Noroeste	2,32%	46.440.000	36.225.000	25.312.500	-45,49%	-30,12%
Nordeste	0,73%	14.652.000	9.487.500	10.987.500	-25,01%	15,81%
Médio-Norte	18,88%	377.662.500	211.755.000	218.205.000	-42,22%	3,05%
Oeste	20,14%	402.918.750	294.750.000	337.500.000	-16,24%	14,50%
Centro-Sul	8,44%	168.720.000	144.562.500	147.375.000	-12,65%	1,95%
Sudeste	49%	989.717.600	747.600.000	748.950.000	-24,33%	0,18%
Mato Grosso	100%	2.000.110.850	1.444.380.000	1.488.330.000	-25,59%	3,04%

Produção em toneladas
Fonte: Imea

Estatística – Algodão

04 de setembro de 2009

Número: 01

ALGODÃO: ESTIMATIVA SEMANAL DE PLANTIO SAFRA 08/09

Regiões do Imea	Noroeste	Nordeste	Médio-Norte	Oeste	Centro-Sul	Sudeste	Mato Grosso
11/dez	16%	15%	2%	10%	16%	19%	15%
29/jan	73%	100%	70%	72%	85%	40%	71%
05/fev	97%	100%	99%	95%	100%	60%	93%
12/fev	100%	100%	100%	100%	100%	97%	100%
19/dez	100%	100%	100%	100%	100%	100%	100%

Fonte: Imea

ALGODÃO: ESTIMATIVA SEMANAL DE COLHEITA SAFRA 08/09

Regiões do Imea	Noroeste	Nordeste	Médio-Norte	Oeste	Centro-Sul	Sudeste	Mato Grosso
18/jun	0%	0%	2%	3%	3%	1%	2%
25/jun	0%	0%	4%	7%	6%	4%	5%
02/jul	3%	6%	12%	18%	14%	12%	13%
09/jul	8%	11%	20%	25%	22%	18%	20%
16/jul	15%	20%	35%	37%	37%	33%	34%
23/jul	24%	31%	45%	48%	48%	43%	44%
30/jul	32%	40%	54%	52%	57%	54%	53%
06/ago	50%	50%	64%	66%	66%	72%	68%
13/ago	57%	60%	73%	74%	78%	80%	77%
20/ago	69%	72%	85%	83%	87%	90%	87%
27/ago	81%	84%	96%	92%	94%	95%	94%
04/set	94%	96%	100%	96%	99%	99%	98%

Fonte: Imea

Presidente: Rui Carlos Ottoni Prado
Superintendente: Seneri Kernbeis Paludo
Elaboração: Luana Camila Figueiredo de Almeida

Equipe Técnica: Anamaria G. Martins, Emerson Moura, Flávia Masotti, Lucélia Avi, Maria Amélia Tirloni, Mayara Infantino, Otávio Celidonio, Tiago Corrêa, Alexandre Ribeiro, Cristiano Noetzold, Ludimila Pereira, Rubiane Prado, Stefania Pasqualotto e Tarso Quadros.

INDICADOR	ATUAL	ANTERIOR
SELIC (ao ano)	8,75%	9,25%
TJLP (ao ano)	6,00%	6,25%
IPCA 07/09	0,24%	0,36%
IPCA 12 meses	4,41%	4,70%
IGP-DI 07/09	-0,64%	-0,32%
IGP-DI 12 meses	-1,00%	0,76%