

NOVIDADES: Foi iniciada a colheita da 2ª safra de milho em Mato Grosso, onde a região Médio-Norte está com trabalhos mais adiantados. No fim da semana anterior as primeiras máquinas adentraram nos primeiros talhões, no entanto o frio que se instalou no estado não permitiu que o andamento fosse muito intenso nos primeiros dias. Com esse aumento de oferta, a atenção se volta às perspectivas futuras de armazenamento e preços de venda, e neste momento a Conab começa a sinalizar a intervenção neste mercado através dos leilões de escoamento (PEP e Pepro). Resta saber se não acontecerá com o milho o mesmo que vimos com a soja, sendo vendida em plena “boca de safra”, com 45% da safra sendo vendida nos 4 meses de colheita.

MERCADO DISPONÍVEL: A proximidade de ofertas da safra 2008/09 deixou o mercado disponível com pouca liquidez e preços apenas como referências, com poucos acordos efetivados. Em Tangará da Serra a saca foi cotada na terça a R\$ 11,80. Já no município de Sinop o preço de compra ficou em torno de R\$ 10,00. Em Canarana o preço foi de R\$ 12,00 na quinta-feira.

NEGÓCIOS PARA SAFRA 2008/09: Com o início da colheita nesta semana os preços futuros de algumas cidades são os mesmos disponíveis, como por exemplo em Lucas do Rio Verde onde se pagou R\$ 12,50 tanto para entrega imediata como para julho. Em Rondonópolis a saca de milho foi cotada na terça-feira ao preço de R\$ 14,30. Em Campo Verde a saca estava valendo entre R\$ 14,00 e R\$ 15,00 para entrega após a colheita. Sapezal reportou a saca por R\$ 12,00.

Preço de milho em Sapezal (R\$/sc)

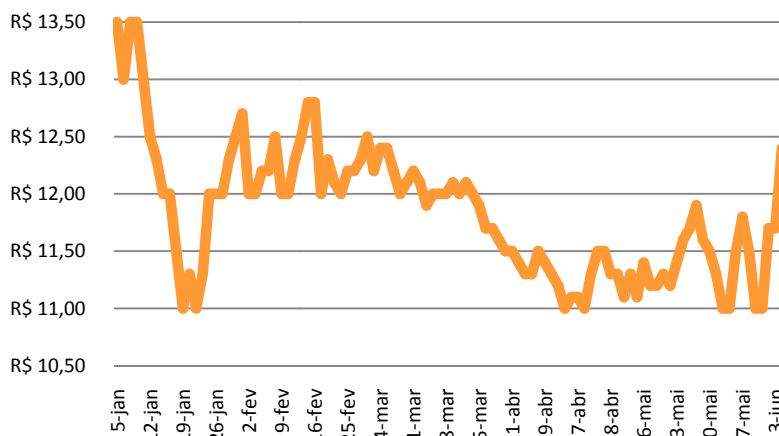

Fonte:IMEA.

Produção de Milho Mato Grosso: destinos (Toneladas)

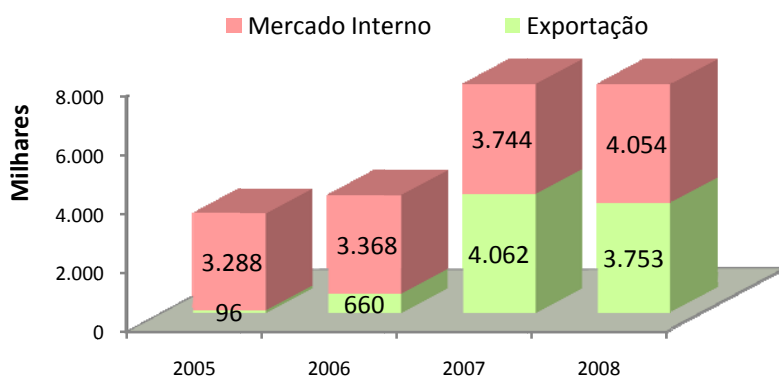

EXPORTAÇÕES DE MILHO DE MATO GROSSO: A consolidação de polo produtivo de milho para o estado de Mato Grosso foi constatada nas últimas safras. O aumento da produção mudou até a maneira de se tratar a safra, chamava-se de milho safrinha, agora passou a ser milho 2ª safra, resultado do tratamento comercial que este produto passou a ter. A produção do estado continua abastecendo o mercado brasileiro, no entanto não mais a maior parte. Da safra 2007, 52% da produção foram exportados e da safra 2008 foram 48% para o mercado externo. A produção de 2009, que apenas começou a ser colhida, precisará destinar-se ao mercado internacional o excedente ao consumo.

Estatísticas – Milho

5 de junho de 2009

Número: 57

PREÇOS DE MILHO

Municípios	Segunda-feira	Terça-feira	Quarta-feira	Quinta-feira	Sexta-feira	Variação semanal	Variação mensal
Sorriso	R\$ 11,90	R\$ 11,00	R\$ 11,20	R\$ 11,00	R\$ 11,00	-10%	-3%
Sapezal	R\$ 11,00	R\$ 11,70	R\$ 11,70	R\$ 12,40	R\$ 11,90	8%	7%
Campo Verde	R\$ 14,00	R\$ 14,30	R\$ 14,50	R\$ 14,20	R\$ 13,20	-7%	-2%
Diamantino	R\$ 11,50	R\$ 12,50	R\$ 12,50	R\$ 12,20	R\$ 12,00	0%	0%
Canarana	R\$ 13,50	R\$ 13,80	R\$ 13,80	R\$ 12,00	R\$ 12,50	-4%	-13%

Unidade: R\$/sc, valor sem desconto de impostos.

* Variação semanal relação preço de sexta versus sexta anterior.

** Variação mensal relação preço de sexta versus 5/05.

Fonte: IMEA

NÚMEROS DA SEMANA

Municípios	Segunda-feira	Terça-feira	Quarta-feira	Quinta-feira	Sexta-feira	Variação semanal	Variação mensal
Dólar	1,95	1,94	1,96	1,94	1,95	-1%	-9%
Milho CBOT	4,45	4,49	4,32	4,48	4,44	2%	10%

Fonte: Bacen, Corretoras e CBOT/CME.

PREÇOS DE INSUMOS MILHO

Municípios	Sorriso			Campo Verde			
	Produtos	Abril	Maio	Variação mensal	Abril	Maio	Variação mensal
Semente Hib. Simples		R\$ 195,00	R\$ 182,00	-7%	R\$ 231,00	R\$ 200,00	-13%
Cropstar		R\$ 85,00	R\$ 87,50	3%	R\$ 96,00	R\$ 90,00	-6%
Atrazina		R\$ 5,00	R\$ 5,15	3%	R\$ 7,00	R\$ 4,53	-35%
Lannate BR		R\$ 7,80	R\$ 8,43	8%	R\$ 10,00	R\$ 9,30	-7%
Opera		R\$ 32,00	R\$ 34,00	6%	R\$ 37,00	R\$ 36,00	-3%

Fonte: IMEA

MILHO: ESTIMATIVA DE ÁREA- SAFRA 08/09

Regiões do IMEA	Participação %	Área 07/08	Área 08/09 Mar	Regiões do IMEA	Participação %	Área 07/08
Noroeste	3,1%	52.350	48.150	Noroeste	3,1%	52.350
Norte	0,3%	7.300	4.900	Norte	0,3%	7.300
Nordeste	2,0%	30.750	30.700	Nordeste	2,0%	30.750
Médio-Norte	45,2%	782.500	685.000	Médio-Norte	45,2%	782.500
Oeste	17,4%	268.300	268.900	Oeste	17,4%	268.300
Centro-Sul	6,4%	101.950	97.000	Centro-Sul	6,4%	101.950
Sudeste	25,6%	413.850	396.900	Sudeste	25,6%	413.850
Mato Grosso	100,0%	1.671.000	1.531.550	Mato Grosso	100,0%	1.671.000

* Área em hectares

Fonte: IMEA

MILHO: ESTIMATIVA DE PRODUTIVIDADE- SAFRA 08/09

Regiões do IMEA	Relação com média (kg)	Produtividade 07/08	Produtividade 08/09 Mar	Produtividade 08/09 Abr	Varição Anual	Varição Mensal
Noroeste	94%	3.600	3.780	3.780	5,0%	0,0%
Norte	94%	4.800	3.780	3.780	-21,3%	0,0%
Nordeste	94%	4.360	3.780	3.780	-13,3%	0,0%
Médio-Norte	102%	108	4.085	4.080	3665,9%	-0,1%
Oeste	101%	3.456	4.053	4.052	17,3%	0,0%
Centro-Sul	96%	5.250	3.846	3.847	-26,7%	0,0%
Sudeste	99%	7.000	3.960	3.960	-43,4%	0,0%
Mato Grosso	100%	475	4.015	4.013	744,5%	-0,1%

* Produtividade em kg/ha

Fonte: IMEA

MILHO: ESTIMATIVA DE PRODUÇÃO- SAFRA 08/09

Regiões do IMEA	Participação %	Produção 07/08	Produção 08/09 Mar	Produção 08/09 Abr	Varição Anual	Varição Mensal
Noroeste	3,0%	210.690.000	182.007.000	185.787.000	-11,8%	2,1%
Norte	0,3%	27.714.000	18.522.000	18.522.000	-33,2%	0,0%
Nordeste	1,9%	125.820.000	116.046.000	119.826.000	-4,8%	3,3%
Médio-Norte	45,9%	3.708.270.000	2.798.000.000	2.876.180.000	-22,4%	2,8%
Oeste	17,5%	1.330.725.000	1.089.840.000	1.097.760.000	-17,5%	0,7%
Centro-Sul	6,1%	457.239.000	373.060.000	384.720.000	-15,9%	3,1%
Sudeste	25,2%	1.896.924.000	1.571.562.000	1.579.482.000	-16,7%	0,5%
Mato Grosso	100,0%	7.757.382.000	6.149.037.000	6.262.277.000	-19,3%	1,8%

* Produção em kg.

Fonte: IMEA

MILHO: ESTIMATIVA DE COMERCIALIZAÇÃO-SAFRA 07/08

Regiões do IMEA	Noroeste	Norte	Nordeste	Médio-Norte	Oeste	Centro-Sul	Sudeste	Mato Grosso
Área	52.350	7.300	30.750	782.500	268.300	101.950	413.850	1.671.000
Produção	125.820.000	27.714.000	210.690.000	3.708.270.000	1.330.725.000	457.239.000	1.896.924.000	7.757.382.000
set/08	46,9%	41,4%	75,8%	62,2%	60,1%	45,3%	49,4%	57,4%
out/08	56,9%	66,1%	84,7%	70,5%	68,9%	74,2%	60,1%	67,7%
nov/08	78,1%	78,9%	90,4%	81,9%	75,7%	77,9%	74,9%	78,9%
dez/08	81,3%	82,1%	93,5%	84,7%	83,6%	80,2%	76,9%	82,4%
jan/09	86,3%	86,5%	96,9%	90,4%	90,4%	86,5%	83,6%	88,5%
fev/09	96,1%	92,5%	98,2%	93,4%	96,4%	90,8%	85,7%	92,0%
mar/09	97,7%	98,2%	99,4%	97,1%	98,4%	93,7%	91,0%	95,7%

Fonte: IMEA

MILHO: ESTIMATIVA DE PLANTIO SAFRA 08/09

Regiões do IMEA	Noroeste	Norte	Nordeste	Médio-Norte	Oeste	Centro-Sul	Sudeste	Mato Grosso
Área	44.200	5.940	24.300	638.400	241.800	82.600	376.700	1.413.940
22/jan	0,0%	0,0%	0,0%	1,0%	1,9%	0,0%	0,4%	0,9%
29/jan	1,4%	0,1%	0,0%	2,2%	3,9%	0,1%	1,9%	2,2%
5/fev	13,3%	9,0%	5,9%	16,6%	19,9%	19,5%	5,2%	14,0%
12/fev	19,5%	15,2%	8,3%	29,3%	32,3%	29,8%	13,0%	24,8%
19/fev	22,1%	20,4%	24,3%	41,7%	37,7%	38,8%	16,6%	33,2%
25/fev	64,1%	82,0%	59,0%	77,7%	67,1%	51,2%	26,8%	60,0%
5-mar	72,4%	91,0%	71,7%	89,9%	77,4%	73,2%	41,6%	73,0%
10-mar	81,6%	98,0%	98,1%	98,9%	93,0%	91,6%	74,0%	90,3%
19-mar	99,4%	100,0%	100,0%	99,8%	100,0%	100,0%	96,9%	99,0%

Fonte: IMEA

EXPORTAÇÃO TOTAL DE MILHO - MATO GROSSO (t/US\$)

Ano/mês	2004		2005		2006		2007		2008		2009	
	Toneladas	MM US\$	Toneladas	MM US\$	Toneladas	MM US\$	Toneladas	MM US\$	Toneladas	MM US\$	Toneladas	MM US\$
Janeiro	124.114	14.284.127	64.934	6.245.000	42.795	4.450.688	137.770	19.840.790	273.702	58.632.339	831.279	144.719.160
Fevereiro	142.556	14.331.837	299.998	27.587.825	53.108	5.612.361	62.049	9.042.718	114.703	19.310.142	442.557	73.001.797
Março	86.583	10.324.776	73.499	7.305.800	-	-	3.771	622.179	246.825	34.713.030	340.793	52.981.278
Abril	45.825	5.279.713	2.861.693	286.169	-	-	212	36.189	3.214	643.212	15.752	2.622.809
Mai	36.201	4.324.602	-	-	-	-	3.750	584.701	23.138	4.946.500		
Junho	45.560	5.474.327	-	-	-	-	119.281	19.847.354	35.215	7.570.290		
Julho	69.481	8.371.886	-	-	-	-	427.684	70.058.285	240.494	56.175.574		
Agosto	19.150	2.374.800	-	-	29.570	3.361.411	645.401	109.706.774	181.203	48.572.697		
Setembro	50.904	5.820.964	320	23.488	84.690	10.363.835	561.152	104.128.764	217.133	52.449.083		
Outubro	47.933	4.933.856	160	11.744	75.280	9.084.351	738.522	138.316.969	285.248	60.206.546		
Novembro	7.842	755.875	-	-	136.142	16.381.733	579.639	110.724.682	401.346	79.765.661		
Dezembro	47	4.489	-	-	7.926.740	951.209	413.250	76.072.526	797.586	143.450.028		
ACUMULADO	676.195	76.281.252	441.772	41.460.026	429.511	50.205.588	3.692.480	658.981.931	2.819.807	566.435.102	1.630.382	270.702.235

Fonte: Secex

EXPORTAÇÕES DO MILHO DE MATO GROSSO POR DESTINO (t)

	jan/09	fev/09	mar/09	abr/09	mai/09	jun/09	jul/09	ago/09	set/09	out/09	nov/09	dez/09	ACUMULADO
Irã	143.412	44.816	56.751	15.520									260.499
Taiwan	41.302	90.836	54.801	-									186.939
Coreia do Sul	7.532	10.887	52.538	-									70.957
Filipinas	-	10.680	46.674	-									57.354
Colômbia	119.893	5.645	30.572	-									156.110
Arábia	72.190	-	27.626	-									99.816
Marrocos	24.505	57.103	17.311	-									98.919
Malásia	91.197	109.113	5.000	-									205.310
Peru	362	27.114	114	-									27.590
Outros	330.886	86.363	49.406	233									466.888
TOTAL	831.279	442.557	340.793	15.752									1.630.381

Fonte:Secex

ESCOAMENTO DO MILHO DE MATO GROSSO POR PORTO (t)

	jan/09	fev/09	mar/09	abr/09	mai/09	jun/09	jul/09	ago/09	set/09	out/09	nov/09	dez/09	ACUMULADO
Paranaguá - PR	15.977	33.283	51.674	564									101.498
Santos - SP	421.100	246.824	222.820	-									890.744
Manaus - AM	110.684	63.459	64.883	-									239.026
São Francisco do Sul -SC	6.684	6.734	1.302	233									14.953
Vitória -ES	276.473	92.144	-	14.956									383.573
Assis-AC	362	114	114	-									590
TOTAL	831.279	442.557	340.793	15.752									1.630.381

Fonte:Secex

Presidente: Rui Carlos Ottoni Prado

Superintendente: Seneri Kernbeis Paludo

Elaboração: Maria Amélia Tirloni

Equipe Técnica: Anamaria Martins, Emerson Moura, Flávia Masotti, Luana de Almeida, Lucélia Avi, Mayara Infantino, Otávio Celidonio, Tiago Corrêa, Rafael Morari, Bernardino Melo, Ludimila Pereira, Stefania Pasqualotto e Tarso Quadros.

