

Análise - Soja

26 de junho de 2009

Número: 60

EVOLUÇÃO DA COMERCIALIZAÇÃO: Nesta semana o Imea divulgou seu novo acompanhamento de comercialização de soja para a safra 08/09. O número apontou que 89% da safra da oleaginosa já foi comprometida, volume similar ao volume comercializado no mesmo período do ano anterior. Todavia, a comercialização desta safra em comparação com a safra passada sempre esteve em ritmo mais lento, tanto que em dezembro/08 a diferença era inferior em 36 pp. O bom avanço da comercialização nos últimos meses já era esperado, já que o produtor precisava fazer caixa frente a suas despesas. Somado a isso, o agravante da restrição de crédito fez com que muitos produtores vendessem mais do que queriam para custear a próxima safra.

Preços de soja - Máximos e mínimos praticados nas principais regiões do Estado (saca de 60 kg)

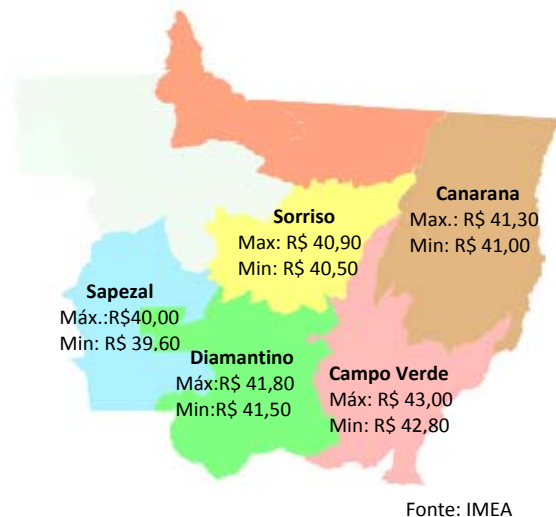

OESTE: Em Sapezal a cotação da soja na semana apresentou uma variação entre R\$ 39,60 e R\$ 40,00. Campo Novo do Parecis reportou uma semana estável, indicando variação entre R\$ 39,80 e R\$ 40,00, reportando poucos negócios.

MÉDIO-NORTE: Lucas do Rio Verde teve a melhor indicação de preço, de R\$ 41,00. Sorriso reportou na quinta-feira o preço de R\$ 40,60. Já em Nova Mutum a menor cotação ocorreu a R\$ 41,00. A região reportou baixos volumes negociados.

SUDESTE: Na sexta-feira Campo Verde reportou o preço de R\$ 42,80. Já em Primavera do Leste a semana apresentou uma variação entre R\$ 42,60 e R\$ 42,90. Em Alto Araguaia registrou-se na segunda-feira o preço de R\$ 42,20, não indicando negócios expressivos.

NORDESTE: Em Canarana o preço indicado na segunda-feira foi de R\$ 41,00, variando no decorrer da semana positivamente R\$ em 0,30, reportando poucos negócios.

CENTRO-SUL: Em Diamantino o melhor preço indicado foi de R\$ 41,80, porém indicou poucos negócios no transcorrer da semana.

MERCADO INTERNACIONAL: A semana do dia 22 a 26 começou com forte variação de preço nos dois primeiros pregões, tendo ganhos tímidos no decorrer da semana, deixando o saldo de 22 pontos positivos no primeiro vencimento. Novamente o mercado financeiro ditou o tom e deixou de lado os quesitos produtivos, haja vista que com o plantio americano finalizado, resta apenas acompanhar os conhecidos "ralis climáticos" que estão por vir. A inversão de mercado continua se mantendo devido à cotação de 2010 que prossegue valorizando menos ou desvalorizando mais em relação ao mesmo mês de 2009. Prova disso é que a cotação com entrega em julho/10 teve saldo semanal de 31 pontos negativos ante 22 positivos para entrega no próximo mês de 2009.

Saldo semanal na CBOT/CME (pontos)

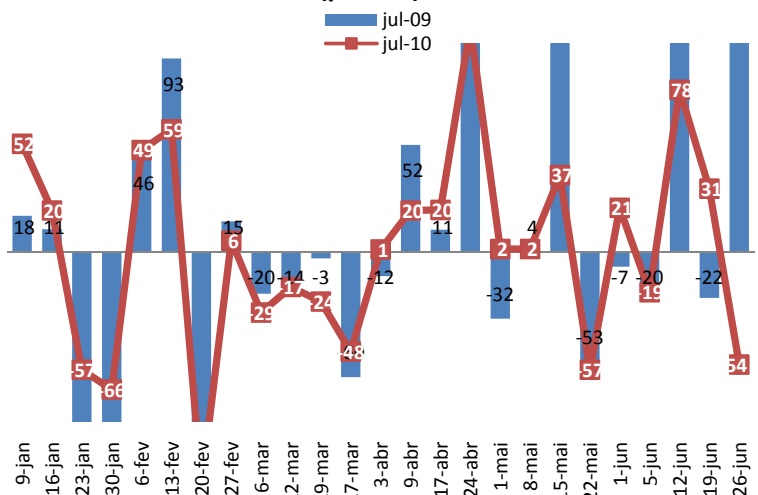

O Boletim de Grãos é uma publicação semanal do IMEA – Instituto Mato-grossense de Economia Agropecuária.
Sugestões e críticas poderão ser enviadas para o e-mail: imea-mt@imea.com.br

Análise - Soja

26 de junho de 2009

Número: 60

Exportação Soja-Mato Grosso (toneladas)

■ China ■ União Europeia ■ Outros Países

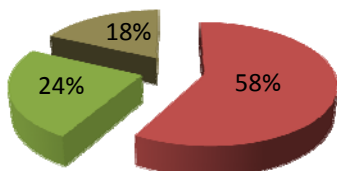

Fonte: SECEX.

EXPORTAÇÕES DA SOJA EM GRÃO DE MATO GROSSO: No mês de maio, as 1.601 mil toneladas da soja em grão de Mato Grosso tiveram vários destinos. A participação mais intensa permaneceu sendo a China que comprou 58% do grão escoado. Os outros cinco países mais participativos foram Alemanha, Espanha, Itália, Portugal e Reino Unido que somados acumularam 24% do volume exportado. Os outros 18% se dividiram entre 14 países.

RELAÇÃO DE OFERTA E DEMANDA DE GRÃOS DE SOJA PARA ARGENTINA 2010: Segundo as projeções estabelecidas pelo Departamento de Agricultura dos EUA (USDA) para a Argentina, em junho/10, a produção do país crescerá 59% juntamente com as exportações (74%). As importações não existirão devido à grande produção e o consumo crescerá apenas 10%. Porém como os estoques iniciais devem cair em 26%, a relação estoque/consumo crescerá 19% comparado ao mesmo período deste ano.

QUADRO DE OFERTA E DEMANDA DE GRÃOS ARGENTINA 09/10

Meses	jun/09	mai/10	jun/10
Estoques iniciais	21,76	16,00	16,00
Produção	32,00	51,00	51,00
Importações	1,00	-	-
Consumo total	33,36	36,73	36,73
Exportações	5,40	9,40	9,40
Estoques finais	16,00	20,88	20,88
Estoque/Consumo	48,0%	56,8%	56,8%

Fonte: USDA

Preço do Glifosato (R\$/l)

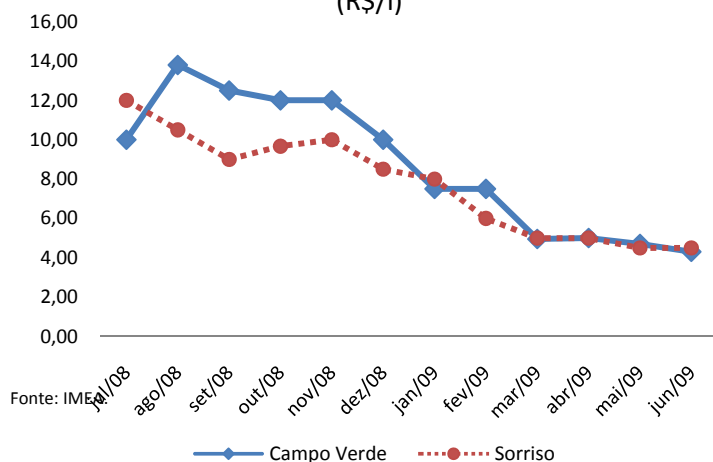

Fonte: IMEA

INSUMOS: Observou-se no mês de junho uma ligeira queda no preço dos fertilizantes e defensivos, com destaque para o glifosato que chegou a sofrer redução de 8% em Campo Verde e 12% em Sapezal. Assim, a maioria dos produtores que ainda não adquiriram todos os produtos necessários, tem feito negociações à vista, visando um melhor negócio. Na cidade de Sapezal, a busca por melhores negociações, conciliada com o arrefecimento dos financiamentos, tem adiado o fechamento dos pedidos ainda pendentes. Já em Sorriso o produtor tem optado pela negociação à vista para fechar os pedidos e finalizar o pacote tecnológico pretendido.

PLANTIO DE SOJA NOS EUA

	Arkansas	Illinois	Indiana	Iowa	Kansas	Kentucky	Louisiana	Michigan	Minnesota	Mississippi	Missouri	Nebraska	Carolina N.	EUA
21-jun-09	84%	79%	90%	98%	90%	74%	98%	98%	100%	99%	75%	100%	78%	91%
14-jun-09	74%	73%	84%	97%	82%	67%	96%	94%	100%	97%	68%	100%	69%	87%
21-jun-08	83%	88%	89%	94%	77%	80%	98%	100%	99%	99%	64%	95%	80%	90%
Média de 2004/2008	92%	96%	96%	99%	87%	86%	97%	97%	99%	100%	88%	99%	77%	95%

Fonte: USDA

SEM FRONTEIRAS

Por Anamaria Gaudencio Martins
 Analista Internacional IMEA/Aprosoja-MT
 Illinois – Estados Unidos

CONDIÇÕES INVERTIDAS

Desde o início da temporada de plantio nos Estados Unidos, o estado de Illinois tem se destacado negativamente pelo atraso no plantio de milho e soja e ajudado a reduzir a média dos indicadores divulgados pelo Departamento de Agricultura dos Estados Unidos (USDA). Nas últimas semanas, todavia, podemos dizer que a situação inverteu-se. Os estados da região Sul, que foram os primeiros a iniciar e também a finalizar o plantio, passaram a sofrer com o clima quente e seco, ao passo que os estados que sofreram com o excesso de chuvas no plantio do milho estão sendo beneficiados pelo bom momento para a soja. O clima dos últimos dias tem apresentado condições quase perfeitas para a oleaginosa. Temperatura média elevada com pancadas de chuvas no período da noite são fatores que ajudam nas condições de lavoura. Logicamente que os bons ventos não sopram para todos. Em poucas partes do de Illinois, por exemplo, é visível áreas ainda com muita água e impossibilitadas de serem cultivadas. O último número divulgado pelo USDA aponta que as áreas de soja em condições de lavoura boas ou excelentes atingiram 67%, 1% superior à semana anterior e 10% superior ao mesmo período do ano passado. O plantio atinge 91%, apenas 4% inferior à média dos últimos cinco anos e 1% superior ao mesmo período do ano passado. Para o milho, as condições de lavoura permanecem com 70% em boas ou excelentes condições e 100% das plantas já emergiram. Na próxima terça-feira, dia 30, o USDA divulgará o Relatório *Acreage*, na tradução Área Plantada. Os números que serão divulgados são baseados em uma re-entrevista realizada geralmente entre os dias 23 a 25 de junho nas regiões mais afetadas por adversidades climáticas, com uma amostra em torno de 1.200 produtores. No decorrer do mês de julho será feita uma pesquisa mais abrangente e os números serão divulgados em agosto.



BOLETIM SEMANAL

Estatísticas - Soja

26 de junho de 2009

Número: 60

PREÇOS DE SOJA

Municípios	Segunda-feira	Terça-feira	Quarta-feira	Quinta-feira	Sexta-feira	Variação semanal	Variação mensal
Sorriso	R\$ 40,50	R\$ 40,70	R\$ 40,90	R\$ 40,60	R\$ 40,60	0%	-10%
Sapezal	R\$ 39,60	R\$ 39,70	R\$ 40,00	R\$ 39,90	R\$ 39,80	1%	-4%
Campo Verde	R\$ 42,80	R\$ 42,90	R\$ 43,00	R\$ 42,90	R\$ 42,80	-1%	-2%
Diamantino	R\$ 41,50	R\$ 41,60	R\$ 41,80	R\$ 41,70	R\$ 41,50	0%	-3%
Canarana	R\$ 41,00	R\$ 41,20	R\$ 41,30	R\$ 41,20	R\$ 41,20	0%	-3%
Paranaguá	R\$ 51,50	R\$ 52,00	*	*	*	0%	0%

Unidade: R\$/sc, valor sem desconto de impostos.

* Variação semanal relação preço de sexta versus sexta anterior.

** Variação mensal relação preço de sexta versus 26/05.

Fonte: Imea

FARELO E ÓLEO DE SOJA

Origem	Produto	Valor	Variação semanal
Rondonópolis	Farelo	R\$ 708,00	-3,00%
	Óleo	R\$ 1.781,00	-0,10%

Unidade: média semanal de preços em R\$/t sem impostos.

** Variação mensal relação preço de sexta versus 25/05.

Fonte: Imea

FRETES

Origem	Destino	Valor	Variação semanal	Variação mensal
Rondonópolis	Paranaguá	R\$ 137,00	0%	4%
Sorriso	Rondonópolis	R\$ 64,00	2%	-2%
Sorriso	Paranaguá	R\$ 188,00	4%	4%
Sapezal	Porto Velho	R\$ 88,00	2%	0%
Canarana	Santos	R\$ 137,00	1%	-2%

Unidade: média semanal de preços em R\$/t sem impostos.

** Variação mensal relação preço de sexta versus 25/05.

Fonte: Imea

NÚMEROS DA SEMANA

Cotações	Segunda-feira	Terça-feira	Quarta-feira	Quinta-feira	Sexta-feira	Variação semanal	Variação mensal
Dólar	2,02	1,98	1,98	1,94	1,93	-2%	-4%
Prêmios	0,40	0,45	0,50	0,50	*	*	*
Soja CBOT	11,51	11,79	11,85	11,96	12,01	2%	1%

Fonte: Bacen, Corretoras e CBOT/CME.

PREÇOS DE INSUMOS SOJA

Municípios	Sorriso			Campo Verde			Sapezal		
	Junho	Maio	Variação mensal	Junho	Maio	Variação mensal	Junho	Maio	Variação mensal
Dimilin	\$ 34,50	\$ 40,00	-14%	\$ 35,00	\$ 38,50	-9%	\$ 41,50	\$ 37,25	11%
Pivot	\$ 9,58	\$ 10,17	-6%	\$ 12,00	\$ 11,75	2%	\$ 9,00	\$ 9,00	0%
Metamidofós	\$ 7,00	\$ 7,50	-7%	\$ 7,80	\$ 7,00	11%	\$ 7,00	\$ 7,25	-3%
Cobra	\$ 17,71	\$ 14,93	19%	\$ 14,25	\$ 16,50	-14%	\$ 16,00	\$ 20,00	-20%
Derosal 500	\$ 8,00	\$ 9,50	-16%	\$ 6,00	\$ 6,00	0%	\$ 9,00	\$ 7,50	20%

Fonte: Imea

O Boletim de Grãos é uma publicação semanal do IMEA – Instituto Mato-grossense de Economia Agropecuária.

Sugestões e críticas poderão ser enviadas para o e-mail: imea-mt@imea.com.br

Estatísticas - Soja

26 de junho de 2009

Número: 60

SOJA: ESTIMATIVA DE ÁREA PLANTADA

Regiões do Imea	Participação %	Área 07/08	Área 08/09 Maio	Área 08/09 Abril	Varição Anual	Varição Mensal
Noroeste	3,73%	261.382	211.000	211.000	-19,3%	0,0%
Norte	0,53%	32.900	30.100	30.100	-8,5%	0,0%
Nordeste	8,42%	445.514	476.780	476.780	7,0%	0,0%
Médio-Norte	40,95%	2.281.491	2.319.500	2.319.500	1,7%	0,0%
Oeste	15,97%	879.335	904.400	904.400	2,9%	0,0%
Centro-Sul	6,73%	408.352	381.200	381.200	-6,6%	0,0%
Sudeste	23,68%	1.300.729	1.341.180	1.341.180	3,1%	0,0%
Mato Grosso	100,00%	5.609.703	5.664.160	5.664.160	1,0%	0,0%

*Produção kg/ha
Fonte: Imea

SOJA: ESTIMATIVA DE PRODUTIVIDADE

Regiões do Imea	Varição em Relação MT	Produtividade 07/08	Produtividade 08/09 Maio	Produtividade 08/09 Abril	Varição Anual	Varição Mensal
Noroeste	84	3.064	2.916	2.916	-4,84%	0%
Norte	200	2.948	2.943	2.943	-0,16%	0%
Nordeste	112	3.036	3.083	3.083	1,54%	0%
Médio-Norte	-72	3.220	3.077	3.077	-4,44%	0%
Oeste	61	3.087	3.056	3.056	-0,99%	0%
Centro-Sul	14	3.134	2.966	2.966	-5,37%	0%
Sudeste	19	3.129	2.996	2.996	-4,25%	0%
Mato Grosso	0	3.148	3.041	3.041	-3,41%	0%

*Produção kg/ha
Fonte: Imea

SOJA: ESTIMATIVA DE PRODUÇÃO - SAFRA 08/09

Regiões do IMEA	Participação %	Produção 07/08	Produção 08/09 Abr	Produção 08/09 Mai	Varição Anual	Varição Mensal
Noroeste	3,57%	800.866	615.240	615.240	-23,18%	0%
Norte	0,51%	96.996	88.596	88.596	-8,66%	0%
Nordeste	8,53%	1.352.508	1.469.773	1.469.773	8,67%	0%
Médio-Norte	41,44%	7.346.670	7.137.090	7.137.090	-2,85%	0%
Oeste	16,05%	2.714.522	2.764.211	2.764.211	1,83%	0%
Centro-Sul	6,56%	1.279.635	1.130.490	1.130.490	-11,66%	0%
Sudeste	23,33%	4.070.626	4.018.225	4.018.225	-1,29%	0%
Mato Grosso	100,00%	17.661.823	17.223.625	17.223.625	-2,48%	0%

*Produção kg/ha
Fonte: Imea

Estatísticas - Soja

26 de junho de 2009

Número: 60

SOJA: ESTIMATIVA DE COMERCIALIZAÇÃO SAFRA 08/09

Regiões do Imea	Noroeste	Norte	Nordeste	Médio-Norte	Oeste	Centro-Sul	Sudeste	Mato Grosso
Área	261.382	32.900	445.514	2.281.491	879.335	408.352	1.300.729	5.609.703
Produção	800.866	96.996	1.352.508	7.346.670	2.714.522	1.279.635	4.070.626	17.661.823
Jul./08	8,9%	22,4%	4,9%	29,2%	25,6%	17,2%	11,6%	20,9%
Ago./08	8,6%	24,5%	6,9%	31,0%	28,2%	19,0%	14,3%	23,0%
Set./08	9,6%	26,5%	10,9%	32,0%	29,9%	21,7%	15,0%	24,4%
Out./08	17,8%	29,0%	16,4%	33,6%	32,0%	24,0%	17,3%	26,8%
Nov./08	18,3%	29,3%	16,5%	34,7%	34,5%	24,1%	18,0%	27,9%
Dez./08	20,3%	30,5%	20,0%	35,3%	35,5%	26,1%	19,8%	29,2%
Jan./09	31,9%	35,1%	27,7%	43,9%	39,5%	38,4%	32,0%	38,2%
Fev./09	38,9%	51,2%	40,8%	53,6%	52,0%	53,5%	41,0%	48,8%
Mar./09	44,5%	56,6%	45,9%	63,0%	59,2%	65,1%	50,4%	57,4%
Abr./09	62,8%	77,6%	69,0%	80,5%	70,7%	72,9%	66,2%	73,4%
Mai./09	76,7%	86,5%	81,6%	86,8%	80,4%	84,2%	75,1%	82,0%
Jun./09	83,3%	89,1%	85,7%	93,1%	88,7%	89,4%	83,8%	89,0%
% da safra 07/08 em junho/08	93,0%	91,0%	89,0%	92,0%	90,0%	88,0%	85,0%	89,6%

Fonte: Imea

SOJA: ESTIMATIVA SEMANAL DE COLHEITA SAFRA 08/09

Regiões do Imea	Noroeste	Norte	Nordeste	Médio-Norte	Oeste	Centro-Sul	Sudeste	Mato Grosso
Área	211.000	30.100	476.780	2.279.500	904.400	381.200	1.341.180	5.624.160
15-jan.	0,00%	0,00%	0,00%	1,27%	3,24%	0,74%	0,31%	1,15%
22-jan.	0,00%	1,52%	0,00%	3,45%	8,37%	2,29%	0,74%	3,07%
29-jan.	2,51%	1,51%	0,00%	5,78%	11,29%	3,83%	3,57%	5,36%
5-fev.	3,51%	12,53%	1,92%	12,86%	14,62%	9,97%	4,92%	9,78%
11-fev.	12,04%	19,01%	6,37%	22,17%	25,50%	15,76%	9,43%	17,51%
19-fev.	13,53%	20,52%	7,99%	25,95%	28,90%	18,01%	11,48%	20,43%
26-fev.	23,53%	36,07%	10,67%	47,99%	40,50%	32,62%	20,78%	35,19%
5-mar.	41,47%	58,54%	19,72%	64,28%	54,37%	48,92%	34,59%	50,04%
10-mar.	57,45%	70,02%	28,10%	76,75%	66,93%	57,79%	50,89%	63,02%
19-mar.	75,00%	81,50%	40,00%	90,40%	80,00%	75,50%	64,10%	76,70%
25-mar.	84,50%	91,00%	53,90%	95,90%	90,00%	86,60%	77,10%	86,00%
1-abr.	90,60%	97,50%	62,00%	98,70%	94,00%	91,00%	85,50%	91,00%
9-abr.	99,00%	100,00%	74,90%	99,60%	97,60%	97,90%	90,60%	95,00%
15-abr.	100,0%	100,0%	87,1%	99,9%	99,8%	99,7%	96,10%	98,0%
23-abr.	100,0%	100,0%	93,2%	100,0%	100,0%	100,0%	99,1%	99,3%

Estatísticas - Soja

26 de junho de 2009

Número: 60

CUSTO DE PRODUÇÃO DE SOJA - Safra 09/10

Base abril 2009

REGIÕES DO IMEA	SUDESTE	NORDESTE	CENTRO-SUL	OESTE	MÉDIO-NORTE
MUNICÍPIO REFERÊNCIA	CAMPO VERDE**	CANARANA**	DIAMANTINO*	SAPEZAL*	SORRISO*
1. INSUMOS (R\$/ha)	R\$ 1.273,60	R\$ 1.142,53	R\$ 1.084,76	R\$ 1.117,56	R\$ 986,54
Sementes	R\$ 182,50	R\$ 207,00	R\$ 119,00	R\$ 121,50	R\$ 116,25
Semente de soja	R\$ 175,00	R\$ 175,00	R\$ 110,00	R\$ 112,50	R\$ 101,25
Semente de milho	R\$ 7,50	R\$ 32,00	R\$ 9,00	R\$ 9,00	R\$ 15,00
Fertilizantes	R\$ 567,89	R\$ 564,40	R\$ 542,16	R\$ 588,11	R\$ 544,53
Corretivos de solo	R\$ 32,50	R\$ 33,00	R\$ 27,00	R\$ 37,00	R\$ 28,00
Macronutrientes	R\$ 524,93	R\$ 520,94	R\$ 504,70	R\$ 544,84	R\$ 506,07
Micronutrientes	R\$ 10,46	R\$ 10,46	R\$ 10,46	R\$ 6,27	R\$ 10,46
Defensivos	R\$ 523,21	R\$ 371,13	R\$ 423,60	R\$ 407,96	R\$ 325,77
Fungicidas	R\$ 185,22	R\$ 93,51	R\$ 173,54	R\$ 155,95	R\$ 89,94
Herbicidas	R\$ 136,40	R\$ 156,06	R\$ 144,10	R\$ 134,76	R\$ 82,82
Inseticidas	R\$ 180,97	R\$ 108,33	R\$ 85,05	R\$ 103,11	R\$ 135,92
Adjuvantes	R\$ 20,62	R\$ 13,23	R\$ 20,91	R\$ 14,13	R\$ 17,09
2. OPERAÇÕES AGRÍCOLAS (R\$/ha)	R\$ 189,44	R\$ 145,95	R\$ 179,81	R\$ 192,49	R\$ 210,57
Mão-de-obra	R\$ 24,58	R\$ 18,22	R\$ 22,95	R\$ 23,96	R\$ 29,51
Gradagem aradora	R\$ 39,59	R\$ 31,47	R\$ 39,59	R\$ 39,59	R\$ 39,59
Gradagem niveladora	R\$ 19,62	R\$ 15,56	R\$ 19,62	R\$ 19,62	R\$ 19,62
Adução e semeadura	R\$ 40,20	R\$ 27,39	R\$ 29,48	R\$ 41,72	R\$ 30,49
Aplicações	R\$ 21,41	R\$ 16,98	R\$ 24,15	R\$ 24,15	R\$ 21,41
Colheita	R\$ 41,30	R\$ 34,61	R\$ 41,30	R\$ 40,73	R\$ 67,22
Dessecação pós-colheita	R\$ 2,74	R\$ 1,71	R\$ 2,74	R\$ 2,74	R\$ 2,74
A - CUSTO OPERACIONAL (1 + 2)	R\$ 1.463,04	R\$ 1.288,48	R\$ 1.264,57	R\$ 1.310,05	R\$ 1.197,11
CUSTO OPERACIONAL US\$	\$662,01	\$583,02	\$572,20	\$592,78	\$541,68
3 - OUTROS CUSTOS (R\$/ha)	R\$ 393,52	R\$ 417,27	R\$ 345,44	R\$ 365,17	R\$ 390,30
Assistência técnica	R\$ 12,74	R\$ 11,43	R\$ 10,85	R\$ 11,18	R\$ 9,87
Transporte da produção	R\$ 57,20	R\$ 52,00	R\$ 36,40	R\$ 41,60	R\$ 36,40
Armazenagem e beneficiamento	R\$ 62,98	R\$ 82,66	R\$ 80,45	R\$ 80,27	R\$ 79,00
Impostos	R\$ 69,10	R\$ 68,34	R\$ 67,08	R\$ 66,97	R\$ 66,24
Seguros	R\$ 5,61	R\$ 3,63	R\$ 4,59	R\$ 5,57	R\$ 5,27
Financiamentos	R\$ 104,30	R\$ 100,86	R\$ 100,83	R\$ 103,88	R\$ 91,70
Custos administrativos	R\$ 81,60	R\$ 98,35	R\$ 45,25	R\$ 55,71	R\$ 101,82
B - CUSTOS VARIÁVEIS (1 + 2 + 3)	R\$ 1.856,56	R\$ 1.705,75	R\$ 1.610,01	R\$ 1.675,22	R\$ 1.587,41
CUSTOS VARIÁVEIS US\$	\$840,07	\$771,83	\$728,51	\$758,02	\$718,28
C - CUSTOS FIXOS (R\$/ha)	R\$ 304,09	R\$ 267,88	R\$ 267,16	R\$ 310,17	R\$ 308,54
CUSTOS FIXOS US\$	\$137,60	\$121,21	\$120,89	\$140,35	\$139,61
Depreciação de máq. e equipam.	R\$ 41,69	R\$ 29,44	R\$ 35,08	R\$ 40,04	R\$ 42,68
Custo da terra	R\$ 262,41	R\$ 238,44	R\$ 232,08	R\$ 270,13	R\$ 265,86
CUSTO TOTAL R\$ (B+C)	R\$ 2.160,65	R\$ 1.973,63	R\$ 1.877,17	R\$ 1.985,39	R\$ 1.895,95
CUSTO TOTAL US\$	\$977,67	\$893,05	\$849,40	\$898,37	\$857,89

Considerações: *Soja Convencional; ** Soja Transgênica; Produtividade objetivada: 52 sc/ha.Tx.Câmbio Média Mensal: R\$ 2,21.

Estatísticas - Soja

26 de junho de 2009

Número: 60

EXPORTAÇÃO TOTAL DE SOJA EM GRÃO - MATO GROSSO (t/US\$)

Ano/mês	2004		2005		2006		2007		2008		2009	
	Toneladas	MM US\$	Toneladas	MM US\$	Toneladas	MM US\$	Toneladas	MM US\$	Toneladas	MM US\$	Toneladas	MM US\$
Janeiro	127.729	37,132	188.233	40,176	422.991	106,081	246.806	63,764	304.102	130,614	340.279	150,819
Fevereiro	163.958	41,290	241.780	52,649	599.501	141,512	340.939	88,684	129.376	56,577	437.800	163,902
Março	647.402	185,228	909.185	199,705	1.457.448	341,007	944.069	255,846	737.258	306,155	1.627.539	596,597
Abril	418.704	118,139	1.209.560	270,954	1.211.097	270,918	1.306.427	348,730	1.422.749	580,588	1.822.194	610,794
Mai	692.933	183,831	1.010.455	230,137	1.036.410	227,168	853.921	220,736	1.527.131	628,721	1.601.717	595,103
Junho	553.812	147,379	1.081.734	255,399	556.050	123,391	757.118	201,137	1.170.725	473,421	-	-
Julho	522.004	149,387	918.826	226,399	1.270.396	285,496	574.516	154,181	1.107.519	500,768	-	-
Agosto	484.003	136,308	1.094.179	270,507	1.088.109	246,256	649.357	182,374	673.321	345,549	-	-
Setembro	524.063	146,946	945.668	231,058	757.823	170,675	355.631	106,491	502.828	221,246	-	-
Outubro	338.366	84,573	697.171	168,090	796.773	179,651	357.963	115,306	467.266	233,340	-	-
Novembro	302.502	72,481	351.630	85,302	494.906	116,361	253.471	83,669	265.200	123,304	-	-
Dezembro	265.967	65,235	437.969	106,144	229.095	54,776	181.920	68,305	353.591	149,575	-	-
ACUMULADO	5.041.443	1.367,928	9.086.389	2.136,519	9.920.599	2.263,292	6.822.137	1.889,223	8.661.067	3.749,858	5.829.529	2.117, 215

Fonte:Secex

EXPORTAÇÕES DE SOJA EM GRÃO DE MATO GROSSO POR DESTINO (t)

	jan/09	fev/09	mar/09	abr/09	mai./09	jun/09	jul/09	ago/09	set/09	out/09	nov/09	dez/09	ACUMULADO
CHINA	5.992	125.072	687.749	1.130.470	931.321	-	-	-	-	-	-	-	2.880.604
HOLANDA	127.303	10.512	199.823	87.744	35.255	-	-	-	-	-	-	-	460.637
ESPAÑA	11.815	104.221	208.451	173.862	84.066	-	-	-	-	-	-	-	582.415
ITÁLIA	64.182	42.185	43.009	96.758	91.894	-	-	-	-	-	-	-	338.028
TAILÂNDIA	-	-	139422	14.059	31.889	-	-	-	-	-	-	-	185.370
REINO UNIDO	44.180	52.269	61.708	47.079	59.592	-	-	-	-	-	-	-	264.828
NORUEGA	25.732	29.587	28.547	-	31.375	-	-	-	-	-	-	-	115.241
ALEMANHA	47.914	0	46026	49.412	-	-	-	-	-	-	-	-	143.352
PORTUGAL	-	46.620	7.689	19.096	97.773	-	-	-	-	-	-	-	171.178
BÉLGICA	-	-	47497	397	54.690	-	-	-	-	-	-	-	102.584
COREIA DO SUL	-	-	0	28.064	23.047	-	-	-	-	-	-	-	51.111
JAPÃO	-	-	10848	72.347	15.415	-	-	-	-	-	-	-	98.610
SUÍÇA	-	-	3038	11.000	-	-	-	-	-	-	-	-	14.038
OUTROS	13.161	27.333	143.732	91.905	145.400	-	-	-	-	-	-	-	421.531

Fonte:Secex

ESCOAMENTO DA SOJA EM GRÃO DE MATO GROSSO (t)

Portos	jan/09	fev/09	mar/09	abr/09	mai/09	jun/09	jul/09	ago/09	set/09	out/09	nov/09	dez/09	ACUMULADO
Paranaguá - PR	17.741	37.813	169.163	163.832	160.661	-	-	-	-	-	-	-	549.210
Santos - SP	51.747	212.632	986.205	1.121.543	1.044.229	-	-	-	-	-	-	-	3.416.356
Manaus - AM	145.971	71.772	127.394	174.402	210.648	-	-	-	-	-	-	-	730.187
São Francisco do Sul - SC	10.485	-	51.759	97.112	32.346	-	-	-	-	-	-	-	191.702
Vitória - ES	12.423	62.652	211.176	190.374	112.434	-	-	-	-	-	-	-	589.059
Cáceres - MT	5.921	6.027	-	-	-	-	-	-	-	-	-	-	11.948
São Luís - MA	-	-	-	3.977	2.500	-	-	-	-	-	-	-	6.447
Santarém - PA	95.992	46.904	81.842	70.953	38.899	-	-	-	-	-	-	-	334.590
Itajaí - SC	-	-	-	-	-	-	-	-	-	-	-	-	0
Porto de Rio Grande - RS	-	-	-	-	-	-	-	-	-	-	-	-	0
TOTAL	340.279	340.279	1.627.539	1.822.194	1.601.717	-	-	-	-	-	-	-	5.829.529

Fonte:Secex

O Boletim de Grãos é uma publicação semanal do IMEA – Instituto Mato-grossense de Economia Agropecuária.

Sugestões e críticas poderão ser enviadas para o e-mail: imea-mt@imea.com.br

Estatísticas - Soja

26 de junho de 2009

Número: 60

EXPORTAÇÃO TOTAL DE FARELO - MATO GROSSO (t/US\$)

Ano/mês	2004		2005		2006		2007		2008		2009	
	Toneladas	MM US\$	Toneladas	MM US\$	Toneladas	US\$/fob	Toneladas	MM US\$	Toneladas	MM US\$	Toneladas	MM US\$
Janeiro	121.658	28,237	209.859	41,330	261.893	57,267	286.746	63,242	139.650	47,141	388.483	129,835
Fevereiro	262.277	61,278	249.445	47,312	160.212	32,718	154.815	34,286	149.709	51,888	83.192	4,745
Março	208.833	50,643	295.880	56,091	362.751	73,482	220.291	52,238	269.961	92,594	292.86	96,780
Abril	233.701	58,767	393.533	77,251	208.825	40,064	228.923	52,513	235.998	84,298	401.384	130,645
Mai	341.486	90,772	397.519	78,771	193.555	35,866	396.325	85,922	423.955	150,204	340.271	123,432
Junho	205.230	54,771	374.664	75,404	180.557	34,545	216.132	47,307	321.488	117,187	-	-
Julho	234.340	56,674	402.487	80,409	376.474	73,498	300.881	68,300	391.286	152,748	-	-
Agosto	236.129	49,016	247.090	53,131	321.544	66,701	311.305	73,266	237.146	90,486	-	-
Setembro	276.987	56,419	314.219	68,580	286.454	54,895	264.855	65,415	343.604	136,485	-	-
Outubro	379.494	80,439	227.460	47,784	215.092	43,562	282.870	82,448	318.004	109,133	-	-
Novembro	352.660	71,390	373.578	80,144	199.997	42,641	151.850	47,439	342.049	123,337	-	-
Dezembro	261.809	48,454	203.216	42,352	220.380	48,869	173.789	53,470	232.340	74,438	-	-
ACUMULADO	3.114.605	706,861	3.688.950	748,557	2.987.735	604,109	2.988.781	725,846	3.405.191	1.229,940	1.213.330	97,169

Fonte:Secex

EXPORTAÇÃO TOTAL DE ÓLEO – MATO GROSSO

Ano/mês	2004		2005		2006		2007		2008		2009	
	Toneladas	MM US\$	Toneladas	MM US\$	Toneladas	MM US\$	Toneladas	MM US\$	Toneladas	MM US\$	Toneladas	MM US\$
Janeiro	13.775	8,011	45.974	23,200	30.469	13,547	2.236	1,427	28.728	31,128	36.880	25,713
Fevereiro	85.499	45,951	54.424	25,655	18.845	8,406	20.116	12,279	18.470	19,601	6.055	4,745
Março	19.082	11,549	46.869	22,474	59.816	28,619	29.497	18,120	17.692	19,075	46.059	29,106
Abril	7.932	4,774	33.326	16,032	19.479	9,223	31.350	19,995	24.404	30,809	34.563	28,803
Mai	14.360	8,881	90.477	43,884	19.624	9,438	62.186	39,783	34.273	44,015	55.284	42,638
Junho	75.443	40,601	76.311	35,244	16.678	8,472	32.741	23,224	42.036	55,715	-	-
Julho	67.480	35,312	130.146	58,738	70.794	34,436	33.340	24,648	47.244	63,194	-	-
Agosto	93.287	47,512	63.211	28,796	56.284	29,223	57.682	45,823	26.338	33,087	-	-
Setembro	37.125	19,862	45.631	20,998	37.946	19,892	33.557	27,685	81.137	93,697	-	-
Outubro	29.248	14,427	76.629	36,324	69.596	37,084	50.815	44,408	48.851	50,980	-	-
Novembro	65.049	33,354	66.178	30,660	9.270	4,827	21.803	19,831	51.914	48,749	-	-
Dezembro	9.638	4,536	71.484	32,670	44.617	28,177	14.378	14,300	21.019	17,586	-	-
ACUMULADO	517.916	274,771	800.661	374,676	453.419	231,345	389.702	291,525	442.113	507,636	178.841	131,005

Fonte:Secex

Presidente: Rui Carlos Ottoni Prado
Superintendente: Seneri Kernbeis Paludo
Elaboração: Maria Amélia Tirloni



Equipe Técnica: Anamaria G. Martins, Emerson Moura, Flávia Masotti, Luana de Almeida, Lucélia Avi, Mayara Infantino, Otávio Celidonio, Tiago Corrêa, Alexandre Ribeiro, Cristiano Noetzold, Ludimila Pereira, Stefania Pasqualotto e Tarso Quadros.

INDICADOR	ATUAL	ANTERIOR
SELIC (ao ano)	9,25%	10,25%
TJLP (ao ano)	6,25%	6,25%
IPCA 05/09	0,47%	0,48%
IPCA 12 meses	5,08%	5,40%
IGP-DI 05/09	0,18%	0,04%
IGP-DI 12 meses	2,97%	4,67%