

Análise - Soja

19 de junho de 2009

Número: 59

POUCO DEFINIDO: A contagem regressiva para o plantio da safra 2010 já iniciou esta semana com vazio sanitário, no entanto de certo para a próxima safra há apenas o cumprimento desta exigência, pois os demais fatores (pacote tecnológico, bem como preços de venda) ainda não estão totalmente definidos. Os insumos necessários para o plantio têm 80% da expectativa de venda já pré-negociada (pedidos tirados), ou seja, não necessariamente pagos e garantidos. A incerteza é ainda maior quando se trata do restante dos insumos que precisam ser negociados, pois o produtor ainda está buscando negociar nas poucas modalidades de comercialização disponibilizadas. No tocante a preços de venda para o que será semeado, as indicações de preços são escassas ou com preços inadequados, na visão dos produtores.

Preços de soja - máximos e mínimos praticados nas principais regiões do Estado (saca de 60 kg)



Fonte: IMEA

OESTE: Em Campo Novo do Parecis a semana começou com a soja sendo cotada a R\$ 40,00, não reportando nenhum negócio expressivo. Sapezal apresentou uma variação de preço de R\$ 39,60 a R\$ 40,30, com poucos acordos efetivos.

MÉDIO-NORTE: Em Sorriso a saca foi cotada na terça-feira a R\$ 40,70. Nova Mutum registrou no mesmo dia o preço de R\$ 40,90. Já em Lucas do Rio Verde na sexta o preço indicado foi de R\$ 40,60. Sinop teve sua melhor cotação da semana, de R\$ 40,50.

SUDESTE: Na segunda-feira Primavera do Leste negociou a saca por R\$ 43,30. Em Campo Verde a oleaginosa foi cotada na quarta-feira por R\$ 44,00. Alto Araguaia o preço variou entre R\$ 44,20 e R\$ 45,40, também sem negócios expressivos reportados.

NORDESTE: Em Canarana o preço na sexta-feira foi de R\$ 41,30, tendo seu melhor preço R\$ 42,10, assim como os demais reportando poucos negócios efetivados.

CENTRO-SUL: Na terça-feira em Diamantino registrou-se o preço do grão a R\$ 41,80, tendo uma variação na semana de R\$ 0,60.

MERCADO INTERNACIONAL: A semana começou com quedas expressivas em todos os vencimentos, no entanto no decorrer da semana as variações se diversificaram tanto em sentido como entre os meses, e voltaram a fechar a semana com perdas acentuadas. O contrato que rege o primeiro mês de entrega fechou a semana com 67 pontos de baixa semanal. Já o contrato que determina as projeções de preços para a próxima safra brasileira, maio de 2010, fechou a semana cotado a US\$ 9,99, ou seja, mesmo patamar de 1 mês atrás, que consagra uma perda semanal de 65 pontos.

Cotação de soja na CBOT/CME

(Maio/10 - US\$/bushel)

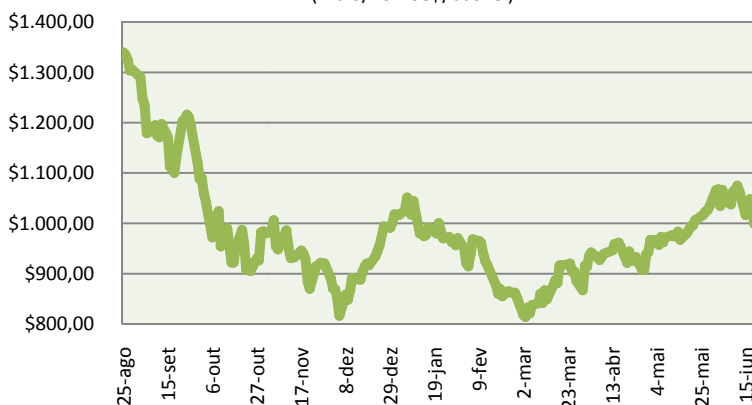

Análise - Soja

19 de junho de 2009

Número: 59

Exportações Soja Grãos de Mato Grosso (Toneladas)

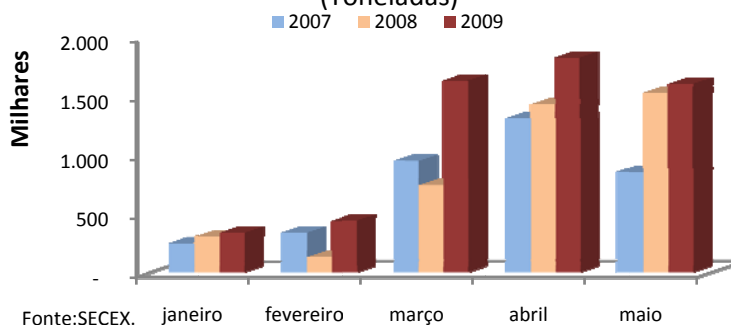

Fonte: SECEX.

EXPORTAÇÕES DA SOJA EM GRÃO DE MATO GROSSO:

Nas exportações do mês de maio o volume embarcado de grão, mesmo diminuindo em 12% em relação ao mês anterior, alcançou 1,6 milhão de toneladas, que superou em 5% o mesmo período de 2008 e em 79% ao mês de maio de 2007. Esse número consagrou a tendência de 2009: que todos os meses até agora superam o volume mensal equivalente de todos os anos anteriores, ou seja, são 5 recordes históricos de exportações em 5 meses deste ano.

RELAÇÃO DE OFERTA E DEMANDA DE FARELO DE SOJA PARA 2010:

As projeções estimadas pelo Departamento de Agricultura dos Estados Unidos mostram que os estoques iniciais de farelo de soja para o mundo terão uma redução de 23%, se comparados ao mesmo período deste ano. O mundo apresentará um aumento nas exportações em torno de 4% e a produção aumentará 5%. Os EUA mantiveram seus estoques iniciais estáveis, mas as importações crescerão cerca de 15% considerando as projeções dos meses de jun./09 e jun./10.

QUADRO DE OFERTA E DEMANDA FARELO MUNDO 2010

Meses	jun/09	mai/10	jun/10
Estoques iniciais	6,11	4,81	4,72
Produção	151,43	158,24	158,38
Importações	52,69	54,37	54,50
Consumo total	152,47	157,48	157,61
Exportações	53,04	54,95	55,03
Estoques finais	4,72	4,99	4,96
Estoque/Consumo	3,1%	3,2%	3,1%

Fonte: USDA

Custo médio de Produção de Soja - Safra 09/10

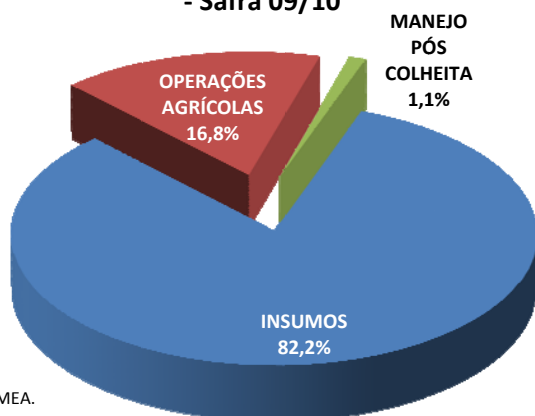

Fonte: IMEA.

FORMAÇÃO DE PREÇO PARA SAFRA 2009/10:

Iniciou-se no dia 15 de junho o vazio sanitário, prática esta que, conciliada a um monitoramento mais eficiente da lavoura, conseguiu reduzir o número de aplicações de fungicidas durante o ciclo da soja, repercutindo diretamente na redução dos custos com defensivos. Nos levantamentos que vêm sendo realizados para a safra 2009/10, as despesas decorrentes desse trato cultural (defensivos, mão-de-obra e operações agrícolas) têm ficado em torno de 5,00 R\$/ha nas regiões de Sorriso e Canarana, onde o uso de glifosato (herbicida mais utilizado no manejo pós-colheita) é feito em menor quantidade, e próximo a 15,00 R\$/ha nas regiões de Campo Verde, Diamantino e Sapezal, onde se faz uso mais intenso desse herbicida.

PLANTIO DE SOJA NOS EUA

	Arkansas	Illinois	Indiana	Iowa	Kansas	Kentucky	Louisiana	Michigan	Minnesota	Mississippi	Missouri	Nebraska	Carolina N.	EUA
14-jun-09	74%	73%	84%	97%	82%	67%	96%	94%	100%	97%	68%	100%	69%	87%
7-jun-09	55%	59%	69%	95%	73%	48%	90%	80%	97%	91%	59%	99%	55%	78%
14-jun-08	77%	72%	79%	88%	69%	69%	95%	98%	98%	99%	50%	90%	68%	83%
Média de 2004/2008	88%	92%	93%	97%	81%	79%	94%	94%	98%	99%	82%	97%	67%	92%

Fonte: USDA

SEM FRONTEIRAS

Por Anamaria Gaudencio Martins
 Analista Internacional IMEA/Aprosoja-MT
 Illinois – Estados Unidos

A ATENÇÃO VOLTA-SE FINALMENTE PARA A SOJA

O cultivo de milho chega ao fim e a atenção volta-se finalmente para a soja. Até o início da última semana já tinham sido cultivadas 87% da área de soja, contra 83% na safra passada e 92% na média dos últimos anos. O USDA começou a divulgar também os dados de condições da lavoura. Para a soja, as condições são consideradas boas porque 66% da área que já foi plantada estão entre boas e excelentes condições. No ano passado esse número era de 56% da área. Esse indicador, que varia essencialmente de acordo com as condições climáticas, passa agora a ter grande influência e por isso a importância de acompanhá-lo semanalmente. Para o milho as condições de lavoura indicam que 70% situam-se entre boas e ótimas condições, situação também melhor do que a verificada no mesmo período do ano passado, quando o número era de 57%. Com relação ao clima, a semana que passou iniciou com condições adequadas, porém chuvas com ventos fortes e granizo foram presentes em várias regiões até sábado. Para esta semana a expectativa é de clima um pouco mais seco, o que será bom para alguns estados, como Illinois e Iowa, porém ruim para alguns estados do Sul, em que o clima quente e seco já prejudica as lavouras, a exemplo do Texas. Para finalizar, a consultoria privada norte-americana Informa divulgou na tarde da sexta-feira a nova estimativa de área plantada. De acordo com os números, o milho deverá ocupar uma área 2,2% inferior ao número que o USDA previa em março, para 33,63 milhões, e a soja deverá aumentar em 3,7%, para 31,91 milhões de hectares, a maior área da história da produção americana. A soja ganhou terreno pela redução da área de milho, trigo e também algodão. O levantamento foi realizado entre final de maio e início de junho.



BOLETIM SEMANAL

Estatísticas - Soja

19 de junho de 2009

Número: 59

PREÇOS DE SOJA

Municípios	Segunda-feira	Terça-feira	Quarta-feira	Quinta-feira	Sexta-feira	Variação semanal	Variação mensal
Sorriso	R\$ 40,70	R\$ 40,70	R\$ 41,10	R\$ 41,20	R\$ 40,60	-2%	-1%
Sapezal	R\$ 40,20	R\$ 40,20	R\$ 40,20	R\$ 40,30	R\$ 39,60	-4%	-2%
Campo Verde	R\$ 43,50	R\$ 43,00	R\$ 44,00	R\$ 44,00	R\$ 43,20	-2%	0%
Diamantino	R\$ 41,80	R\$ 41,80	R\$ 42,20	R\$ 42,20	R\$ 41,60	-2%	-1%
Canarana	R\$ 41,60	R\$ 41,60	R\$ 42,00	R\$ 42,10	R\$ 41,30	-3%	-2%
Paranaguá	R\$ 51,50	R\$ 51,50	R\$ 51,70	R\$ 52,50	R\$ 53,00	-1%	1%

Unidade: R\$/sc, valor sem desconto de impostos.

* Variação semanal relação preço de sexta versus sexta anterior.

** Variação mensal relação preço de sexta versus 12/05.

Fonte: Imea

FARELO E ÓLEO DE SOJA

Origem	Produto	Valor	Variação semanal
Rondonópolis	Farelo	R\$ 749,00	-3%
	Óleo	R\$ 1.773,50	-0,10%

Unidade: média semanal de preços em R\$/t sem impostos.

** Variação mensal relação preço de sexta versus 11/05.

Fonte: Imea

FRETES

Origem	Destino	Valor	Variação semanal	Variação mensal
Rondonópolis	Paranaguá	R\$ 137,50	0%	6%
Sorriso	Rondonópolis	R\$ 62,50	-2%	-4%
Sorriso	Paranaguá	R\$ 180,00	0%	-1%
Sapezal	Porto Velho	R\$ 86,50	0%	0%
Canarana	Santos	R\$ 136,25	-1%	-3%

Unidade: média semanal de preços em R\$/t sem impostos.

** Variação mensal relação preço de sexta versus 11/05.

Fonte: Imea

NÚMEROS DA SEMANA

Municípios	Segunda-feira	Terça-feira	Quarta-feira	Quinta-feira	Sexta-feira	Variação semanal	Variação mensal
Dólar	1,95	1,96	1,96	1,97	1,97	3%	-3%
Prêmios	0,05	0,1	0,10	0,2	*	*	*
Soja CBOT	11,97	12,01	12,06	12,13	11,79	-5%	1%

Fonte: Bacen, Corretoras e CBOT/CME.

PREÇOS DE INSUMOS SOJA

Municípios	Sorriso			Campo Verde			Sapezal		
	Junho	Maio	Variação mensal	Junho	Maio	Variação mensal	Junho	Maio	Variação mensal
Super Simples	\$ 243,50	\$ 252,48	4%	\$ 235,06	\$ 244,41	4%	\$ 254,68	\$ 263,64	4%
KCL	\$ 815,00	\$ 918,36	13%	\$ 806,56	\$ 910,29	13%	\$ 826,18	\$ 929,52	13%
00.18.18	\$ 439,50	\$ 469,86	7%	\$ 431,06	\$ 461,79	7%	\$ 450,68	\$ 481,02	7%
00.20.10	\$ 366,33	\$ 381,87	4%	\$ 357,89	\$ 373,81	4%	\$ 377,51	\$ 393,03	4%
20.00.20	\$ 541,00	\$ 496,19	-8%	\$ 532,56	\$ 488,12	-8%	\$ 552,18	\$ 507,35	-8%

Fonte: Imea

O Boletim de Grãos é uma publicação semanal do IMEA – Instituto Mato-grossense de Economia Agropecuária.

Sugestões e críticas poderão ser enviadas para o e-mail: imea-mt@imea.com.br

Estatísticas - Soja

19 de junho de 2009

Número: 59

SOJA: ESTIMATIVA DE ÁREA PLANTADA

Regiões do Imea	Participação %	Área 07/08	Área 08/09 Maio	Área 08/09 Abril	Varição Anual	Varição Mensal
Noroeste	3,73%	261.382	211.000	211.000	-19,3%	0,0%
Norte	0,53%	32.900	30.100	30.100	-8,5%	0,0%
Nordeste	8,42%	445.514	476.780	476.780	7,0%	0,0%
Médio-Norte	40,95%	2.281.491	2.319.500	2.319.500	1,7%	0,0%
Oeste	15,97%	879.335	904.400	904.400	2,9%	0,0%
Centro-Sul	6,73%	408.352	381.200	381.200	-6,6%	0,0%
Sudeste	23,68%	1.300.729	1.341.180	1.341.180	3,1%	0,0%
Mato Grosso	100,00%	5.609.703	5.664.160	5.664.160	1,0%	0,0%

* Área em hectares

Fonte: Imea

SOJA: ESTIMATIVA DE PRODUTIVIDADE

Regiões do Imea	Varição em Relação MT	Produtividade 07/08	Produtividade 08/09 Maio	Produtividade 08/09 Abril	Varição Anual	Varição Mensal
Noroeste	84	3.064	2.916	2.916	-4,84%	0%
Norte	200	2.948	2.943	2.943	-0,16%	0%
Nordeste	112	3.036	3.083	3.083	1,54%	0%
Médio-Norte	-72	3.220	3.077	3.077	-4,44%	0%
Oeste	61	3.087	3.056	3.056	-0,99%	0%
Centro-Sul	14	3.134	2.966	2.966	-5,37%	0%
Sudeste	19	3.129	2.996	2.996	-4,25%	0%
Mato Grosso	0	3.148	3.041	3.041	-3,41%	0%

*Produção kg/ha

Fonte: Imea

SOJA: ESTIMATIVA DE PRODUÇÃO

Regiões do Imea	Participação %	Produção 07/08	Produção 08/09 Maio	Produção 08/09 Abril	Varição Anual	Varição Mensal
Noroeste	3,57%	800.666	615.240	615.240	-23,16%	0%
Norte	0,51%	96.996	88.596	88.596	-8,66%	0%
Nordeste	8,53%	1.352.508	1.469.773	1.469.773	8,67%	0%
Médio-Norte	41,44%	734.666	7.137.090	7.137.090	871,47%	0%
Oeste	16,05%	271.452	2.764.211	2.764.211	918,31%	0%
Centro-Sul	6,56%	1.279.635	1.130.490	1.130.490	-11,66%	0%
Sudeste	23,33%	4.070.626	4.018.225	4.018.225	-1,29%	0%
Mato Grosso	100,00%	17.661.822	17.223.625	17.223.625	-2,48%	0%

*Produção em toneladas

Fonte: Imea

SOJA: ESTIMATIVA DE COMERCIALIZAÇÃO SAFRA 08/09

Regiões do Imea	Noroeste	Norte	Nordeste	Médio-Norte	Oeste	Centro-Sul	Sudeste	Mato Grosso
Área	261.382	32.900	445.514	2.281.491	879.335	408.352	1.300.729	5.609.703
Produção	800.866	96.996	1.352.508	7.346.670	2.714.522	1.279.635	4.070.626	17.661.823
Jul./08	8,9%	22,4%	4,9%	29,2%	25,6%	17,2%	11,6%	20,9%
Ago./08	8,6%	24,5%	6,9%	31,0%	28,2%	19,0%	14,3%	23,0%
Set./08	9,6%	26,5%	10,9%	32,0%	29,9%	21,7%	15,0%	24,4%
Out./08	17,8%	29,0%	16,4%	33,6%	32,0%	24,0%	17,3%	26,8%
Nov./08	18,3%	29,3%	16,5%	34,7%	34,5%	24,1%	18,0%	27,9%
Dez./08	20,3%	30,5%	20,0%	35,3%	35,5%	26,1%	19,8%	29,2%
Jan./09	31,9%	35,1%	27,7%	43,9%	39,5%	38,4%	32,0%	38,2%
Fev./09	38,9%	51,2%	40,8%	53,6%	52,0%	53,5%	41,0%	48,8%
Mar./09	44,5%	56,6%	45,9%	63,0%	59,2%	65,1%	50,4%	57,4%
Abr./09	62,8%	77,6%	69,0%	80,5%	70,7%	72,9%	66,2%	73,4%
Mai./09	76,7%	86,5%	81,6%	86,8%	80,4%	84,2%	75,1%	82,0%
% da safra maio - 07/08	92,0%	90,0%	87,0%	89,0%	86,0%	86,0%	80,0%	86,2%

Fonte: Imea

SOJA: ESTIMATIVA SEMANAL DE COLHEITA SAFRA 08/09

Regiões do Imea	Noroeste	Norte	Nordeste	Médio-Norte	Oeste	Centro-Sul	Sudeste	Mato Grosso
Área	211.000	30.100	476.780	2.279.500	904.400	381.200	1.341.180	5.624.160
15-jan.	0,00%	0,00%	0,00%	1,27%	3,24%	0,74%	0,31%	1,15%
22-jan.	0,00%	1,52%	0,00%	3,45%	8,37%	2,29%	0,74%	3,07%
29-jan.	2,51%	1,51%	0,00%	5,78%	11,29%	3,83%	3,57%	5,36%
5-fev.	3,51%	12,53%	1,92%	12,86%	14,62%	9,97%	4,92%	9,78%
11-fev.	12,04%	19,01%	6,37%	22,17%	25,50%	15,76%	9,43%	17,51%
19-fev.	13,53%	20,52%	7,99%	25,95%	28,90%	18,01%	11,48%	20,43%
26-fev.	23,53%	36,07%	10,67%	47,99%	40,50%	32,62%	20,78%	35,19%
5-mar.	41,47%	58,54%	19,72%	64,28%	54,37%	48,92%	34,59%	50,04%
10-mar.	57,45%	70,02%	28,10%	76,75%	66,93%	57,79%	50,89%	63,02%
19-mar.	75,00%	81,50%	40,00%	90,40%	80,00%	75,50%	64,10%	76,70%
25-mar.	84,50%	91,00%	53,90%	95,90%	90,00%	86,60%	77,10%	86,00%
1-abr.	90,60%	97,50%	62,00%	98,70%	94,00%	91,00%	85,50%	91,00%
9-abr.	99,00%	100,00%	74,90%	99,60%	97,60%	97,90%	90,60%	95,00%
15-abr.	100,0%	100,0%	87,1%	99,9%	99,8%	99,7%	96,10%	98,0%
23-abr.	100,0%	100,0%	93,2%	100,0%	100,0%	100,0%	99,1%	99,3%



BOLETIM SEMANAL

Estatísticas - Soja

19 de junho de 2009

Número: 59

CUSTO DE PRODUÇÃO DE SOJA - Safra 09/10

Base abril 2009

REGIÕES DO IMEA MUNICÍPIO REFERÊNCIA	SUDESTE CAMPO VERDE**	NORDESTE CANARANA**	CENTRO-SUL DIAMANTINO*	OESTE SAPEZAL*	MÉDIO-NORTE SORRISO*
1. INSUMOS (R\$/ha)	R\$ 1.273,60	R\$ 1.142,53	R\$ 1.084,76	R\$ 1.117,56	R\$ 986,54
Sementes	R\$ 182,50	R\$ 207,00	R\$ 119,00	R\$ 121,50	R\$ 116,25
Semente de soja	R\$ 175,00	R\$ 175,00	R\$ 110,00	R\$ 112,50	R\$ 101,25
Semente de milho	R\$ 7,50	R\$ 32,00	R\$ 9,00	R\$ 9,00	R\$ 15,00
Fertilizantes	R\$ 567,89	R\$ 564,40	R\$ 542,16	R\$ 588,11	R\$ 544,53
Corretivos de solo	R\$ 32,50	R\$ 33,00	R\$ 27,00	R\$ 37,00	R\$ 28,00
Macronutrientes	R\$ 524,93	R\$ 520,94	R\$ 504,70	R\$ 544,84	R\$ 506,07
Micronutrientes	R\$ 10,46	R\$ 10,46	R\$ 10,46	R\$ 6,27	R\$ 10,46
Defensivos	R\$ 523,21	R\$ 371,13	R\$ 423,60	R\$ 407,96	R\$ 325,77
Fungicidas	R\$ 185,22	R\$ 93,51	R\$ 173,54	R\$ 155,95	R\$ 89,94
Herbicidas	R\$ 136,40	R\$ 156,06	R\$ 144,10	R\$ 134,76	R\$ 82,82
Inseticidas	R\$ 180,97	R\$ 108,33	R\$ 85,05	R\$ 103,11	R\$ 135,92
Adjuvantes	R\$ 20,62	R\$ 13,23	R\$ 20,91	R\$ 14,13	R\$ 17,09
2. OPERAÇÕES AGRÍCOLAS (R\$/ha)	R\$ 189,44	R\$ 145,95	R\$ 179,81	R\$ 192,49	R\$ 210,57
Mão-de-obra	R\$ 24,58	R\$ 18,22	R\$ 22,95	R\$ 23,96	R\$ 29,51
Gradagem aradora	R\$ 39,59	R\$ 31,47	R\$ 39,59	R\$ 39,59	R\$ 39,59
Gradagem niveladora	R\$ 19,62	R\$ 15,56	R\$ 19,62	R\$ 19,62	R\$ 19,62
Adução e semeadura	R\$ 40,20	R\$ 27,39	R\$ 29,48	R\$ 41,72	R\$ 30,49
Aplicações	R\$ 21,41	R\$ 16,98	R\$ 24,15	R\$ 24,15	R\$ 21,41
Colheita	R\$ 41,30	R\$ 34,61	R\$ 41,30	R\$ 40,73	R\$ 67,22
Dessecação pós-colheita	R\$ 2,74	R\$ 1,71	R\$ 2,74	R\$ 2,74	R\$ 2,74
A - CUSTO OPERACIONAL (1 + 2)	R\$ 1.463,04	R\$ 1.288,48	R\$ 1.264,57	R\$ 1.310,05	R\$ 1.197,11
CUSTO OPERACIONAL US\$	\$662,01	\$583,02	\$572,20	\$592,78	\$541,68
3 - OUTROS CUSTOS (R\$/ha)	R\$ 393,52	R\$ 417,27	R\$ 345,44	R\$ 365,17	R\$ 390,30
Assistência técnica	R\$ 12,74	R\$ 11,43	R\$ 10,85	R\$ 11,18	R\$ 9,87
Transporte da produção	R\$ 57,20	R\$ 52,00	R\$ 36,40	R\$ 41,60	R\$ 36,40
Armazenagem e beneficiamento	R\$ 62,98	R\$ 82,66	R\$ 80,45	R\$ 80,27	R\$ 79,00
Impostos	R\$ 69,10	R\$ 68,34	R\$ 67,08	R\$ 66,97	R\$ 66,24
Seguros	R\$ 5,61	R\$ 3,63	R\$ 4,59	R\$ 5,57	R\$ 5,27
Financiamentos	R\$ 104,30	R\$ 100,86	R\$ 100,83	R\$ 103,88	R\$ 91,70
Custos administrativos	R\$ 81,60	R\$ 98,35	R\$ 45,25	R\$ 55,71	R\$ 101,82
B - CUSTOS VARIÁVEIS (1 + 2 + 3)	R\$ 1.856,56	R\$ 1.705,75	R\$ 1.610,01	R\$ 1.675,22	R\$ 1.587,41
CUSTOS VARIÁVEIS US\$	\$840,07	\$771,83	\$728,51	\$758,02	\$718,28
C - CUSTOS FIXOS (R\$/ha)	R\$ 304,09	R\$ 267,88	R\$ 267,16	R\$ 310,17	R\$ 308,54
CUSTOS FIXOS US\$	\$137,60	\$121,21	\$120,89	\$140,35	\$139,61
Depreciação de máq. e equipam.	R\$ 41,69	R\$ 29,44	R\$ 35,08	R\$ 40,04	R\$ 42,68
Custo da terra	R\$ 262,41	R\$ 238,44	R\$ 232,08	R\$ 270,13	R\$ 265,86
CUSTO TOTAL R\$ (B+C)	R\$ 2.160,65	R\$ 1.973,63	R\$ 1.877,17	R\$ 1.985,39	R\$ 1.895,95
CUSTO TOTAL US\$	\$977,67	\$893,05	\$849,40	\$898,37	\$857,89

Considerações: *Soja Convencional; ** Soja Transgênica; Produtividade objetivada: 52 sc/ha.Tx.Câmbio Média Mensal: R\$ 2,21.

Estatísticas - Soja

19 de junho de 2009

Número: 59

EXPORTAÇÃO TOTAL DE SOJA EM GRÃO - MATO GROSSO (t/US\$)

Ano/mês	2004		2005		2006		2007		2008		2009	
	Toneladas	MM US\$	Toneladas	MM US\$	Toneladas	MM US\$	Toneladas	MM US\$	Toneladas	MM US\$	Toneladas	MM US\$
Janeiro	127.729	37,132	188.233	40,176	422.991	106,081	246.806	63,764	304.102	130,614	340.279	150,819
Fevereiro	163.958	41,290	241.780	52,649	599.501	141,512	340.939	88,684	129.376	56,577	437.800	163,902
Março	647.402	185,228	909.185	199,705	1.457.448	341,007	944.069	255,846	737.258	306,155	1.627.539	596,597
Abril	418.704	118,139	1.209.560	270,954	1.211.097	270,918	1.306.427	348,730	1.422.749	580,588	1.822.194	610,794
Mai	692.933	183,831	1.010.455	230,137	1.036.410	227,168	853.921	220,736	1.527.131	628,721	1.601.717	595,103
Junho	553.812	147,379	1.081.734	255,399	556.050	123,391	757.118	201,137	1.170.725	473,421	-	-
Julho	522.004	149,387	918.826	226,399	1.270.396	285,496	574.516	154,181	1.107.519	500,768	-	-
Agosto	484.003	136,308	1.094.179	270,507	1.088.109	246,256	649.357	182,374	673.321	345,549	-	-
Setembro	524.063	146,946	945.668	231,058	757.823	170,675	355.631	106,491	502.828	221,246	-	-
Outubro	338.366	84,573	697.171	168,090	796.773	179,651	357.963	115,306	467.266	233,340	-	-
Novembro	302.502	72,481	351.630	85,302	494.906	116,361	253.471	83,669	265.200	123,304	-	-
Dezembro	265.967	65,235	437.969	106,144	229.095	54,776	181.920	68,305	353.591	149,575	-	-
ACUMULADO	5.041.443	1.367,928	9.086.389	2.136,519	9.920.599	2.263,292	6.822.137	1.889,223	8.661.067	3.749,858	5.829.529	2.117, 215

Fonte:Secex

EXPORTAÇÕES DE SOJA EM GRÃO DE MATO GROSSO POR DESTINO (t)

	jan/09	fev/09	mar/09	abr/09	mai./09	jun/09	jul/09	ago/09	set/09	out/09	nov/09	dez/09	ACUMULADO
CHINA	5.992	125.072	687.749	1.130.470	931.321	-	-	-	-	-	-	-	2.880.604
HOLANDA	127.303	10.512	199.823	87.744	35.255	-	-	-	-	-	-	-	460.637
ESPAÑA	11.815	104.221	208.451	173.862	84.066	-	-	-	-	-	-	-	582.415
ITÁLIA	64.182	42.185	43.009	96.758	91.894	-	-	-	-	-	-	-	338.028
TAILÂNDIA	-	-	139422	14.059	31.889	-	-	-	-	-	-	-	185.370
REINO UNIDO	44.180	52.269	61.708	47.079	59.592	-	-	-	-	-	-	-	264.828
NORUEGA	25.732	29.587	28.547	-	31.375	-	-	-	-	-	-	-	115.241
ALEMANHA	47.914	0	46026	49.412	-	-	-	-	-	-	-	-	143.352
PORTUGAL	-	46.620	7.689	19.096	97.773	-	-	-	-	-	-	-	171.178
BÉLGICA	-	-	47497	397	54.690	-	-	-	-	-	-	-	102.584
COREIA DO SUL	-	-	0	28.064	23.047	-	-	-	-	-	-	-	51.111
JAPÃO	-	-	10848	72.347	15.415	-	-	-	-	-	-	-	98.610
SUÍÇA	-	-	3038	11.000	-	-	-	-	-	-	-	-	14.038
OUTROS	13.161	27.333	143.732	91.905	145.400	-	-	-	-	-	-	-	421.531

Fonte:Secex

ESCOAMENTO DA SOJA EM GRÃO DE MATO GROSSO (t)

Portos	jan/09	fev/09	mar/09	abr/09	mai/09	jun/09	jul/09	ago/09	set/09	out/09	nov/09	dez/09	ACUMULADO
Paranaguá - PR	17.741	37.813	169.163	163.832	160.661	-	-	-	-	-	-	-	549.210
Santos - SP	51.747	212.632	986.205	1.121.543	1.044.229	-	-	-	-	-	-	-	3.416.356
Manaus - AM	145.971	71.772	127.394	174.402	210.648	-	-	-	-	-	-	-	730.187
São Francisco do Sul - SC	10.485	-	51.759	97.112	32.346	-	-	-	-	-	-	-	191.702
Vitória - ES	12.423	62.652	211.176	190.374	112.434	-	-	-	-	-	-	-	589.059
Cáceres - MT	5.921	6.027	-	-	-	-	-	-	-	-	-	-	11.948
São Luís - MA	-	-	-	3.977	2.500	-	-	-	-	-	-	-	6.447
Santarém - PA	95.992	46.904	81.842	70.953	38.899	-	-	-	-	-	-	-	334.590
Itajaí - SC	-	-	-	-	-	-	-	-	-	-	-	-	0
Porto de Rio Grande - RS	-	-	-	-	-	-	-	-	-	-	-	-	0
TOTAL	340.279	340.279	1.627.539	1.822.194	1.601.717	-	-	-	-	-	-	-	5.829.529

Fonte:Secex

O Boletim de Grãos é uma publicação semanal do IMEA – Instituto Mato-grossense de Economia Agropecuária.

Sugestões e críticas poderão ser enviadas para o e-mail: imea-mt@imea.com.br

Estatísticas - Soja

19 de junho de 2009

Número: 59

EXPORTAÇÃO TOTAL DE FARELO - MATO GROSSO (t/US\$)

Ano/mês	2004		2005		2006		2007		2008		2009	
	Toneladas	MM US\$	Toneladas	MM US\$	Toneladas	US\$/fob	Toneladas	MM US\$	Toneladas	MM US\$	Toneladas	MM US\$
Janeiro	121.658	28,237	209.859	41,330	261.893	57,267	286.746	63,242	139.650	47,141	388.483	129,835
Fevereiro	262.277	61,278	249.445	47,312	160.212	32,718	154.815	34,286	149.709	51,888	83.192	4,745
Março	208.833	50,643	295.880	56,091	362.751	73,482	220.291	52,238	269.961	92,594	292.86	96,780
Abril	233.701	58,767	393.533	77,251	208.825	40,064	228.923	52,513	235.998	84,298	401.384	130,645
Mai	341.486	90,772	397.519	78,771	193.555	35,866	396.325	85,922	423.955	150,204	340.271	123,432
Junho	205.230	54,771	374.664	75,404	180.557	34,545	216.132	47,307	321.488	117,187	-	-
Julho	234.340	56,674	402.487	80,409	376.474	73,498	300.881	68,300	391.286	152,748	-	-
Agosto	236.129	49,016	247.090	53,131	321.544	66,701	311.305	73,266	237.146	90,486	-	-
Setembro	276.987	56,419	314.219	68,580	286.454	54,895	264.855	65,415	343.604	136,485	-	-
Outubro	379.494	80,439	227.460	47,784	215.092	43,562	282.870	82,448	318.004	109,133	-	-
Novembro	352.660	71,390	373.578	80,144	199.997	42,641	151.850	47,439	342.049	123,337	-	-
Dezembro	261.809	48,454	203.216	42,352	220.380	48,869	173.789	53,470	232.340	74,438	-	-
ACUMULADO	3.114.605	706,861	3.688.950	748,557	2.987.735	604,109	2.988.781	725,846	3.405.191	1.229,940	1.213.330	97,169

Fonte:Secex

EXPORTAÇÃO TOTAL DE ÓLEO – MATO GROSSO

Ano/mês	2004		2005		2006		2007		2008		2009	
	Toneladas	MM US\$	Toneladas	MM US\$	Toneladas	MM US\$	Toneladas	MM US\$	Toneladas	MM US\$	Toneladas	MM US\$
Janeiro	13.775	8,011	45.974	23,200	30.469	13,547	2.236	1,427	28.728	31,128	36.880	25,713
Fevereiro	85.499	45,951	54.424	25,655	18.845	8,406	20.116	12,279	18.470	19,601	6.055	4,745
Março	19.082	11,549	46.869	22,474	59.816	28,619	29.497	18,120	17.692	19,075	46.059	29,106
Abril	7.932	4,774	33.326	16,032	19.479	9,223	31.350	19,995	24.404	30,809	34.563	28,803
Mai	14.360	8,881	90.477	43,884	19.624	9,438	62.186	39,783	34.273	44,015	55.284	42,638
Junho	75.443	40,601	76.311	35,244	16.678	8,472	32.741	23,224	42.036	55,715	-	-
Julho	67.480	35,312	130.146	58,738	70.794	34,436	33.340	24,648	47.244	63,194	-	-
Agosto	93.287	47,512	63.211	28,796	56.284	29,223	57.682	45,823	26.338	33,087	-	-
Setembro	37.125	19,862	45.631	20,998	37.946	19,892	33.557	27,685	81.137	93,697	-	-
Outubro	29.248	14,427	76.629	36,324	69.596	37,084	50.815	44,408	48.851	50,980	-	-
Novembro	65.049	33,354	66.178	30,660	9.270	4,827	21.803	19,831	51.914	48,749	-	-
Dezembro	9.638	4,536	71.484	32,670	44.617	28,177	14.378	14,300	21.019	17,586	-	-
ACUMULADO	517.916	274,771	800.661	374,676	453.419	231,345	389.702	291,525	442.113	507,636	178.841	131,005

Fonte:Secex

Presidente: Rui Carlos Ottoni Prado
Superintendente: Seneri Kernbeis Paludo
Elaboração: Maria Amélia Tirloni



Equipe Técnica: Anamaria G. Martins, Emerson Moura, Flávia Masotti, Luana de Almeida, Lucélia Avi, Mayara Infantino, Otávio Celidonio, Tiago Corrêa, Alexandre Ribeiro, Cristiano Noetzold, Ludimila Pereira, Stefania Pasqualotto e Tarso Quadros.

INDICADOR ATUAL ANTERIOR

SELIC (ao ano)	9,25%	10,25%
TJLP (ao ano)	6,25%	6,25%
IPCA 05/09	0,47%	0,48%
IPCA 12 meses	5,08%	5,40%
IGP-DI 05/09	0,18%	0,04%
IGP-DI 12 meses	2,97%	4,67%