

## Análise - Soja

29 de maio de 2009

Número: 56

**NOTA FISCAL ELETRÔNICA:** A safra 2010 já está desenhando uma nova matriz de financiamento e as novidades não param por aí, pois o produtor está se adequando a uma nova forma de trabalho, mais informatizada: uso da Nota Fiscal Eletrônica. A questão causou (e continuará causando) desentendimentos, no entanto todos os envolvidos estiveram trabalhando juntos para amenizar os transtornos e viabilizar a operacionalidade deste novo sistema para todos os produtos agropecuários do Estado. Como toda mudança causa traumas iniciais, com esta não será diferente, no entanto é apenas uma questão de conscientização da importância da profissionalização do setor, para que sejam vislumbrados os benefícios que ela trará à economia mato-grossense. Vale como aprendizado o atual uso do CENF – Comprovante Eletrônico de Nota Fiscal que já está sendo emitido, desde agosto de 2008, e para o qual se deve trabalhar para colocar os dados em dia.

### Preços de soja - máximos e mínimos praticados nas principais regiões do Estado (saca de 60 kg)



Fonte: IMEA

**OESTE:** Em Campo Novo do Parecis, na terça-feira, registraram-se negócios para a saca em valores de R\$ 41,00, e na quinta o grão chegou a ser negociado por volta de R\$ 41,30. Sapezal, no decorrer da semana, registrou preço entre R\$ 41,50 e R\$ 41,00.

**MÉDIO-NORTE:** Nova Mutum na segunda reportou a saca de soja a R\$ 42,00. Em Lucas do Rio Verde o preço da soja na terça foi de R\$ 41,70, sendo trabalhado na quinta-feira por volta de R\$ 41,60. Em Sinop, na quarta, a saca da soja foi cotada a R\$ 40,60, registrando na quinta-feira preço de R\$ 40,70.

**SUDESTE:** Em Alto Araguaia a soja foi negociada na semana em valores entre R\$ 45,20 e R\$ 45,50 a saca de 60 kg. Campo Verde negociou na quinta-feira o grão a R\$ 43,80 a saca. Em Primavera do Leste a soja chegou a ser comercializada por R\$ 44,00 na quarta, quando registrou o melhor valor na semana.

**NORDESTE:** Canarana abriu a semana com a soja sendo cotada em R\$ 43,00, onde na quinta-feira a saca da oleaginosa foi negociada por R\$ 41,50.

**CENTRO-SUL:** Em Tangará da Serra, na terça-feira, a soja foi cotada a R\$ 40,00, sendo negociada na quinta por R\$ 42,10. Diamantino na quarta reportou valores em torno de R\$ 42,50, trabalhando na quinta com preços em cerca de R\$ 42,30.

**MERCADO INTERNACIONAL:** A semana foi curta nos Estados Unidos devido ao ferido na segunda-feira, que relembra seus heróis de guerra, mesmo assim, não se atenuaram as movimentações diárias nesta última semana de maio. Motivados ainda pela incerteza sobre a efetiva área que será plantada nos EUA e demanda do maior consumidor mundial (China), nesta semana, a cotação com a entrega imediata, julho/09, atingiu a marca de US\$ 12,00, não vista desde setembro de 2008, encerrando a semana com saldo positivo de 18 pontos.

### Soja na CBOT/CME (Cents de US\$/Bushel)

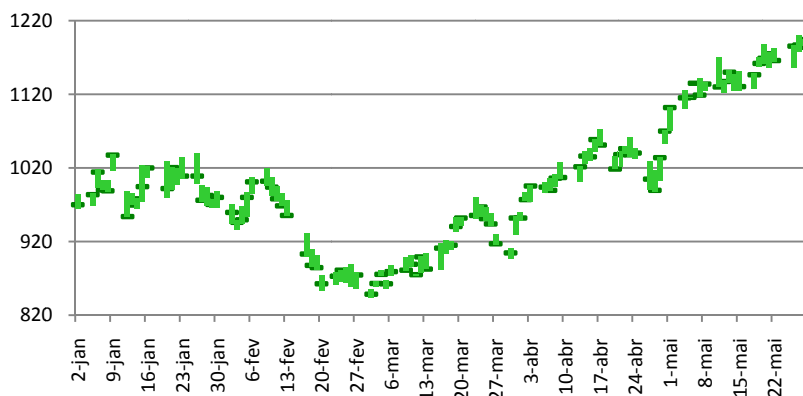

O Boletim de Grãos é uma publicação semanal do IMEA – Instituto Mato-grossense de Economia Agropecuária.  
Sugestões e críticas poderão ser enviadas para o e-mail: imea-mt@imea.com.br

## Análise - Soja

29 de maio de 2009

Número: 56

### Exportações soja Grãos - Mato Grosso (Toneladas)

■ SANTOS - SP ■ PORTO DE PARANAGUA - PR ■ VITORIA - PORTO - ES ■ OUTROS PORTOS

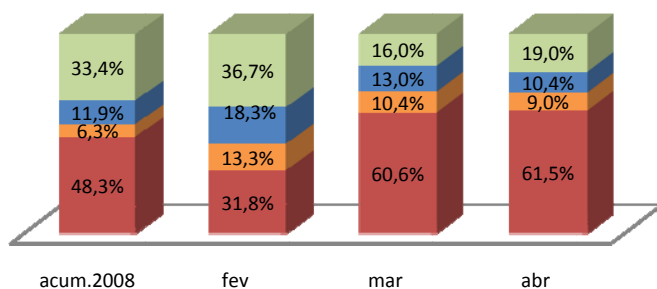

Fonte:SECEX.

### EXPORTAÇÕES DE SOJA EM GRÃO DE MATO GROSSO POR PORTO:

O escoamento da soja no mês de abril utilizou a rota mais comum das exportações, o porto de Santos. Ele vem sendo o mais participativo colaborando no mês de abril com 62% das embarcações, tendo embarcado 48% no total acumulado do ano de 2008. Nos últimos dez anos nossas exportações evoluíram cerca de 400%, sendo que no ano 1999 o porto que tinha a maior participação era o de Manaus, com 41% no total acumulado. Já o porto de Santos naquela época ocupava a segunda posição, com 20%.

**RELAÇÃO ESTIMADA PARA O BRASIL:** O USDA faz projeção para os principais agentes do mercado de soja e não poderia deixar de fora o segundo maior produtor, o Brasil, para o qual o órgão estima uma relação entre estoque e consumo em 12 pontos percentuais inferiores à safra anterior, a mesma retração registrada por seu vizinho, a Argentina. O Brasil produzirá, segundo o órgão, 4 milhões de toneladas a menos e aumentou em quase 1 milhão de toneladas o volume de exportação na safra 08/09, a fim de compensar a redução de fornecimentos dos argentinos ao mercado internacional.

### QUADRO DE OFERTA E DEMANDA BRASILEIRA

Meses	Safra 07/08	Maior	Abril
Estoques iniciais	18,19	19,07	19,07
Produção	61,00	57,00	57,00
Importações	0,15	0,05	0,05
Consumo total	34,90	34,97	34,58
Exportações	25,36	26,25	25,14
Estoques finais	19,07	14,90	16,40
<b>Estoque/Consumo</b>	<b>54,6%</b>	<b>42,6%</b>	<b>47,4%</b>

Fonte: USDA

### Relação de Troca em Rondonópolis

(Tonelada de Fertilizante 00-18-18 por Sacas de 60 kg de Soja)

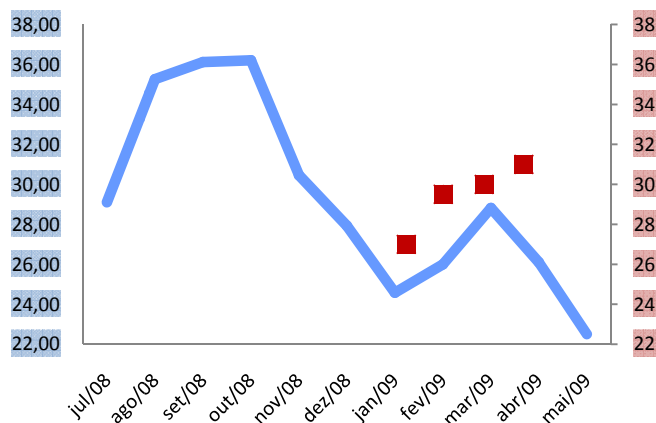

Fonte: IMEA.

**FORMAÇÃO DE PREÇO PARA SAFRA 2009/10:** A proximidade com o mês de junho deixa mais estreito o prazo para finalizar as compras para a próxima safra, que usualmente neste período já estariam praticamente finalizadas. O que resta para ser comprado continua buscando a forma mais usual de pagamento: a troca e não mais com pagamento imediato, como foi mais usual até o momento. As trocas já realizadas em Sorriso foram de 24 até 28 sacas para entrega neste ano. No momento a mesma relação está em 28 a 30 sacas, no entanto com pagamento na safra. Esta mesma quantidade está sendo solicitada em troca de todos os insumos para plantar um hectare em Sapezal e Campo Novo do Parecis, com entrega após março de 2010.

O Boletim de Grãos é uma publicação semanal do IMEA – Instituto Mato-grossense de Economia Agropecuária.

Sugestões e críticas poderão ser enviadas para o e-mail: imea-mt@imea.com.br

### PLANTIO DE SOJA NOS EUA

	Arkansas	Illinois	Indiana	Iowa	Kansas	Kentucky	Louisiana	Michigan	Minnesota	Mississippi	Missouri	Nebraska	Carolina N.	EUA
17-mai-09	26%	1%	6%	41%	15%	3%	72%	15%	52%	73%	9%	62%	23%	25%
10-mai-09	25%	0%	2%	21%	4%	2%	58%	5%	28%	67%	5%	29%	12%	14%
17-mai-08	29%	14%	22%	30%	19%	12%	70%	48%	22%	73%	11%	23%	19%	25%
<b>Média de 2004/2008</b>	48%	50%	49%	52%	27%	27%	68%	46%	46%	89%	33%	41%	23%	44%

Fonte: USDA

### SEM FRONTEIRAS

Por Anamaria Gaudencio Martins  
 Analista Internacional IMEA/Aprosoja-MT  
 Illinois – Estados Unidos



### DIA DE SOL, DIA DE CHUVA

O último número do avanço de plantio de milho no estado, que até então era o mais atrasado, foi agressivo, de acordo com os números do USDA da semana passada. Quem acompanhou o meu vídeo divulgado no site do IMEA pôde perceber que em apenas uma semana de sol intenso e tempo seco os produtores puderam avançar em 42% da área estimada para produção de milho e 11% para a soja no estado de Illinois. O fato de a soja ter avançado pouco é normal porque aqui se planta primeiro milho e só depois de finalizado o plantio dessa cultura é que a soja ganha terreno. Como ainda há 38% da área de milho para ser cultivada, a soja avança a passos lentos. Os números do país indicam que o progresso foi de 20% para milho (de 62% para 82%) e 23% para a soja (de 25% para 48%). Uma lição tirada desses números é que aqui os atrasos podem ser superados rapidamente se o clima não atrapalhar. Semana passada, porém, o clima não ajudou muito, oscilando entre dia de sol e dia de chuva. De acordo com a Lei Agrícola Americana, o famoso Farm Bill, após o dia 5 de junho os agricultores americanos perdem o direito à cobertura do seguro agrícola para o cultivo de milho. Dessa forma, quem optar por cultivar milho pós a data-limite tem um risco maior na atividade. Os agricultores acreditam que o mercado futuro para essa commodity é positivo, porém o risco de produção (produtividade) em função do clima passou a ser uma grande preocupação. Essa é uma das razões pelo qual alguns analistas ainda acreditam que os números de 30,4 milhões de hectares para soja e 33,99 milhões de hectares para milho não serão atingidos, mesmo os produtores afirmando que não pretendem trocar o plantio de milho pela soja. Apesar de haver uma janela de 15 dias pela frente, o clima desta semana poderá ser o “dead line” para a decisão.



# BOLETIM SEMANAL

## Estatísticas - Soja

29 de maio de 2009

Número: 56

### PREÇOS DE SOJA

Municípios	Segunda-feira	Terça-feira	Quarta-feira	Quinta-feira	Sexta-feira	Varição semanal	Varição mensal
Sorriso	R\$ 41,00	R\$ 41,30	R\$ 41,40	R\$ 41,40	R\$ 44,50	9%	15%
Sapezal	R\$ 41,00	R\$ 41,40	R\$ 41,50	R\$ 41,50	R\$ 40,70	-1%	7%
Campo Verde	R\$ 44,00	R\$ 43,80	R\$ 43,80	R\$ 43,80	R\$ 43,40	-1%	6%
Diamantino	R\$ 42,30	R\$ 42,60	R\$ 42,50	R\$ 42,30	R\$ 41,30	-2%	5%
Canarana	R\$ 43,00	R\$ 42,50	R\$ 42,50	R\$ 41,50	R\$ 41,30	-4%	6%
Paranaguá	R\$ 52,50	R\$ 53,00	R\$ 53,00	R\$ 52,50	*	0%	5%

Unidade: R\$/sc, valor sem desconto de impostos.

\* Varição semanal relação preço de sexta versus sexta anterior.

\*\* Varição mensal relação preço de sexta versus 29/04.

Fonte: IMEA

### FARELO E ÓLEO DE SOJA

Origem	Produto	Valor	Varição semanal
Rondonópolis	Farelo	R\$ 775,00	2%
	Óleo	R\$ 1.771,00	1%

Unidade: média semanal de preços em R\$/t sem impostos.

\*\* Varição mensal relação preço de sexta versus 27/04.

Fonte: IMEA

### FRETES

Origem	Destino	Valor	Varição semanal	Varição mensal
Rondonópolis	Paranaguá	R\$ 130,00	0%	0%
Sorriso	Rondonópolis	R\$ 65,00	0%	0%
Sorriso	Paranaguá	R\$ 185,00	0%	1%
Sapezal	Porto Velho	R\$ 88,00	0%	0%
Canarana	Santos	R\$ 139,38	1%	-2%

Unidade: média semanal de preços em R\$/t sem impostos.

\*\* Varição mensal relação preço de sexta versus 27/04.

Fonte: IMEA

### NÚMEROS DA SEMANA

Municípios	Segunda-feira	Terça-feira	Quarta-feira	Quinta-feira	Sexta-feira	Varição semanal	Varição mensal
Dólar	2,02	2,01	2,01	2,00	1,97	-2%	-10%
Prêmios	*	0,64	0,65				
Soja CBOT	*	11,85	11,87	11,76	11,84	2%	16%

Fonte: Bacen, Corretoras e CBOT/CME.

\*Feriado em USA, Memorial Day.

### PREÇOS DE INSUMOS SOJA

Municípios	Sorriso			Campo Verde			Sapezal		
	Abril	Maio	Varição mensal	Abril	Maio	Varição mensal	Abril	Maio	Varição mensal
Dimilin	\$ 33,00	\$ 40,00	21%	\$ 37,00	\$ 38,50	4%	\$ 41,87	\$ 37,25	-11%
Pivot	\$ 10,60	\$ 10,17	-4%	\$ 13,50	\$ 11,75	-13%	\$ 15,00	\$ 9,00	-40%
Metamidofós	\$ 9,00	\$ 7,50	-17%	\$ 9,00	\$ 7,00	-22%	\$ 7,00	\$ 7,25	4%
Cobra	\$ 15,00	\$ 14,93	0%	\$ 24,40	\$ 16,50	-32%	\$ 26,24	\$ 20,00	-24%
Derosal 500	\$ 14,50	\$ 9,50	-34%	\$ 13,50	\$ 6,00	-56%	\$ 12,50	\$ 7,50	-40%

Fonte: IMEA

O Boletim de Grãos é uma publicação semanal do IMEA – Instituto Mato-grossense de Economia Agropecuária.

Sugestões e críticas poderão ser enviadas para o e-mail: imea-mt@imea.com.br

## Estatísticas - Soja

29 de maio de 2009

Número: 56

### SOJA: ESTIMATIVA DE ÁREA - SAFRA 08/09

Regiões do IMEA	Participação %	Área 07/08	Área 08/09 Mar	Área 08/09 Abr	Varição Anual	Varição Mensal
Noroeste	3,73%	261.382	211.000	211.000	-19,28%	0,00%
Norte	0,53%	32.900	30.100	30.100	-8,51%	0,00%
Nordeste	8,42%	445.514	476.780	476.780	7,02%	0,00%
Médio-Norte	40,95%	2.281.491	2.279.500	2.319.500	1,67%	1,75%
Oeste	15,97%	879.335	904.400	904.400	2,85%	0,00%
Centro-Sul	6,73%	408.352	381.200	381.200	-6,65%	0,00%
Sudeste	23,68%	1.300.729	1.341.180	1.341.180	3,11%	0,00%
<b>Mato Grosso</b>	<b>100,00%</b>	<b>5.609.703</b>	<b>5.624.160</b>	<b>5.664.160</b>	<b>0,97%</b>	<b>0,71%</b>

\* Área em hectares

Fonte: IMEA

### SOJA: ESTIMATIVA DE PRODUTIVIDADE - SAFRA 08/09

Regiões do IMEA	Participação %	Produtividade 07/08	Produtividade 08/09 Mar	Produtividade 08/09 Abr	Varição Anual	Varição Mensal
Noroeste	-4,11%	3.064	3.042	2.916	-4,84%	-4,15%
Norte	-3,20%	2.948	2.962	2.943	-0,16%	-0,63%
Nordeste	1,38%	3.036	2.974	3.083	1,54%	3,66%
Médio-Norte	1,19%	3.220	3.048	3.077	-4,44%	0,95%
Oeste	0,51%	3.087	3.048	3.056	-0,99%	0,28%
Centro-Sul	-2,47%	3.134	2.996	2.966	-5,37%	-1,01%
Sudeste	-1,47%	3.129	2.996	2.996	-4,25%	0,00%
<b>Mato Grosso</b>	<b>100,00%</b>	<b>3.148</b>	<b>3.025</b>	<b>3.041</b>	<b>-3,41%</b>	<b>0,52%</b>

\* Produtividade em kg/ha

Fonte: IMEA

### SOJA: ESTIMATIVA DE PRODUÇÃO - SAFRA 08/09

Regiões do IMEA	Participação %	Produção 07/08	Produção 08/09 Mar	Produção 08/09 Abr	Varição Anual	Varição Mensal
Noroeste	3,57%	800.666.000	641.940.000	615.240.000	-23,16%	-4,16%
Norte	0,51%	96.996.000	89.142.000	88.596.000	-8,66%	-0,61%
Nordeste	8,53%	1.352.508.000	1.418.106.000	1.469.773.200	8,67%	3,64%
Médio-Norte	41,44%	734.666.958	6.946.820.000	7.137.090.000	871,47%	2,74%
Oeste	16,05%	271.452.195	2.756.340.000	2.764.210.800	918,30%	0,29%
Centro-Sul	6,56%	1.279.635.108	1.141.962.000	1.130.490.000	-11,66%	-1,00%
Sudeste	23,33%	4.070.626.170	4.018.272.000	4.018.225.200	-1,29%	0,00%
<b>Mato Grosso</b>	<b>100,00%</b>	<b>17.661.822.918</b>	<b>17.012.582.000</b>	<b>17.223.625.200</b>	<b>-2,48%</b>	<b>1,24%</b>

\* Produção em kg

Fonte: IMEA

### SOJA: ESTIMATIVA DE COMERCIALIZAÇÃO SAFRA 08/09

Regiões do IMEA	Noroeste	Norte	Nordeste	Médio-Norte	Oeste	Centro-Sul	Sudeste	Mato Grosso
<b>Área</b>	261.382	32.900	445.514	2.281.491	879.335	408.352	1.300.729	<b>5.609.703</b>
<b>Produção</b>	800.866	96.996	1.352.508	7.346.670	2.714.522	1.279.635	4.070.626	<b>17.661.823</b>
<b>Jul./08</b>	8,9%	22,4%	4,9%	29,2%	25,6%	17,2%	11,6%	<b>20,9%</b>
<b>Ago./08</b>	8,6%	24,5%	6,9%	31,0%	28,2%	19,0%	14,3%	<b>23,0%</b>
<b>Set./08</b>	9,6%	26,5%	10,9%	32,0%	29,9%	21,7%	15,0%	<b>24,4%</b>
<b>Out./08</b>	17,8%	29,0%	16,4%	33,6%	32,0%	24,0%	17,3%	<b>26,8%</b>
<b>Nov./08</b>	18,3%	29,3%	16,5%	34,7%	34,5%	24,1%	18,0%	<b>27,9%</b>
<b>Dez./08</b>	20,3%	30,5%	20,0%	35,3%	35,5%	26,1%	19,8%	<b>29,2%</b>
<b>Jan./09</b>	31,9%	35,1%	27,7%	43,9%	39,5%	38,4%	32,0%	<b>38,2%</b>
<b>Fev./09</b>	38,9%	51,2%	40,8%	53,6%	52,0%	53,5%	41,0%	<b>48,8%</b>
<b>Mar./09</b>	44,5%	56,6%	45,9%	63,0%	59,2%	65,1%	50,4%	<b>57,4%</b>
<b>Abr./09</b>	<b>62,8%</b>	<b>77,6%</b>	<b>69,0%</b>	<b>80,5%</b>	<b>70,7%</b>	<b>72,9%</b>	<b>66,2%</b>	<b>73,4%</b>
<b>Mai./09</b>	76,7%	86,5%	81,6%	86,8%	80,4%	84,2%	75,1%	<b>82,0%</b>
<b>% da safra Maio - 07/08:</b>	92,0%	90,0%	87,0%	89,0%	86,0%	86,0%	80,0%	<b>86,2%</b>

Fonte: IMEA

### SOJA: ESTIMATIVA SEMANAL DE COLHEITA SAFRA 08/09

Regiões do IMEA	Noroeste	Norte	Nordeste	Médio-Norte	Oeste	Centro-Sul	Sudeste	Mato Grosso
<b>Área</b>	<b>211.000</b>	<b>30.100</b>	<b>476.780</b>	<b>2.279.500</b>	<b>904.400</b>	<b>381.200</b>	<b>1.341.180</b>	<b>5.624.160</b>
<b>15-jan.</b>	0,00%	0,00%	0,00%	1,27%	3,24%	0,74%	0,31%	1,15%
<b>22-jan.</b>	0,00%	1,52%	0,00%	3,45%	8,37%	2,29%	0,74%	3,07%
<b>29-jan.</b>	2,51%	1,51%	0,00%	5,78%	11,29%	3,83%	3,57%	5,36%
<b>5-fev.</b>	3,51%	12,53%	1,92%	12,86%	14,62%	9,97%	4,92%	9,78%
<b>11-fev.</b>	12,04%	19,01%	6,37%	22,17%	25,50%	15,76%	9,43%	17,51%
<b>19-fev.</b>	13,53%	20,52%	7,99%	25,95%	28,90%	18,01%	11,48%	20,43%
<b>26-fev.</b>	23,53%	36,07%	10,67%	47,99%	40,50%	32,62%	20,78%	35,19%
<b>5-mar.</b>	41,47%	58,54%	19,72%	64,28%	54,37%	48,92%	34,59%	50,04%
<b>10-mar.</b>	57,45%	70,02%	28,10%	76,75%	66,93%	57,79%	50,89%	63,02%
<b>19-mar.</b>	75,00%	81,50%	40,00%	90,40%	80,00%	75,50%	64,10%	76,70%
<b>25-mar.</b>	84,50%	91,00%	53,90%	95,90%	90,00%	86,60%	77,10%	86,00%
<b>1-abr.</b>	90,60%	97,50%	62,00%	98,70%	94,00%	91,00%	85,50%	91,00%
<b>9-abr.</b>	99,00%	100,00%	74,90%	99,60%	97,60%	97,90%	90,60%	95,00%
<b>15-abr.</b>	100,0%	100,0%	87,1%	99,9%	99,8%	99,7%	96,10%	98,0%
<b>23-abr.</b>	100,0%	100,0%	93,2%	100,0%	100,0%	100,0%	99,1%	99,3%



# BOLETIM SEMANAL

## Estatísticas - Soja

29 de maio de 2009

Número: 56

### CUSTO DE PRODUÇÃO DE SOJA - SAFRA 2009/10 BASE DE PREÇOS - MARÇO 2009

Regiões do IMEA	Sudeste	Nordeste	Centro-Sul	Oeste	Médio-Norte
Município Referência	Campo Verde	Canarana	Diamantino	Sapezal	Sorriso
<b>Produtividade Esperada (sc/ha)</b>	<b>52</b>	<b>52</b>	<b>52</b>	<b>52</b>	<b>52</b>
<b>1. INSUMOS (R\$/ha)</b>	<b>R\$ 1.306,68</b>	<b>R\$ 1.179,21</b>	<b>R\$ 1.117,77</b>	<b>R\$ 1.171,91</b>	<b>R\$ 1.009,05</b>
<b>Sementes</b>	<b>R\$ 200,63</b>	<b>R\$ 207,00</b>	<b>R\$ 117,98</b>	<b>R\$ 136,25</b>	<b>R\$ 110,10</b>
Semente de Soja	R\$ 187,50	R\$ 175,00	R\$ 106,50	R\$ 125,00	R\$ 91,35
Semente de Milheto	R\$ 13,13	R\$ 32,00	R\$ 11,48	R\$ 11,25	R\$ 18,75
<b>Fertilizantes</b>	<b>R\$ 579,72</b>	<b>R\$ 583,19</b>	<b>R\$ 557,05</b>	<b>R\$ 605,38</b>	<b>R\$ 559,71</b>
Corretivos de Solo	R\$ 31,75	R\$ 33,00	R\$ 24,00	R\$ 41,50	R\$ 28,00
Macronutrientes	R\$ 537,31	R\$ 537,67	R\$ 519,37	R\$ 557,14	R\$ 521,62
Micronutrientes	R\$ 10,67	R\$ 12,52	R\$ 13,68	R\$ 6,74	R\$ 10,09
<b>Defensivos</b>	<b>R\$ 526,33</b>	<b>R\$ 389,03</b>	<b>R\$ 442,75</b>	<b>R\$ 430,28</b>	<b>R\$ 339,24</b>
Fungicidas	R\$ 173,33	R\$ 98,03	R\$ 181,82	R\$ 164,58	R\$ 93,68
Herbicidas	R\$ 141,28	R\$ 163,57	R\$ 150,47	R\$ 143,61	R\$ 87,80
Inseticidas	R\$ 190,10	R\$ 113,56	R\$ 88,53	R\$ 108,99	R\$ 141,92
Adjuvantes	R\$ 21,62	R\$ 13,87	R\$ 21,93	R\$ 13,10	R\$ 15,84
<b>2. OPERAÇÕES AGRÍCOLAS (R\$/ha)</b>	<b>R\$ 188,46</b>	<b>R\$ 145,33</b>	<b>R\$ 179,14</b>	<b>R\$ 191,97</b>	<b>R\$ 210,42</b>
Mão-de-obra	R\$ 25,61	R\$ 19,15	R\$ 24,18	R\$ 25,50	R\$ 31,61
Gradagem Aradora	R\$ 39,05	R\$ 31,05	R\$ 39,05	R\$ 39,05	R\$ 39,05
Gradagem Niveladora	R\$ 19,35	R\$ 15,35	R\$ 19,35	R\$ 19,35	R\$ 19,35
Adubação e Semeadura	R\$ 39,70	R\$ 27,05	R\$ 29,11	R\$ 41,20	R\$ 30,10
Aplicações	R\$ 21,22	R\$ 16,80	R\$ 23,92	R\$ 23,92	R\$ 21,22
Colheita	R\$ 40,83	R\$ 34,24	R\$ 40,83	R\$ 40,26	R\$ 66,39
Dessecação Pós-colheita	R\$ 2,70	R\$ 1,69	R\$ 2,70	R\$ 2,70	R\$ 2,70
<b>A - CUSTO OPERACIONAL (1 + 2)</b>	<b>R\$ 1.495,14</b>	<b>R\$ 1.324,54</b>	<b>R\$ 1.296,92</b>	<b>R\$ 1.363,88</b>	<b>R\$ 1.219,46</b>
<b>CUSTO OPERACIONAL US\$</b>	<b>\$647,25</b>	<b>\$573,39</b>	<b>\$561,44</b>	<b>\$590,42</b>	<b>\$527,91</b>
<b>3 - OUTROS CUSTOS (R\$/ha)</b>	<b>R\$ 388,81</b>	<b>R\$ 414,21</b>	<b>R\$ 339,05</b>	<b>R\$ 363,26</b>	<b>R\$ 381,47</b>
Assistência Técnica	R\$ 13,07	R\$ 11,79	R\$ 11,18	R\$ 11,72	R\$ 10,09
Transporte da Produção	R\$ 57,20	R\$ 52,00	R\$ 36,40	R\$ 41,60	R\$ 36,40
Armazenagem e Beneficiamento	R\$ 58,80	R\$ 78,44	R\$ 74,26	R\$ 75,52	R\$ 72,30
Impostos	R\$ 65,89	R\$ 65,91	R\$ 63,51	R\$ 64,24	R\$ 62,39
Seguros	R\$ 5,57	R\$ 3,61	R\$ 4,56	R\$ 5,54	R\$ 5,25
Financiamentos	R\$ 107,01	R\$ 104,10	R\$ 103,90	R\$ 108,93	R\$ 93,79
Custos Administrativos	R\$ 81,27	R\$ 98,35	R\$ 45,25	R\$ 55,71	R\$ 101,25
<b>B - CUSTOS VARIÁVEIS (1 + 2 + 3)</b>	<b>R\$ 1.883,95</b>	<b>R\$ 1.738,75</b>	<b>R\$ 1.635,97</b>	<b>R\$ 1.727,14</b>	<b>R\$ 1.600,93</b>
<b>CUSTOS VARIÁVEIS US\$</b>	<b>\$815,56</b>	<b>\$752,71</b>	<b>\$708,21</b>	<b>\$747,68</b>	<b>\$693,04</b>
<b>C - CUSTOS FIXOS (R\$/ha)</b>	<b>R\$ 286,67</b>	<b>R\$ 255,70</b>	<b>R\$ 249,28</b>	<b>R\$ 294,21</b>	<b>R\$ 286,00</b>
<b>CUSTOS FIXOS US\$</b>	<b>\$124,10</b>	<b>\$110,69</b>	<b>\$107,91</b>	<b>\$127,37</b>	<b>\$123,81</b>
Depreciação de máq. e equipam.	R\$ 41,69	R\$ 29,44	R\$ 35,08	R\$ 40,04	R\$ 42,68
Custo da terra	R\$ 244,99	R\$ 226,26	R\$ 214,20	R\$ 254,17	R\$ 243,32
<b>CUSTO TOTAL R\$ (A+B)</b>	<b>R\$ 2.170,62</b>	<b>R\$ 1.994,45</b>	<b>R\$ 1.885,25</b>	<b>R\$ 2.021,35</b>	<b>R\$ 1.886,93</b>
<b>CUSTO TOTAL US\$ (A+B)</b>	<b>\$939,66</b>	<b>\$863,40</b>	<b>\$816,13</b>	<b>\$875,04</b>	<b>\$816,85</b>

Fonte:IMEA.

*O Boletim de Grãos é uma publicação semanal do IMEA – Instituto Mato-grossense de Economia Agropecuária.  
Sugestões e críticas poderão ser enviadas para o e-mail: imea-mt@imea.com.br*

### EXPORTAÇÃO TOTAL DE SOJA EM GRÃO - MATO GROSSO (t/US\$)

Ano/mês	2004		2005		2006		2007		2008		2009	
	Toneladas	MM US\$	Toneladas	MM US\$	Toneladas	MM US\$	Toneladas	MM US\$	Toneladas	MM US\$	Toneladas	MM US\$
Janeiro	127.729	37,132	188.233	40,176	422.991	106,081	246.806	63,764	304.102	130,614	340.279	150,819
Fevereiro	163.958	41,290	241.780	52,649	599.501	141,512	340.939	88,684	129.376	56,577	437.800	163,902
Março	647.402	185,228	909.185	199,705	1.457.448	341,007	944.069	255,846	737.258	306,155	1.627.539	596,597
Abril	418.704	118,139	1.209.560	270,954	1.211.097	270,918	1.306.427	348,730	1.422.749	580,588	1.822.194	610,794
Maio	692.933	183,831	1.010.455	230,137	1.036.410	227,168	853.921	220,736	1.527.131	628,721	-	-
Junho	553.812	147,379	1.081.734	255,399	556.050	123,391	757.118	201,137	1.170.725	473,421	-	-
Julho	522.004	149,387	918.826	226,399	1.270.396	285,496	574.516	154,181	1.107.519	500,768	-	-
Agosto	484.003	136,308	1.094.179	270,507	1.088.109	246,256	649.357	182,374	673.321	345,549	-	-
Setembro	524.063	146,946	945.668	231,058	757.823	170,675	355.631	106,491	502.828	221,246	-	-
Outubro	338.366	84,573	697.171	168,090	796.773	179,651	357.963	115,306	467.266	233,340	-	-
Novembro	302.502	72,481	351.630	85,302	494.906	116,361	253.471	83,669	265.200	123,304	-	-
Dezembro	265.967	65,235	437.969	106,144	229.095	54,776	181.920	68,305	353.591	149,575	-	-
<b>ACUMULADO</b>	<b>5.041.443</b>	<b>1.367,928</b>	<b>9.086.389</b>	<b>2.136,519</b>	<b>9.920.599</b>	<b>2.263,292</b>	<b>6.822.137</b>	<b>1.889,223</b>	<b>8.661.067</b>	<b>3.749,858</b>	<b>4.227.812</b>	<b>1.522</b>

Fonte: Secex

### EXPORTAÇÕES DE SOJA EM GRÃO DE MATO GROSSO POR DESTINO (t)

	jan/09	fev/09	mar/09	abr/09	mai/09	jun/09	jul/09	ago/09	set/09	out/09	nov/09	dez/09	ACUMULADO
CHINA	5.992	125.072	687.749	1.130.470	-	-	-	-	-	-	-	-	1.949.283
HOLANDA	127.303	10.512	199.823	87.744	-	-	-	-	-	-	-	-	425.382
ESPAÑA	11.815	104.221	208.451	173.862	-	-	-	-	-	-	-	-	498.349
ITÁLIA	64.182	42.185	43.009	96.758	-	-	-	-	-	-	-	-	246.134
TAILÂNDIA	-	-	139.422	14.059	-	-	-	-	-	-	-	-	153.481
REINO UNIDO	44.180	52.269	61.708	47.079	-	-	-	-	-	-	-	-	205.236
NORUEGA	25.732	29.587	28.547	-	-	-	-	-	-	-	-	-	83.866
ALEMANHA	47.914	0	46.026	49.412	-	-	-	-	-	-	-	-	143.352
PORTUGAL	-	46.620	7.689	19.096	-	-	-	-	-	-	-	-	73.405
BÉLGICA	-	-	47.497	397	-	-	-	-	-	-	-	-	47.894
COREIA DO SUL	-	-	0	28.064	-	-	-	-	-	-	-	-	28.064
JAPÃO	-	-	10.848	72.347	-	-	-	-	-	-	-	-	83.195
SUÍÇA	-	-	3.038	11.000	-	-	-	-	-	-	-	-	14.038
<b>OUTROS</b>	<b>13.161</b>	<b>27.333</b>	<b>143.732</b>	<b>91.905</b>									<b>276.131</b>

Fonte: Secex

### ESCOAMENTO DA SOJA EM GRÃO DE MATO GROSSO (t)

Portos	jan/09	fev/09	mar/09	abr/09	mai/09	jun/09	jul/09	ago/09	set/09	out/09	nov/09	dez/09	ACUMULADO
Paranaguá - PR	17.741	37.813	169.163	163.832	-	-	-	-	-	-	-	-	388.549
Santos - SP	51.747	212.632	986.205	1.121.543	-	-	-	-	-	-	-	-	2.372.127
Manaus - AM	145.971	71.772	127.394	174.402	-	-	-	-	-	-	-	-	519.539
São Francisco do Sul - SC	10.485	-	51.759	97.112	-	-	-	-	-	-	-	-	159.356
Vitória - ES	12.423	62.652	211.176	190.374	-	-	-	-	-	-	-	-	476.625
Cáceres - MT	5.921	6.027	-	-	-	-	-	-	-	-	-	-	11.948
São Luís - MA	-	-	-	3.977	-	-	-	-	-	-	-	-	3.977
Santarém - PA	95.992	46.904	81.842	70.953	-	-	-	-	-	-	-	-	295.691
Itajaí - SC	-	-	-	-	-	-	-	-	-	-	-	-	0
Porto de Rio Grande - RS	-	-	-	-	-	-	-	-	-	-	-	-	0
<b>TOTAL</b>	<b>340.279</b>	<b>340.279</b>	<b>1.627.539</b>	<b>1.822.194</b>									<b>4.227.812</b>

Fonte: Secex

O Boletim de Grãos é uma publicação semanal do IMEA – Instituto Mato-grossense de Economia Agropecuária.

Sugestões e críticas poderão ser enviadas para o e-mail: imea-mt@imea.com.br

## Estatísticas - Soja

29 de maio de 2009

Número: 56

### EXPORTAÇÃO TOTAL DE FARELO - MATO GROSSO (t/US\$)

Ano/mês	2004		2005		2006		2007		2008		2009	
	Toneladas	MM US\$	Toneladas	MM US\$	Toneladas	US\$/fob	Toneladas	MM US\$	Toneladas	MM US\$	Toneladas	MM US\$
Janeiro	121.658	28,237	209.859	41,330	261.893	57,267	286.746	63,242	139.650	47,141	388.483	129,835
Fevereiro	262.277	61,278	249.445	47,312	160.212	32,718	154.815	34,286	149.709	51,888	83.192	4,745
Março	208.833	50,643	295.880	56,091	362.751	73,482	220.291	52,238	269.961	92,594	292.86	96.780
Abril	233.701	58,767	393.533	77,251	208.825	40,064	228.923	52,513	235.998	84,298	401.384	130,645
Maio	341.486	90,772	397.519	78,771	193.555	35,866	396.325	85,922	423.955	150,204	-	-
Junho	205.230	54,771	374.664	75,404	180.557	34,545	<b>216.132</b>	47,307	321.488	117,187	-	-
Julho	234.340	56,674	402.487	80,409	376.474	73,498	300.881	68,300	391.286	152,748	-	-
Agosto	236.129	49,016	247.090	53,131	321.544	66,701	311.305	73,266	237.146	90,486	-	-
Setembro	276.987	56,419	314.219	68,580	286.454	54,895	264.855	65,415	343.604	136,485	-	-
Outubro	379.494	80,439	227.460	47,784	215.092	43,562	282.870	82,448	318.004	109,133	-	-
Novembro	352.660	71,390	373.578	80,144	199.997	42,641	151.850	47,439	342.049	123,337	-	-
Dezembro	261.809	48,454	203.216	42,352	220.380	48,869	173.789	53,470	232.340	74,438	-	-
<b>ACUMULADO</b>	<b>3.114.605</b>	<b>706,861</b>	<b>3.688.950</b>	<b>748,557</b>	<b>2.987.735</b>	<b>604,109</b>	<b>2.988.781</b>	<b>725,846</b>	<b>3.405.191</b>	<b>1.229,940</b>	<b>873.059</b>	<b>97.045</b>

Fonte: Secex

### EXPORTAÇÃO TOTAL DE ÓLEO – MATO GROSSO

Ano/mês	2004		2005		2006		2007		2008		2009	
	Toneladas	MM US\$	Toneladas	MM US\$	Toneladas	MM US\$	Toneladas	MM US\$	Toneladas	MM US\$	Toneladas	MM US\$
Janeiro	13.775	8,011	45.974	23,200	30.469	13,547	2.236	1,427	28.728	31,128	36.880	25,713
Fevereiro	85.499	45,951	54.424	25,655	18.845	8,406	20.116	12,279	18.470	19,601	6.055	4,745
Março	19.082	11,549	46.869	22,474	59.816	28,619	29.497	18,120	17.692	19,075	46.059	29,106
Abril	7.932	4,774	33.326	16,032	19.479	9,223	31.350	19,995	24.404	30,809	34.563	28,803
Maio	14.360	8,881	90.477	43,884	19.624	9,438	62.186	39,783	34.273	44,015	-	-
Junho	75.443	40,601	76.311	35,244	16.678	8,472	32.741	23,224	42.036	55,715	-	-
Julho	67.480	35,312	130.146	58,738	70.794	34,436	33.340	24,648	47.244	63,194	-	-
Agosto	93.287	47,512	63.211	28,796	56.284	29,223	57.682	45,823	26.338	33,087	-	-
Setembro	37.125	19,862	45.631	20,998	37.946	19,892	33.557	27,685	81.137	93,697	-	-
Outubro	29.248	14,427	76.629	36,324	69.596	37,084	50.815	44,408	48.851	50,980	-	-
Novembro	65.049	33,354	66.178	30,660	9.270	4,827	21.803	19,831	51.914	48,749	-	-
Dezembro	9.638	4,536	71.484	32,670	44.617	28,177	14.378	14,300	21.019	17,586	-	-
<b>ACUMULADO</b>	<b>517.916</b>	<b>274,771</b>	<b>800.661</b>	<b>374,676</b>	<b>453.419</b>	<b>231,345</b>	<b>389.702</b>	<b>291,525</b>	<b>442.113</b>	<b>507,636</b>	<b>123.557</b>	<b>88,367</b>

Fonte: Secex

**Presidente:** Rui Carlos Ottoni Prado  
**Superintendente:** Seneri Kernbeis Paludo  
**Elaboração:** Maria Amélia Tirloni



**Equipe Técnica:** Anamaria G. Martins, Emerson Moura, Flávia Masotti, Luana de Almeida, Lucélia D. Perin Avi, Mayara R. e Infantino, Otávio Celidonio, Tiago M. Corrêa, Rafael Morari, Bernardino Melo, Ludimila Pereira, Stefania Pasqualotto e Tarso Quadros

INDICADOR	ATUAL	ANTERIOR
SELIC (ao ano)	10,25%	11,25%
TJLP (ao ano)	6,25%	6,25%
IPCA 04/09	0,48%	0,20%
IPCA 12 meses	5,40%	5,47%
IGP-DI 04/09	0,04%	-0,84%
IGP-DI 12 meses	4,67%	5,75%