

AJUSTES FINAIS: A cada dia se aproxima a hora da colheita do milho que está no campo, pois a maioria já se encontra no estágio de enchimento de grãos ou até mesmo em maturação, ou seja, neste último caso é apenas uma questão de reduzir a umidade dos grãos para iniciar a colheita. Nesses momentos de final de safra, as negociações se intensificaram, especialmente com entrega em julho e agosto, e a Conab oficializou que fará intervenção no mercado visando o escoamento da produção que se aproxima, sendo que apenas não definiu se usará a modalidade de Pepro, mais adequada ao escoamento para o produtor.

MERCADO DISPONÍVEL: Com pouco grão no disponível, alguns locais trabalham por indicação. Em Rondonópolis, na terça-feira, o milho foi cotado a R\$ 14,30. Lucas do Rio Verde reportou na quarta-feira a saca valendo cerca de R\$ 12,50. Em Nova Mutum o milho durante a semana registrou preço entre R\$ 11,70 e R\$ 12,10. Campo Verde, na sexta-feira, teve a saca cotada em torno de R\$ 14,20.

NEGÓCIOS PARA SAFRA 2008/09: Em Campo Novo do Parecis a saca do grão no preço futuro foi cotada na terça-feira a R\$ 12,00, com pagamento em 08/09. Em Nova Mutum a saca esteve cotada a R\$ 12,50 para receber nos meses 07/08. Sapezal reportou a saca com preço de R\$ 12,00.

Preço de milho em Primavera do Leste

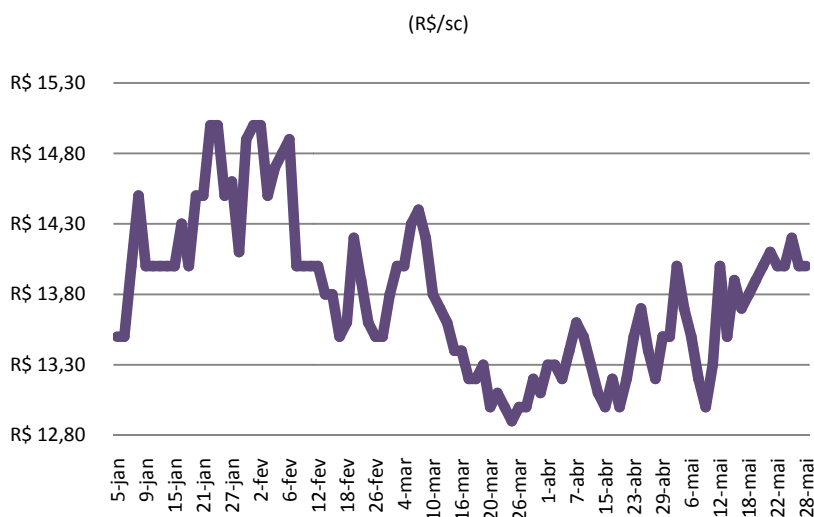

Fonte:IMEA.

Exportações Milho- Mato Grosso (toneladas)

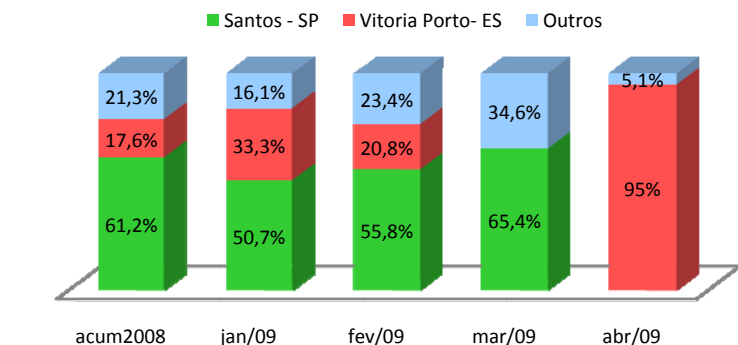

fonte:Secex

EXPORTAÇÕES DE MILHO DE MATO GROSSO POR ESCOAMENTO:

Nas exportações de milho, diferentemente dos meses anteriores, o porto mais participativo foi o de Vitória (ES), cuja representatividade foi tão intensa devido ao volume de abril ter sido pouco expressivo, pouco mais de 15 mil toneladas, que representa 0,02% da safra. Nos meses anteriores as rotas estavam mais distribuídas entre vários portos devido ao fato de a oferta de milho para escoamento ser maior.

Estatísticas – Milho

29 de maio de 2009

Número: 56

PREÇOS DE MILHO

Municípios	Segunda-feira	Terça-feira	Quarta-feira	Quinta-feira	Sexta-feira	Varição semanal	Varição mensal
Sorriso	R\$ 11,50	R\$ 11,80	R\$ 12,00	R\$ 12,00	R\$ 12,20	6%	0%
Sapezal	R\$ 11,00	R\$ 11,50	R\$ 11,80	R\$ 11,50	R\$ 11,00	0%	-5%
Campo Verde	R\$ 13,60	R\$ 13,90	R\$ 14,00	R\$ 14,00	R\$ 14,20	4%	12%
Diamantino	R\$ 11,90	R\$ 12,20	R\$ 12,20	R\$ 12,00	R\$ 12,00	1%	6%
Canarana	R\$ 14,30	R\$ 14,00	R\$ 14,30	R\$ 14,00	R\$ 13,00	-9%	-6%

Unidade: R\$/sc, valor sem desconto de impostos.

* Variação semanal relação preço de sexta versus sexta anterior.

** Variação mensal relação preço de sexta versus 29/04.

Fonte: IMEA

NÚMEROS DA SEMANA

Municípios	Segunda-feira	Terça-feira	Quarta-feira	Quinta-feira	Sexta-feira	Varição semanal	Varição mensal
Dólar	2,02	2,01	2,01	2,00	1,97	-2%	-10%
Milho CBOT	*	4,27	4,26	4,28	4,36	1%	9%

Fonte: Bacen, Corretoras e CBOT/CME.

*Feriado em Usa, Memorial Day.

PREÇOS DE INSUMOS MILHO

Municípios	Sorriso			Campo Verde			
	Produtos	Abril	Maio	Varição mensal	Abril	Maio	Varição mensal
Semente Hib. Triplo	R\$	165,00	R\$ 170,00	3%	R\$ 173,25	R\$ 170,00	-2%
Galaxy	\$	35,00	\$ 38,00	9%	\$ 37,00	\$ 36,00	-3%
Metamidofós	\$	9,00	\$ 7,50	-17%	\$ 9,00	\$ 7,00	-22%
Nimbus	\$	3,80	\$ 4,10	8%	\$ 3,90	\$ 5,00	28%
Folicur	\$	26,00	\$ 28,00	8%	\$ 20,02	\$ 18,00	-10%

Fonte: IMEA.

Estatísticas – Milho

29 de maio de 2009

Número: 56

MILHO: ESTIMATIVA DE ÁREA - SAFRA 08/09

Regiões do IMEA	Participação %	Área 07/08	Área 08/09 Mar	Regiões do IMEA	Participação %	Área 07/08
Noroeste	3,1%	52.350	48.150	Noroeste	3,1%	52.350
Norte	0,3%	7.300	4.900	Norte	0,3%	7.300
Nordeste	2,0%	30.750	30.700	Nordeste	2,0%	30.750
Médio-Norte	45,2%	782.500	685.000	Médio-Norte	45,2%	782.500
Oeste	17,4%	268.300	268.900	Oeste	17,4%	268.300
Centro-Sul	6,4%	101.950	97.000	Centro-Sul	6,4%	101.950
Sudeste	25,6%	413.850	396.900	Sudeste	25,6%	413.850
Mato Grosso	100,0%	1.671.000	1.531.550	Mato Grosso	100,0%	1.671.000

* Área em hectares

Fonte: IMEA

MILHO: ESTIMATIVA DE PRODUTIVIDADE - SAFRA 08/09

Regiões do IMEA	Relação com média (kg)	Produtividade 07/08	Produtividade 08/09 Mar	Produtividade 08/09 Abr.	Varição Anual	Varição Mensal
Noroeste	94%	3.600	3.780	3.780	5,0%	0,0%
Norte	94%	4.800	3.780	3.780	-21,3%	0,0%
Nordeste	94%	4.360	3.780	3.780	-13,3%	0,0%
Médio-Norte	102%	108	4.085	4.080	3665,9%	-0,1%
Oeste	101%	3.456	4.053	4.052	17,3%	0,0%
Centro-Sul	96%	5.250	3.846	3.847	-26,7%	0,0%
Sudeste	99%	7.000	3.960	3.960	-43,4%	0,0%
Mato Grosso	100%	475	4.015	4.013	744,5%	-0,1%

* Produtividade em kg/ha

Fonte: IMEA

MILHO: ESTIMATIVA DE PRODUÇÃO - SAFRA 08/09

Regiões do IMEA	Participação %	Produção 07/08	Produção 08/09 Mar	Produção 08/09 Abr	Varição Anual	Varição Mensal
Noroeste	3,0%	210.690.000	182.007.000	185.787.000	-11,8%	2,1%
Norte	0,3%	27.714.000	18.522.000	18.522.000	-33,2%	0,0%
Nordeste	1,9%	125.820.000	116.046.000	119.826.000	-4,8%	3,3%
Médio-Norte	45,9%	3.708.270.000	2.798.000.000	2.876.180.000	-22,4%	2,8%
Oeste	17,5%	1.330.725.000	1.089.840.000	1.097.760.000	-17,5%	0,7%
Centro-Sul	6,1%	457.239.000	373.060.000	384.720.000	-15,9%	3,1%
Sudeste	25,2%	1.896.924.000	1.571.562.000	1.579.482.000	-16,7%	0,5%
Mato Grosso	100,0%	7.757.382.000	6.149.037.000	6.262.277.000	-19,3%	1,8%

* Produção em kg

Fonte: IMEA

O Boletim de Grãos é uma publicação semanal do IMEA – Instituto Mato-grossense de Economia Agropecuária. Sugestões e críticas poderão ser enviadas para o e-mail: imea-mt@imea.com.br

MILHO: ESTIMATIVA DE COMERCIALIZAÇÃO - SAFRA 07/08

Regiões do IMEA	Noroeste	Norte	Nordeste	Médio-Norte	Oeste	Centro-Sul	Sudeste	Mato Grosso
Área	52.350	7.300	30.750	782.500	268.300	101.950	413.850	1.671.000
Produção	125.820.000	27.714.000	210.690.000	3.708.270.000	1.330.725.000	457.239.000	1.896.924.000	7.757.382.000
Set./08	46,9%	41,4%	75,8%	62,2%	60,1%	45,3%	49,4%	57,4%
Out./08	56,9%	66,1%	84,7%	70,5%	68,9%	74,2%	60,1%	67,7%
Nov./08	78,1%	78,9%	90,4%	81,9%	75,7%	77,9%	74,9%	78,9%
Dez./08	81,3%	82,1%	93,5%	84,7%	83,6%	80,2%	76,9%	82,4%
Jan./09	86,3%	86,5%	96,9%	90,4%	90,4%	86,5%	83,6%	88,5%
Fev./09	96,1%	92,5%	98,2%	93,4%	96,4%	90,8%	85,7%	92,0%
Mar./09	97,7%	98,2%	99,4%	97,1%	98,4%	93,7%	91,0%	95,7%

Fonte: IMEA.

MILHO: ESTIMATIVA DE PLANTIO SAFRA 08/09

Regiões do IMEA	Noroeste	Norte	Nordeste	Médio-Norte	Oeste	Centro-Sul	Sudeste	Mato Grosso
Área	44.200	5.940	24.300	638.400	241.800	82.600	376.700	1.413.940
22/jan.	0,0%	0,0%	0,0%	1,0%	1,9%	0,0%	0,4%	0,9%
29/jan.	1,4%	0,1%	0,0%	2,2%	3,9%	0,1%	1,9%	2,2%
5/fev.	13,3%	9,0%	5,9%	16,6%	19,9%	19,5%	5,2%	14,0%
12/fev.	19,5%	15,2%	8,3%	29,3%	32,3%	29,8%	13,0%	24,8%
19/fev.	22,1%	20,4%	24,3%	41,7%	37,7%	38,8%	16,6%	33,2%
25/fev.	64,1%	82,0%	59,0%	77,7%	67,1%	51,2%	26,8%	60,0%
5-mar.	72,4%	91,0%	71,7%	89,9%	77,4%	73,2%	41,6%	73,0%
10-mar.	81,6%	98,0%	98,1%	98,9%	93,0%	91,6%	74,0%	90,3%
19-mar.	99,4%	100,0%	100,0%	99,8%	100,0%	100,0%	96,9%	99,0%

Fonte: IMEA

EXPORTAÇÃO TOTAL DE MILHO - MATO GROSSO (t/US\$)

Ano/mês	2004		2005		2006		2007		2008		2009	
	Toneladas	MM US\$	Toneladas	MM US\$	Toneladas	MM US\$	Toneladas	MM US\$	Toneladas	MM US\$	Toneladas	MM US\$
Janeiro	124.114	14.284.127	64.934	6.245.000	42.795	4.450.688	137.770	19.840.790	273.702	58.632.339	831.279	144.719.160
Fevereiro	142.556	14.331.837	299.998	27.587.825	53.108	5.612.361	62.049	9.042.718	114.703	19.310.142	442.557	73.001.797
Março	86.583	10.324.776	73.499	7.305.800	-	-	3.771	622.179	246.825	34.713.030	340.793	52.981.278
Abril	45.825	5.279.713	2.861.693	286.169	-	-	212	36.189	3.214	643.212	15.752	2.622.809
Maio	36.201	4.324.602	-	-	-	-	3.750	584.701	23.138	4.946.500		
Junho	45.560	5.474.327	-	-	-	-	119.281	19.847.354	35.215	7.570.290		
Julho	69.481	8.371.886	-	-	-	-	427.684	70.058.285	240.494	56.175.574		
Agosto	19.150	2.374.800	-	-	29.570	3.361.411	645.401	109.706.774	181.203	48.572.697		
Setembro	50.904	5.820.964	320	23.488	84.690	10.363.835	561.152	104.128.764	217.133	52.449.083		
Outubro	47.933	4.933.856	160	11.744	75.280	9.084.351	738.522	138.316.969	285.248	60.206.546		
Novembro	7.842	755.875	-	-	136.142	16.381.733	579.639	110.724.682	401.346	79.765.661		
Dezembro	47	4.489	-	-	7.926.740	951.209	413.250	76.072.526	797.586	143.450.028		
ACUMULADO	676.195	76.281.252	441.772	41.460.026	429.511	50.205.588	3.692.480	658.981.931	2.819.807	566.435.102	1.630.382	270.702.235

Fonte:Secex

EXPORTAÇÕES DO MILHO DE MATO GROSSO POR DESTINO (t)

	Jan./09	Fev./09	Mar./09	Abr./09	Mai./09	Jun./09	Jul./09	Ago./09	Set./09	Out./09	Nov./09	Dez./09	ACUMULADO
Ira	143.412	44.816	56.751	15.520									260.499
Taiwan	41.302	90.836	54.801	-									186.939
Coreia do Sul	7.532	10.887	52.538	-									70.957
Filipinas	-	10.680	46.674	-									57.354
Colômbia	119.893	5.645	30.572	-									156.110
Arábia	72.190	-	27.626	-									99.816
Marrocos	24.505	57.103	17.311	-									98.919
Malásia	91.197	109.113	5.000	-									205.310
Peru	362	27.114	114	-									27.590
Outros	330.886	86.363	49.406	233									466.888
TOTAL	831.279	442.557	340.793	15.752									1.630.381

Fonte:Secex

ESCOAMENTO DO MILHO DE MATO GROSSO POR PORTO (t)

	jan/09	fev/09	mar/09	abr/09	mai/09	jun/09	jul/09	ago/09	set/09	out/09	nov/09	dez/09	ACUMULADO
Paranaguá - PR	15.977	33.283	51.674	564									101.498
Santos - SP	421.100	246.824	222.820	-									890.744
Manaus - AM	110.684	63.459	64.883	-									239.026
São Francisco do Sul - SC	6.684	6.734	1.302	233									14.953
Vitória -ES	276.473	92.144	-	14.956									383.573
Assis - AC	362	114	114	-									590
TOTAL	831.279	442.557	340.793	15.752									1.630.381

Fonte:Secex

Presidente: Rui Carlos Ottoni Prado

Superintendente: Seneri Kernbeis Paludo

Elaboração: Maria Amélia Tirloni

Equipe Técnica: Anamaria Martins, Emerson Moura, Flávia Masotti, Luana de Almeida, Lucélia Avi, Mayara Infantino, Otávio Celidonio, Tiago Corrêa, Rafael Morari, Bernardino Melo, Ludimila Pereira, Stefania Pasqualotto e Tarso Quadros.