

Análise - Soja

15 de maio de 2009

Número: 54

MUDANÇA DE PRAZO: Mato Grosso possui uma forma mais usual de negociar seus insumos que é conhecida como compra em “prazo safra”, pela qual os insumos para próxima safra são trocados por sacas de soja que o agricultor irá colher. No entanto neste ano os negócios para a safra 09/10 foram predominantemente com pagamento à vista ou entrega de soja disponível do que colhido na safra 08/09. Da mesma forma, a modalidade mais utilizada para comercializar a produção envolve o pagamento imediatamente após a entrega do produto, no entanto nas últimas semanas algumas sacas entregues envolveram prazos de pagamento mais longos, podendo ser até para o próximo ano. Esta diversificação nos prazos de pagamento é apenas mais uma novidade que o produtor aprenderá a trabalhar, em alguns casos deixando de ser financiado para ser o financiador.

Preços de soja - máximos e mínimos praticados nas principais regiões do estado (saca de 60 kg)



Fonte: IMEA

OESTE: Campo Novo do Parecis, na quinta-feira, indicou soja por R\$ 41,30 a saca de 60 kg. Sapezal, na quarta-feira, comercializou a saca de soja por R\$ 40,00, movimentando bons volumes no spot e encerrando a semana cotando a saca a R\$ 40,50.

MÉDIO-NORTE: Em Sinop a saca foi vendida na terça-feira por R\$ 38,80, já na quarta-feira reportou R\$ 41,00. Lucas do Rio Verde não reportou muitos negócios para a semana, na quarta-feira a soja estava cotada a R\$ 41,50. Nova Mutum registrou média de R\$ 41,52 pela saca da oleaginosa em toda a semana.

SUDESTE: Rondonópolis reportou a saca na quarta-feira, por volta de R\$ 45,00, na sexta-feira, os negócios foram em R\$ 44,90. Em Primavera do Leste a saca de soja na quinta-feira foi de R\$ 44,00, na sexta-feira o preço para a soja foi trabalhado por R\$ 43,60.

NORDESTE: Canarana, na terça-feira tentou negociar soja a R\$ 40,50, já na quarta-feira o preço de R\$ 42,50 fez com que alguns volumes fossem reportados.

CENTRO-SUL: Em Tangará da Serra a saca comercializada na segunda-feira foi por volta de R\$ 39,50, já na quinta-feira o preço praticado foi de R\$ 42,20 a saca de soja. Em Diamantino houve comercialização por R\$ 42,60.

MERCADO INTERNACIONAL: A cotação internacional do grão teve fechamentos mistos em mais uma semana, com dias de altas devido aos fundamentos produtivos e correlação com o petróleo e dias mais calmos com baixas pouco expressivas. No resultado final da semana foram apenas 3 pontos abaixo da semana anterior. **O spread entre os vencimentos de julho** alcançou US\$ 1,63 negativos por bushel, visto que a entrega em julho de 2009 vale US\$ 11,30 contra US\$ 9,60 julho/10. **Assim como nos três primeiros meses deste ano**, o mês de maio, que apenas se inicia, se mantém como a segunda melhor média de preço do referido mês da história em CBOT, inferior apenas à média de 2008, no entanto o diferencial de preços se estreitou.

Cotações em CBOT/CME

(média mensal em US\$/bs)

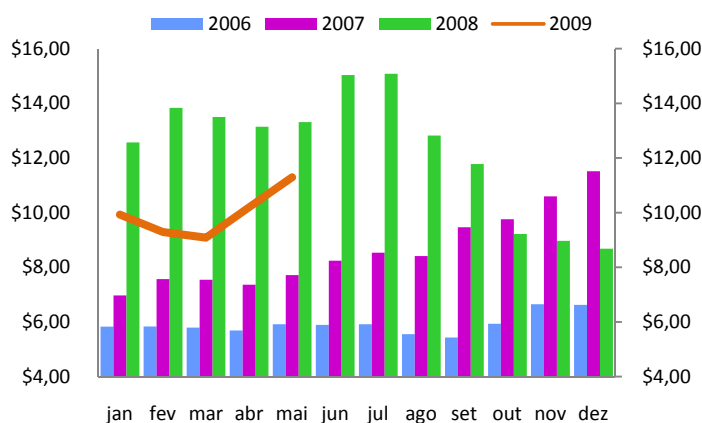

O Boletim de Grãos é uma publicação semanal do IMEA – Instituto Mato-grossense de Economia Agropecuária.

Sugestões e críticas poderão ser enviadas para o e-mail: imea-mt@imea.com.br

Exportação -soja grãos-Mato Grosso
(toneladas)

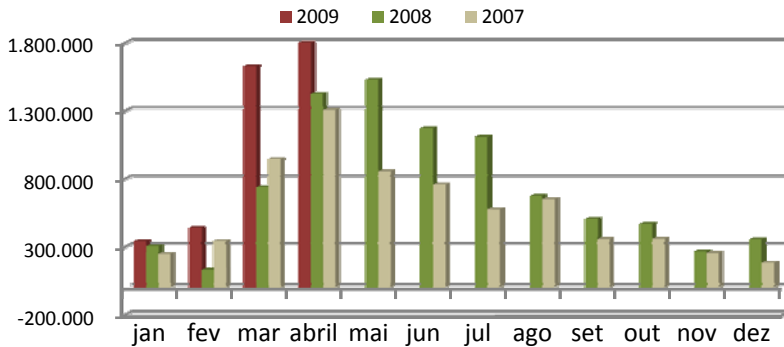

EXPORTAÇÕES DE SOJA EM GRÃO DE MATO GROSSO: O mês de abril chamou atenção devido à quantidade de toneladas embarcadas pelo Estado, 1,822 milhões de toneladas. Foi o maior volume mensal exportado no ano de 2009, superando em 12,0% o mês de março. Março e abril de 2009 foram consagrados também como os de maior volume mensal exportado dos últimos 10 anos em relação aos referidos meses.

RELAÇÃO MUNDIAL: O Departamento de Agricultura dos EUA divulgou nesta semana a estimativa para a relação de estoque e consumo mundial da oleaginosa, na qual ampliou a demanda mundial pelo grão acima até mesmo do consumido em 2008. No entanto a projeção de produção também foi ampliada, superando igualmente a safra anterior, resultando assim em uma relação entre demanda e estoque que superou o nível de 20 pontos percentuais.

QUADRO DE OFERTA E DEMANDA MUNDO

Meses	Safra 07/08	Mai	Abril
Estoques iniciais	62,89	42,55	53,09
Produção	221,1	241,72	218,76
Importações	78,16	74,4	73,47
Consumo total	229,52	231,49	225,4
Exportações	79,53	75,3	74,08
Estoques finais	53,09	51,88	45,84
Estoque/Consumo	23,13%	22,41%	20,34%

Fonte: USDA

FORMAÇÃO DE PREÇO PARA SAFRA 2009/10:

Com a maioria da necessidade de fertilizantes já travada, o produtor tem-se dedicado a negociar os químicos. Nesta semana ocorrem acordos envolvendo pacotes completos de aplicações para um hectare, os quais também são trocados por sacas de soja, e oscilou desde 6 a 13 sacas de acordo com a região e quantidade de aplicações envolvidas. Um dos principais componentes desses pacotes é o glifosato que atingiu preço de até US\$ 12,00 em meados de 2008 e apresentou significativo decréscimo nos últimos meses.

Preço do Glifosato em Sorriso
(US\$/Lt)

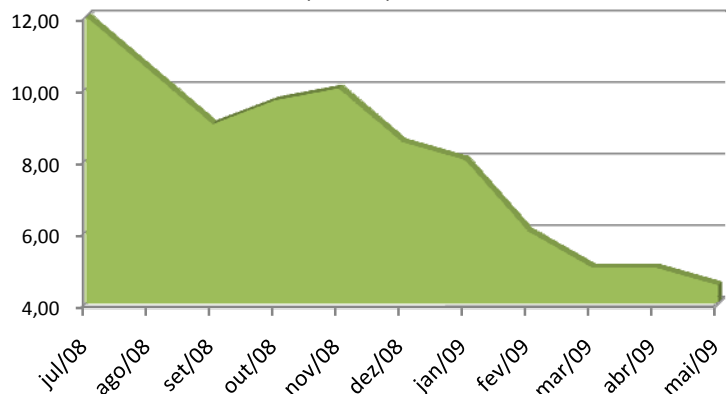

Fonte: IMEA

PLANTIO DE SOJA NOS EUA

	10-mai-09	3-mai-09	10-mai-08	Média de 2004/2008
Arkansas	25%	23%	22%	36%
Illinois	0%	0%	6%	28%
Indiana	20%	0%	17%	31%
Iowa	21%	6%	3%	26%
Kansas	4%	0%	4%	12%
Kentucky	2%	1%	8%	15%
Louisiana	58%	42%	63%	59%
Michigan	5%	1%	29%	28%
Minnesota	28%	7%	3%	23%
Mississippi	67%	62%	64%	82%
Missouri	5%	2%	5%	19%
Nebraska	29%	7%	6%	17%
Carolina S.	12%	6%	9%	13%
Dakota N.	0%	0%	10%	16%
Ohio	13%	4%	19%	37%
Dakota S.	7%	0%	2%	8%
EUA	14%	6%	11%	25%

PLANTIO DA SAFRA NORTEAMERICANA DE SOJA - 2009/10: Neste momento a atenção volta-se aos campos norte-americanos devido à “disputa de área” entre o plantio de suas principais culturas: soja e milho. Nesta semana o USDA divulgou o acompanhamento de plantio de soja nos principais estados produtores e este levantamento apurou um acréscimo de 8 pp semanal na área semeada da oleaginosa. No entanto este valor está abaixo da média dos últimos anos.

SEM FRONTEIRAS

Por Anamaria Gaudencio Martins
 Analista Internacional IMEA/Aprosoja-MT
 Illinois – USA

NO CORN, NO SOYBEAN

As chuvas continuam a castigar os produtores no Meio-Oeste americano – maior região produtora de grãos. Semana passada o USDA divulgou que aqui em Illinois foram cultivados até agora apenas 10% da área que “teoricamente” seria disponibilizada a essa cultura. Os números do Relatório de Progresso que será divulgado ainda hoje pela tarde continuarão indicando muito atraso para este estado. A semana que passou foi de muita umidade em Illinois. Apenas na quinta-feira as chuvas deram trégua e o sol apareceu, mas ainda não o suficiente para reter a umidade do solo, isso porque as temperaturas ainda não estão elevadas. O quadro abaixo mostra o plantio de milho nos últimos 10 anos. Em nenhum dos anos anteriores a situação foi tão crítica. No país todo, já foram plantados 48%, mesma evolução do ano passado,

porém bem inferior a média dos últimos 5 anos, que é de 71%. Não fosse só o milho, o cultivo de soja também já apresenta atraso. Foram semeadas 14% da área no país, contra 25% na média dos últimos 5 anos. Os americanos esperam (ou pelo menos esperavam) cultivar uma área de 4,94 milhões de hectares de milho no estado de Illinois. Restam ainda mais de 4,4 milhões de hectares. Será que vai ser possível?

Plantio de Milho - Illinois (% da área estimada)

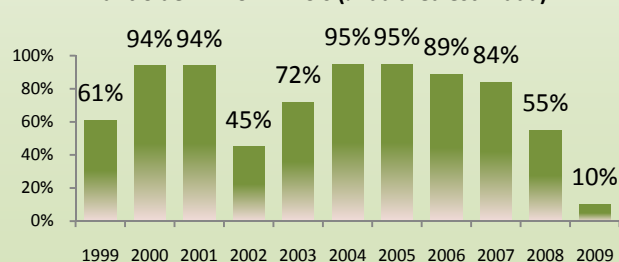



BOLETIM SEMANAL

Estatísticas - Soja

15 de maio de 2009

Número: 54

PREÇOS DE SOJA

Municípios	Segunda-feira	Terça-feira	Quarta-feira	Quinta-feira	Sexta-feira	Variação semanal	Variação mensal
Sorriso	R\$ 39,70	R\$ 38,80	R\$ 41,00	R\$ 41,40	R\$ 41,00	2%	8%
Sapezal	R\$ 39,20	R\$ 39,00	R\$ 40,00	R\$ 40,50	R\$ 40,50	1%	4%
Campo Verde	R\$ 42,20	R\$ 42,50	R\$ 44,00	R\$ 44,00	R\$ 43,20	2%	6%
Diamantino	R\$ 40,60	R\$ 40,60	R\$ 42,50	R\$ 42,60	R\$ 42,00	3%	8%
Canarana	R\$ 41,00	R\$ 40,50	R\$ 42,50	R\$ 42,70	R\$ 41,70	0%	5%
Paranaguá	R\$ 51,50	R\$ 52,30	R\$ 53,50	R\$ 54,00	*	4%	6%

Unidade: R\$/sc, valor sem desconto de impostos.

* Variação semanal relação preço de sexta versus sexta anterior.

** Variação mensal relação preço de sexta versus 15/04.

Fonte: IMEA

FARELO E ÓLEO DE SOJA

Origem	Produto	Valor	Variação semanal
Rondonópolis	Farelo	720	-7%
	Óleo	R\$ 1.750,00	-6%

Unidade: média semanal de preço em R\$/t sem impostos.

Fonte: IMEA

FRETES

Origem	Destino	Valor	Variação semanal	Variação mensal
Rondonópolis	Paranaguá	R\$ 130,00	0%	-2%
Sorriso	Rondonópolis	R\$ 65,00	0%	0%
Sorriso	Paranaguá	R\$ 182,50	-1%	-1%
Sapezal	Porto Velho	R\$ 86,50	-2%	2%
Canarana	Santos	R\$ 140,00	0%	-4%

Unidade: média semanal de preços em R\$/t sem impostos.

Fonte: IMEA

NÚMEROS DA SEMANA

Municípios	Segunda-feira	Terça-feira	Quarta-feira	Quinta-feira	Sexta-feira	Variação semanal	Variação mensal
Dólar	2,05	2,07	2,10	2,09	2,11	2%	-4%
Prêmios	0,9	0,95	0,9	0,95			
Soja CBOT	11,30	11,37	11,50	11,66	11,66	3%	13%

Fonte: Bacen, Corretoras e CBOT/CME

PREÇOS DE INSUMOS SOJA

Municípios	Sorriso			Campo Verde			Sapezal		
	Abril	Maio	Variação mensal	Abril	Maio	Variação mensal	Abril	Maio	Variação mensal
Super Simples	\$ 251,74	\$ 252,48	0%	\$ 242,87	\$ 244,41	1%	\$ 261,68	\$ 263,64	1%
KCL	\$ 942,29	\$ 918,36	-3%	\$ 933,42	\$ 910,29	-2%	\$ 952,23	\$ 929,52	-2%
00.18.18	\$ 510,01	\$ 469,86	-8%	\$ 501,14	\$ 461,79	-8%	\$ 519,95	\$ 481,02	-7%
00.20.10	\$ 417,33	\$ 381,87	-8%	\$ 408,46	\$ 373,81	-8%	\$ 427,27	\$ 393,03	-8%
20.00.20	\$ 602,77	\$ 496,19	-18%	\$ 593,91	\$ 488,12	-18%	\$ 612,71	\$ 507,35	-17%

O Boletim de Grãos é uma publicação semanal do IMEA – Instituto Mato-grossense de Economia Agropecuária.

Sugestões e críticas poderão ser enviadas para o e-mail: imea-mt@imea.com.br



BOLETIM SEMANAL

Estatísticas - Soja

15 de maio de 2009

Número: 54

Soja: Estimativa de Área- Safra 08/09

Regiões do IMEA	Participação %	Área 07/08	Área 08/09 Mar	Área 08/09 Abr	Varição Anual	Varição Mensal
Noroeste	3,73%	261.382	211.000	211.000	-19,28%	0,00%
Norte	0,53%	32.900	30.100	30.100	-8,51%	0,00%
Nordeste	8,42%	445.514	476.780	476.780	7,02%	0,00%
Médio-Norte	40,95%	2.281.491	2.279.500	2.319.500	1,67%	1,75%
Oeste	15,97%	879.335	904.400	904.400	2,85%	0,00%
Centro-Sul	6,73%	408.352	381.200	381.200	-6,65%	0,00%
Sudeste	23,68%	1.300.729	1.341.180	1.341.180	3,11%	0,00%
Mato Grosso	100,00%	5.609.703	5.624.160	5.664.160	0,97%	0,71%

* Área em hectares

Fonte: IMEA

Soja: Estimativa de Produtividade - Safra 08/09

Regiões do IMEA	Participação %	Produtividade 07/08	Produtividade 08/09 Mar	Produtividade 08/09 Abr	Varição Anual	Varição Mensal
Noroeste	-4,11%	3.064	3.042	2.916	-4,84%	-4,15%
Norte	-3,20%	2.948	2.962	2.943	-0,16%	-0,63%
Nordeste	1,38%	3.036	2.974	3.083	1,54%	3,66%
Médio-Norte	1,19%	3.220	3.048	3.077	-4,44%	0,95%
Oeste	0,51%	3.087	3.048	3.056	-0,99%	0,28%
Centro-Sul	-2,47%	3.134	2.996	2.966	-5,37%	-1,01%
Sudeste	-1,47%	3.129	2.996	2.996	-4,25%	0,00%
Mato Grosso	100,00%	3.148	3.025	3.041	-3,41%	0,52%

* Produtividade em kg/ha

Fonte: IMEA

Soja: Estimativa de Produção - Safra 08/09

Regiões do IMEA	Participação %	Produção 07/08	Produção 08/09 Mar	Produção 08/09 Abr	Varição Anual	Varição Mensal
Noroeste	3,57%	800.666.000	641.940.000	615.240.000	-23,16%	-4,16%
Norte	0,51%	96.996.000	89.142.000	88.596.000	-8,66%	-0,61%
Nordeste	8,53%	1.352.508.000	1.418.106.000	1.469.773.200	8,67%	3,64%
Médio-Norte	41,44%	734.666.958	6.946.820.000	7.137.090.000	871,47%	2,74%
Oeste	16,05%	271.452.195	2.756.340.000	2.764.210.800	918,30%	0,29%
Centro-Sul	6,56%	1.279.635.108	1.141.962.000	1.130.490.000	-11,66%	-1,00%
Sudeste	23,33%	4.070.626.170	4.018.272.000	4.018.225.200	-1,29%	0,00%
Mato Grosso	100,00%	17.661.822.918	17.012.582.000	17.223.625.200	-2,48%	1,24%

* Produção em kg.

Fonte: IMEA

O Boletim de Grãos é uma publicação semanal do IMEA – Instituto Mato-grossense de Economia Agropecuária.
Sugestões e críticas poderão ser enviadas para o e-mail: imea-mt@imea.com.br



BOLETIM SEMANAL

Estatísticas - Soja

15 de maio de 2009

Número: 54

Soja: Estimativa de Comercialização Safra 08/09

Regiões do IMEA	Noroeste	Norte	Nordeste	Médio-Norte	Oeste	Centro-Sul	Sudeste	Mato Grosso
Área	261.382	32.900	445.514	2.281.491	879.335	408.352	1.300.729	5.609.703
produção	800.866	96.996	1.352.508	7.346.670	2.714.522	1.279.635	4.070.626	17.661.823
Jul./08	8,9%	22,4%	4,9%	29,2%	25,6%	17,2%	11,6%	20,9%
Ago./08	8,6%	24,5%	6,9%	31,0%	28,2%	19,0%	14,3%	23,0%
Set./08	9,6%	26,5%	10,9%	32,0%	29,9%	21,7%	15,0%	24,4%
Out./08	17,8%	29,0%	16,4%	33,6%	32,0%	24,0%	17,3%	26,8%
Nov./08	18,3%	29,3%	16,5%	34,7%	34,5%	24,1%	18,0%	27,9%
Dez./08	20,3%	30,5%	20,0%	35,3%	35,5%	26,1%	19,8%	29,2%
Jan./09	31,9%	35,1%	27,7%	43,9%	39,5%	38,4%	32,0%	38,2%
Fev./09	38,9%	51,2%	40,8%	53,6%	52,0%	53,5%	41,0%	48,8%
Mar./09	44,5%	56,6%	45,9%	63,0%	59,2%	65,1%	50,4%	57,4%
Abr./09	62,8%	77,6%	69,0%	80,5%	70,7%	72,9%	66,2%	73,4%
% da safra Abril - 07/08:	88,0%	83,0%	73,0%	82,0%	80,0%	80,0%	63,0%	83,0%

Fonte: IMEA

Soja: Estimativa Semanal de Colheita Safra 08/09

Regiões do IMEA	Noroeste	Norte	Nordeste	Médio-Norte	Oeste	Centro-Sul	Sudeste	Mato Grosso
Área	211.000	30.100	476.780	2.279.500	904.400	381.200	1.341.180	5.624.160
15-jan.	0,00%	0,00%	0,00%	1,27%	3,24%	0,74%	0,31%	1,15%
22-jan.	0,00%	1,52%	0,00%	3,45%	8,37%	2,29%	0,74%	3,07%
29-jan.	2,51%	1,51%	0,00%	5,78%	11,29%	3,83%	3,57%	5,36%
5-fev.	3,51%	12,53%	1,92%	12,86%	14,62%	9,97%	4,92%	9,78%
11-fev.	12,04%	19,01%	6,37%	22,17%	25,50%	15,76%	9,43%	17,51%
19-fev.	13,53%	20,52%	7,99%	25,95%	28,90%	18,01%	11,48%	20,43%
26-fev.	23,53%	36,07%	10,67%	47,99%	40,50%	32,62%	20,78%	35,19%
5-mar.	41,47%	58,54%	19,72%	64,28%	54,37%	48,92%	34,59%	50,04%
10-mar.	57,45%	70,02%	28,10%	76,75%	66,93%	57,79%	50,89%	63,02%
19-mar.	75,00%	81,50%	40,00%	90,40%	80,00%	75,50%	64,10%	76,70%
25-mar.	84,50%	91,00%	53,90%	95,90%	90,00%	86,60%	77,10%	86,00%
1-abr.	90,60%	97,50%	62,00%	98,70%	94,00%	91,00%	85,50%	91,00%
9-abr.	99,00%	100,00%	74,90%	99,60%	97,60%	97,90%	90,60%	95,00%
15-abr.	100,0%	100,0%	87,1%	99,9%	99,8%	99,7%	96,10%	98,0%
23-abr.	100,0%	100,0%	93,2%	100,0%	100,0%	100,0%	99,1%	99,3%

O Boletim de Grãos é uma publicação semanal do IMEA – Instituto Mato-grossense de Economia Agropecuária.
Sugestões e críticas poderão ser enviadas para o e-mail: imea-mt@imea.com.br



BOLETIM SEMANAL

Estatísticas - Soja

15 de maio de 2009

Número: 54

CUSTO DE PRODUÇÃO DE SOJA - SAFRA 2009/10

BASE DE PREÇOS - MARÇO 2009

Regiões do IMEA	Sudeste	Nordeste	Centro-Sul	Oeste	Médio-Norte
Município Referência	Campo Verde	Canarana	Diamantino	Sapezal	Sorriso
Produtividade Esperada (sc/ha)	52	52	52	52	52
1. INSUMOS (R\$/ha)	R\$ 1.306,68	R\$ 1.179,21	R\$ 1.117,77	R\$ 1.171,91	R\$ 1.009,05
Sementes	R\$ 200,63	R\$ 207,00	R\$ 117,98	R\$ 136,25	R\$ 110,10
Semente de Soja	R\$ 187,50	R\$ 175,00	R\$ 106,50	R\$ 125,00	R\$ 91,35
Semente de Milheto	R\$ 13,13	R\$ 32,00	R\$ 11,48	R\$ 11,25	R\$ 18,75
Fertilizantes	R\$ 579,72	R\$ 583,19	R\$ 557,05	R\$ 605,38	R\$ 559,71
Corretivos de Solo	R\$ 31,75	R\$ 33,00	R\$ 24,00	R\$ 41,50	R\$ 28,00
Macronutrientes	R\$ 537,31	R\$ 537,67	R\$ 519,37	R\$ 557,14	R\$ 521,62
Micronutrientes	R\$ 10,67	R\$ 12,52	R\$ 13,68	R\$ 6,74	R\$ 10,09
Defensivos	R\$ 526,33	R\$ 389,03	R\$ 442,75	R\$ 430,28	R\$ 339,24
Fungicidas	R\$ 173,33	R\$ 98,03	R\$ 181,82	R\$ 164,58	R\$ 93,68
Herbicidas	R\$ 141,28	R\$ 163,57	R\$ 150,47	R\$ 143,61	R\$ 87,80
Inseticidas	R\$ 190,10	R\$ 113,56	R\$ 88,53	R\$ 108,99	R\$ 141,92
Adjuvantes	R\$ 21,62	R\$ 13,87	R\$ 21,93	R\$ 13,10	R\$ 15,84
2. OPERAÇÕES AGRÍCOLAS (R\$/ha)	R\$ 188,46	R\$ 145,33	R\$ 179,14	R\$ 191,97	R\$ 210,42
Mão-de-obra	R\$ 25,61	R\$ 19,15	R\$ 24,18	R\$ 25,50	R\$ 31,61
Gradagem Aradora	R\$ 39,05	R\$ 31,05	R\$ 39,05	R\$ 39,05	R\$ 39,05
Gradagem Niveladora	R\$ 19,35	R\$ 15,35	R\$ 19,35	R\$ 19,35	R\$ 19,35
Adubação e Semeadura	R\$ 39,70	R\$ 27,05	R\$ 29,11	R\$ 41,20	R\$ 30,10
Aplicações	R\$ 21,22	R\$ 16,80	R\$ 23,92	R\$ 23,92	R\$ 21,22
Colheita	R\$ 40,83	R\$ 34,24	R\$ 40,83	R\$ 40,26	R\$ 66,39
Dessecação Pós-colheita	R\$ 2,70	R\$ 1,69	R\$ 2,70	R\$ 2,70	R\$ 2,70
A - CUSTO OPERACIONAL (1 + 2)	R\$ 1.495,14	R\$ 1.324,54	R\$ 1.296,92	R\$ 1.363,88	R\$ 1.219,46
CUSTO OPERACIONAL US\$	\$647,25	\$573,39	\$561,44	\$590,42	\$527,91
3 - OUTROS CUSTOS (R\$/ha)	R\$ 388,81	R\$ 414,21	R\$ 339,05	R\$ 363,26	R\$ 381,47
Assistência Técnica	R\$ 13,07	R\$ 11,79	R\$ 11,18	R\$ 11,72	R\$ 10,09
Transporte da Produção	R\$ 57,20	R\$ 52,00	R\$ 36,40	R\$ 41,60	R\$ 36,40
Armazenagem e Beneficiamento	R\$ 58,80	R\$ 78,44	R\$ 74,26	R\$ 75,52	R\$ 72,30
Impostos	R\$ 65,89	R\$ 65,91	R\$ 63,51	R\$ 64,24	R\$ 62,39
Seguros	R\$ 5,57	R\$ 3,61	R\$ 4,56	R\$ 5,54	R\$ 5,25
Financiamentos	R\$ 107,01	R\$ 104,10	R\$ 103,90	R\$ 108,93	R\$ 93,79
Custos Administrativos	R\$ 81,27	R\$ 98,35	R\$ 45,25	R\$ 55,71	R\$ 101,25
B - CUSTOS VARIÁVEIS (1 + 2 + 3)	R\$ 1.883,95	R\$ 1.738,75	R\$ 1.635,97	R\$ 1.727,14	R\$ 1.600,93
CUSTOS VARIÁVEIS US\$	\$815,56	\$752,71	\$708,21	\$747,68	\$693,04
C - CUSTOS FIXOS (R\$/ha)	R\$ 286,67	R\$ 255,70	R\$ 249,28	R\$ 294,21	R\$ 286,00
CUSTOS FIXOS US\$	\$124,10	\$110,69	\$107,91	\$127,37	\$123,81
Depreciação de máq. e equipam.	R\$ 41,69	R\$ 29,44	R\$ 35,08	R\$ 40,04	R\$ 42,68
Custo da terra	R\$ 244,99	R\$ 226,26	R\$ 214,20	R\$ 254,17	R\$ 243,32
CUSTO TOTAL R\$ (A+B)	R\$ 2.170,62	R\$ 1.994,45	R\$ 1.885,25	R\$ 2.021,35	R\$ 1.886,93
CUSTO TOTAL US\$ (A+B)	\$939,66	\$863,40	\$816,13	\$875,04	\$816,85

O Boletim de Grãos é uma publicação semanal do IMEA – Instituto Mato-grossense de Economia Agropecuária.
Sugestões e críticas poderão ser enviadas para o e-mail: imea-mt@imea.com.br

Estatísticas - Soja

15 de maio de 2009

Número: 54

EXPORTAÇÃO TOTAL DE SOJA EM GRÃO - MATO GROSSO (T/US\$)

Ano/mês	2004		2005		2006		2007		2008		2009	
	Toneladas	MM US\$	Toneladas	MM US\$	Toneladas	MM US\$	Toneladas	MM US\$	Toneladas	MM US\$	Toneladas	MM US\$
Janeiro	127.729	37,132	188.233	40,176	422.991	106,081	246.806	63,764	304.102	130,614	340.279	150,819
Fevereiro	163.958	41,290	241.780	52,649	599.501	141,512	340.939	88,684	129.376	56,577	437.800	163,902
Março	647.402	185,228	909.185	199,705	1.457.448	341,007	944.069	255,846	737.258	306,155	1.627.539	596,597
Abril	418.704	118,139	1.209.560	270,954	1.211.097	270,918	1.306.427	348,730	1.422.749	580,588	1.822.194	610,794
Maio	692.933	183,831	1.010.455	230,137	1.036.410	227,168	853.921	220,736	1.527.131	628,721	-	-
Junho	553.812	147,379	1.081.734	255,399	556.050	123,391	757.118	201,137	1.170.725	473,421	-	-
Julho	522.004	149,387	918.826	226,399	1.270.396	285,496	574.516	154,181	1.107.519	500,768	-	-
Agosto	484.003	136,308	1.094.179	270,507	1.088.109	246,256	649.357	182,374	673.321	345,549	-	-
Setembro	524.063	146,946	945.668	231,058	757.823	170,675	355.631	106,491	502.828	221,246	-	-
Outubro	338.366	84,573	697.171	168,090	796.773	179,651	357.963	115,306	467.266	233,340	-	-
Novembro	302.502	72,481	351.630	85,302	494.906	116,361	253.471	83,669	265.200	123,304	-	-
Dezembro	265.967	65,235	437.969	106,144	229.095	54,776	181.920	68,305	353.591	149,575	-	-
ACUMULADO	5.041.443	1.367,928	9.086.389	2.136,519	9.920.599	2.263,292	6.822.137	1.889,223	8.661.067	3.749,858	4.227.812	1.522

EXPORTAÇÕES DE SOJA EM GRÃO DE MATO GROSSO POR DESTINO (t)

	jan/09	fev/09	mar/09	abr/09	mai/09	jun/09	jul/09	ago/09	set/09	out/09	nov/09	dez/09	ACUMULADO
CHINA	5.992	125.072	687.749	1.130.470	-	-	-	-	-	-	-	-	1.949.283
HOLANDA	127.303	10.512	199.823	87.744	-	-	-	-	-	-	-	-	425.382
ESPAÑA	11.815	104.221	208.451	173.862	-	-	-	-	-	-	-	-	498.349
ITÁLIA	64.182	42.185	43.009	96.758	-	-	-	-	-	-	-	-	246.134
TAILÂNDIA	-	-	139.422	14.059	-	-	-	-	-	-	-	-	153.481
REINO UNIDO	44.180	52.269	61.708	47.079	-	-	-	-	-	-	-	-	205.236
NORUEGA	25.732	29.587	28.547	-	-	-	-	-	-	-	-	-	83.866
ALEMANHA	47.914	0	46.026	49.412	-	-	-	-	-	-	-	-	143.352
PORTUGAL	-	46.620	7.689	19.096	-	-	-	-	-	-	-	-	73.405
BÉLGICA	-	-	47.497	397	-	-	-	-	-	-	-	-	47.894
COREIA DO SUL	-	-	0	28.064	-	-	-	-	-	-	-	-	28.064
JAPÃO	-	-	10.848	72.347	-	-	-	-	-	-	-	-	83.195
SUÍÇA	-	-	3.038	11.000	-	-	-	-	-	-	-	-	14.038
OUTROS	13.161	27.333	143.732	91.905	-	-	-	-	-	-	-	-	276.131

ESCOAMENTO DA SOJA EM GRÃO DE MATO GROSSO (t)

Portos	jan/09	fev/09	mar/09	abr/09	mai/09	jun/09	jul/09	ago/09	set/09	out/09	nov/09	dez/09	ACUMULADO
Paranaguá - PR	17.741	37.813	169.163	163.832	-	-	-	-	-	-	-	-	388.549
Santos - SP	51.747	212.632	986.205	1.121.543	-	-	-	-	-	-	-	-	2.372.127
Manaus - AM	145.971	71.772	127.394	174.402	-	-	-	-	-	-	-	-	519.539
São Francisco do Sul -SC	10.485	-	51.759	97.112	-	-	-	-	-	-	-	-	159.356
Vitória - ES	12.423	62.652	211.176	190.374	-	-	-	-	-	-	-	-	476.625
Cáceres - MT	5.921	6.027	-	-	-	-	-	-	-	-	-	-	11.948
São Luís - MA	-	-	-	3.977	-	-	-	-	-	-	-	-	3.977
Santarém - PA	95.992	46.904	81.842	70.953	-	-	-	-	-	-	-	-	295.691
Itajaí - SC	-	-	-	-	-	-	-	-	-	-	-	-	0
Porto de Rio Grande - RS	-	-	-	-	-	-	-	-	-	-	-	-	0

O Boletim de Grãos é uma publicação semanal do IMEA – Instituto Mato-grossense de Economia Agropecuária.

Sugestões e críticas poderão ser enviadas para o e-mail: imea-mt@imea.com.br

EXPORTAÇÃO TOTAL DE FARELO - MATO GROSSO (T/US\$)

Ano/mês	2004		2005		2006		2007		2008		2009	
	Toneladas	MM US\$	Toneladas	MM US\$	Toneladas	US\$/fob	Toneladas	MM US\$	Toneladas	MM US\$	Toneladas	MM US\$
Janeiro	121.658	28,237	209.859	41,330	261.893	57,267	286.746	63,242	139.650	47,141	388.483	129,835
Fevereiro	262.277	61,278	249.445	47,312	160.212	32,718	154.815	34,286	149.709	51,888	83.192	4,745
Março	208.833	50,643	295.880	56,091	362.751	73,482	220.291	52,238	269.961	92,594	292.86	96.780
Abril	233.701	58,767	393.533	77,251	208.825	40,064	228.923	52,513	235.998	84,298	401.384	130,645
Mai	341.486	90,772	397.519	78,771	193.555	35,866	396.325	85,922	423.955	150,204	-	-
Junho	205.230	54,771	374.664	75,404	180.557	34,545	216.132	47,307	321.488	117,187	-	-
Julho	234.340	56,674	402.487	80,409	376.474	73,498	300.881	68,300	391.286	152,748	-	-
Agosto	236.129	49,016	247.090	53,131	321.544	66,701	311.305	73,266	237.146	90,486	-	-
Setembro	276.987	56,419	314.219	68,580	286.454	54,895	264.855	65,415	343.604	136,485	-	-
Outubro	379.494	80,439	227.460	47,784	215.092	43,562	282.870	82,448	318.004	109,133	-	-
Novembro	352.660	71,390	373.578	80,144	199.997	42,641	151.850	47,439	342.049	123,337	-	-
Dezembro	261.809	48,454	203.216	42,352	220.380	48,869	173.789	53,470	232.340	74,438	-	-
ACUMULADO	3.114.605	706,861	3.688.950	748,557	2.987.735	604,109	2.988.781	725,846	3.405.191	1.229,940	873.059	97.045

EXPORTAÇÃO TOTAL DE ÓLEO – MATO GROSSO

Ano/mês	2004		2005		2006		2007		2008		2009	
	Toneladas	MM US\$	Toneladas	MM US\$	Toneladas	MM US\$	Toneladas	MM US\$	Toneladas	MM US\$	Toneladas	MM US\$
Janeiro	13.775	8,011	45.974	23,200	30.469	13,547	2.236	1,427	28.728	31,128	36.880	25,713
Fevereiro	85.499	45,951	54.424	25,655	18.845	8,406	20.116	12,279	18.470	19,601	6.055	4,745
Março	19.082	11,549	46.869	22,474	59.816	28,619	29.497	18,120	17.692	19,075	46.059	29,106
Abril	7.932	4,774	33.326	16,032	19.479	9,223	31.350	19,995	24.404	30,809	34.563	28,803
Mai	14.360	8,881	90.477	43,884	19.624	9,438	62.186	39,783	34.273	44,015	-	-
Junho	75.443	40,601	76.311	35,244	16.678	8,472	32.741	23,224	42.036	55,715	-	-
Julho	67.480	35,312	130.146	58,738	70.794	34,436	33.340	24,648	47.244	63,194	-	-
Agosto	93.287	47,512	63.211	28,796	56.284	29,223	57.682	45,823	26.338	33,087	-	-
Setembro	37.125	19,862	45.631	20,998	37.946	19,892	33.557	27,685	81.137	93,697	-	-
Outubro	29.248	14,427	76.629	36,324	69.596	37,084	50.815	44,408	48.851	50,980	-	-
Novembro	65.049	33,354	66.178	30,660	9.270	4,827	21.803	19,831	51.914	48,749	-	-
Dezembro	9.638	4,536	71.484	32,670	44.617	28,177	14.378	14,300	21.019	17,586	-	-
ACUMULADO	517.916	274,771	800.661	374,676	453.419	231,345	389.702	291,525	442.113	507,636	123.557	88,367

Presidente: Rui Carlos Ottoni Prado
Superintendente: Seneri Kernbeis Paludo
Elaboração: Maria Amélia Tirloni



Equipe Técnica: Anamaria G. Martins, Emerson Moura, Flávia Masina de Almeida, Lucélia D. Perin Avi, Mayara R. e Infantino, Otávio Celidonio, Tiago M. Corrêa, Rafael Morari, Bernardino Melo, Ludimila Pereira, Stefania Pasqualotto e Tarso Quadros

INDICADOR	ATUAL	ANTERIOR
SELIC (ao ano)	10,25%	11,25%
TJLP (ao ano)	6,25%	6,25%
IPCA 04/09	0,48%	0,20%
IPCA 12 meses	5,40%	5,47%
IGP-DI 04/09	0,04%	-0,84%
IGP-DI 12 meses	4,67%	5,75%