

06 de fevereiro de 2009.

Número: 41

ALGODÃO: MATO GROSSO

Plantio de algodão
(% da área)

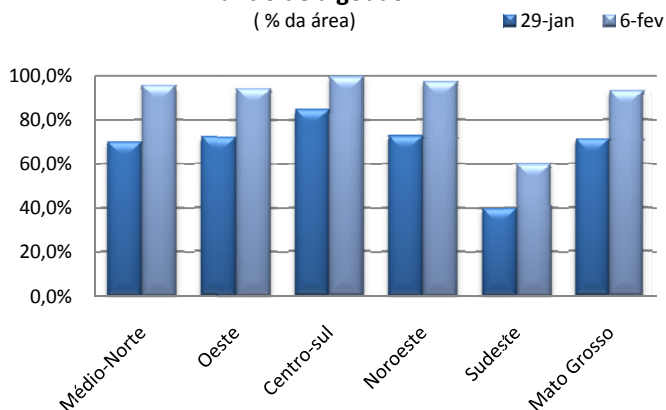

Plantio: O plantio de algodão safrinha está chegando ao fim, com 93,1% plantados dos 77.650 ha estimados.

Déficits hídricos ocorridos nas semanas anteriores afetaram o plantio em algumas partes do Estado, como a região Médio-Norte (Sorriso) e a região Sudeste (Campo Verde), que dos 6.200 ha 40% faltam ser semeados. A região Centro-Sul foi a única que já finalizou o plantio esta semana.

MERCADO: As cotações da pluma matogrossense registraram perda de R\$ 0,50 em média por arroba na semana. Os compradores continuam recuados na expectativa de que os produtores reduzam os preços, o que resultou em uma semana com poucas trocas realizadas. Como indicação de preço em Sapezal no melhor momento esteve a R\$ 35,60 e em Campo Novo dos Parecis a R\$ 35,70. Na região Médio-Norte os preços estiveram entre R\$ 35,30 e R\$ 35,90. E com melhor preço da semana em Rondonópolis e Pedra Preta, a R\$ 36,40. Como referência o indicador Cepea na semana esteve em torno de 1,16/lp.

FRETES: MÉDIA SEMANAL DE PREÇOS (R\$/T)

Origem / Destino	Paranaguá	Santos	São Paulo	Santa Catarina
Campo Verde	175,00	180,00	168,00	180,00
Diamantino	220,00	225,00	215,00	220,00
Pedra Preta	175,00	180,00	168,00	180,00
Rondonópolis	170,00	175,00	163,00	168,00
Sapezal	245,00	246,00	235,00	250,00
Sorriso	235,00	235,00	225,00	225,00

Fonte/Elaboração: IMEA

Preços de Algodão em R\$/@

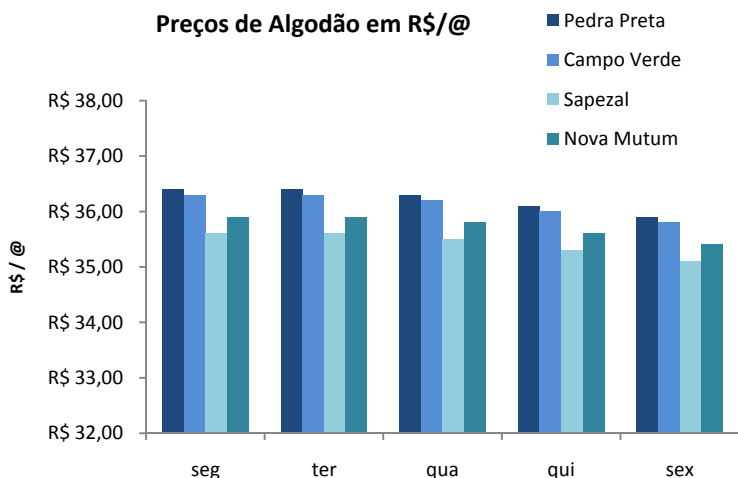

Indicador de Preços de Algodão-Cepea/Esalq

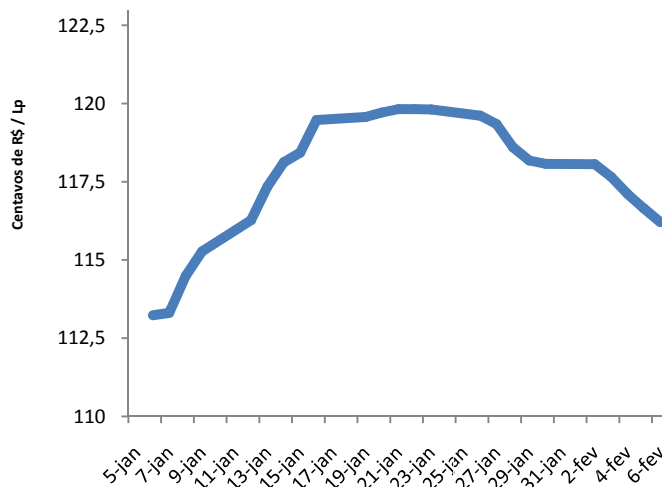

Preço em Centavos de Reais por Libra - Peso de Algodão em Pluma com pagamento em 8 dias base São Paulo

ALGODÃO: INTERNACIONAL

FECHAMENTO: 06/02/09 na NYBOT/ICE
(em Centavos de Dólar/Libra Peso)

	Fechamento	Varição Semanal* (%)	Varição 30 dias (%)
Mar/09	49,86	0,7	- 0,7
Jul/09	51,54	0,2	- 0,6
Dez/09	55,75	0,5	- 1,7

NYBOT/ICE: A primeira semana do mês de fevereiro foi marcada pela queda nas cotações do algodão na bolsa de Nova York, devido às incertezas no mercado financeiro que afastaram as apostas especulativas.

Mesmo com o fortalecimento do dólar, os preços continuaram estáveis e inferiores em relação à semana anterior. A semana registrou variação de aproximadamente 1% entre a mínima US\$ 49,54 e a máxima US\$ 49,86 (contrato de Mar/09). Os contratos com vencimento em Mar/09 encerrou a semana a US\$ 49,86/lp.

Motivos de Alta:



↑ Compras fundamentadas na análise técnica;

↑ Compras para estoque da China e Índia;

↑ Volta das compras especulativas.

Motivos de Baixa:

↓ Continuidade da recessão;

↓ Chineses baixam o consumo;

↓ Desaceleração da demanda;

↓ Indústrias têxteis não cumprem contratos.

Gráfico- Contrato de Março/09 na NY/ICE em cents US\$/lp.

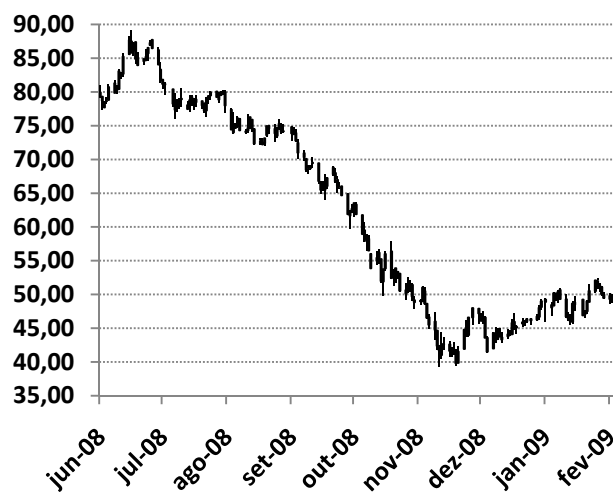

Presidente: Rui Carlos Ottoni Prado.

Superintendente: Seneri Kernbeis Paludo

Supervisão: Otávio Lemos de Melo Celidonio

Elaboração: Stefânia S. Pasqualotto

Equipe técnica:

Maria Amélia Tirloni, Flávia Masotti, Lucélia Denise Avi, Mayara Roder, Tiago Corrêa, Pedro Sihara, Bernardino Melo, Luana Camila de Almeida, Rafael Morari, Emerson Moura e Rubiane Carvalho.

INDICADOR

ATUAL

ANTERIOR

SELIC (ao ano)

12,75

13,75%

TJLP (ao ano)

6,25%

6,25%

IPCA 01/09

0,40%

0,28

IPCA 12 meses

5,61%

5,75%

IGP-DI 12/08

-0,44%

0,07%

IGP-DI 12 meses

8,78%

10,69%