

23 de janeiro de 2009.

Número: 39

## SOJA

As chuvas no início da semana amenizaram as preocupações em algumas regiões e ainda permitiram a continuidade da colheita. O lado comercial desacelerou nesta semana em decorrência dos expressivos volumes que trocaram de mãos nas semanas anteriores.

### Preço de Soja - Máximos e Mínimos praticados nas principais regiões do Estado. (saca de 60 kg)



**OESTE:** Poucas negociações realizadas, os produtores têm esperado por preços melhores para prosseguir com as negociações. Na região de Sapezal o preço ficou em torno de R\$ 40,00 nesta semana.

**CENTRO-SUL:** Houve algumas negociações devido à melhora dos preços. Em Diamantino nesta terça-feira registrou-se R\$ 39,80 para a saca.

**MÉDIO-NORTE:** região que mais produz soja é a que possui o menor percentual disponível da safra 2007/08, deixando o mercado voltado ao que está sendo colhido. Nesta semana foi cotado entre R\$ 39,00 e R\$ 41,00 para entrega em fevereiro desde Lucas do Rio Verde até Sinop.

**NORDESTE:** o aumento de oferta nessa região foi posterior às demais regiões, mas mesmo assim o ritmo de negócios da safra 2009 foi intenso com cotações de R\$ 42,40 na sexta-feira em Canarana.

**SUDESTE:** houve poucos acordos envolvendo produto a pronta entrega em Rondonópolis por até R\$ 44,00. A semana foi de bons acordos por até R\$ 43,00 para entrega até março tanto em Primavera do Leste quanto em Campo Verde.

**MERCADO INTERNACIONAL:** Semana mais curta, devido ao feriado na segunda-feira nos EUA, deixou os dias mais agitados no decorrer da semana. Foram dias de típicos *ralis* climáticos, altas em dois dias e baixas nos outros dois dias da semana. Isso porque o 3º maior produtor mundial, a Argentina, declarou por meio da Bolsa de Cereais de Buenos Aires, uma redução de até 25% da produção nacional em relação à safra anterior.

As cotações máximas da semana alcançaram US\$ 10,34/*bushel* no primeiro vencimento, valor não visto desde o início de outubro de 2008. No fechamento da semana o contrato março/09, fechou a US\$ 10,09, 11 pontos abaixo da última sexta-feira.

**COMERCIALIZAÇÃO:** relatamos a intensificação dos negócios nas últimas semanas, isso resultou em uma evolução de 9% no comprometido total da safra 08/09. Aproximadamente 1,59 milhões de toneladas trocaram de mãos desde meados de dezembro de 2008, totalizando 38,2% da produção comercializada.

Dois fatores contribuíram para isso: preços mais compatíveis aos custos de produção e maior demanda.

A Safra 2007/08 iniciou a colheita em jan/08 em torno de 67% da safra já comprometida. Apesar da evolução significativa deste mês, a diferença ainda é de 28,8% a menos em relação à safra.

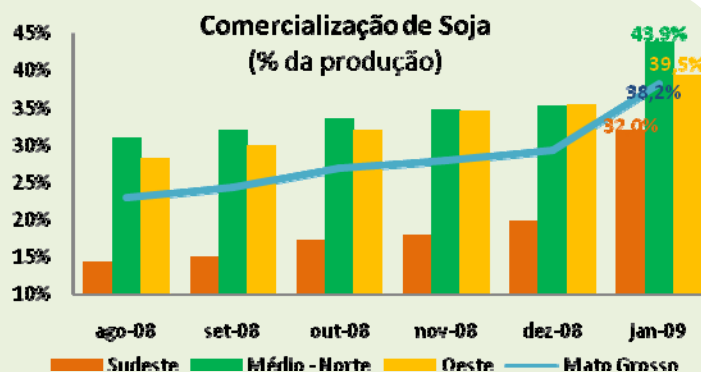



# BOLETIM SEMANAL

23 de janeiro de 2009.

Número: 39

**COLHEITA SAFRA DE SOJA 2008/09:** Dias de trabalho mais intenso nesta semana, o que possibilitou alcançar 3,1% da área estadual colhida, porém ainda há municípios se preparando para o início dos trabalhos.

As chuvas no início da semana amenizaram a tensão no campo, mas ainda existem regiões que estão no limite mínimo de umidade necessária para o desenvolvimento das plantas.

O destaque ficou por conta de Sapezal, que manteve a liderança isolada, pois já possuiu 10% de sua área colhida.

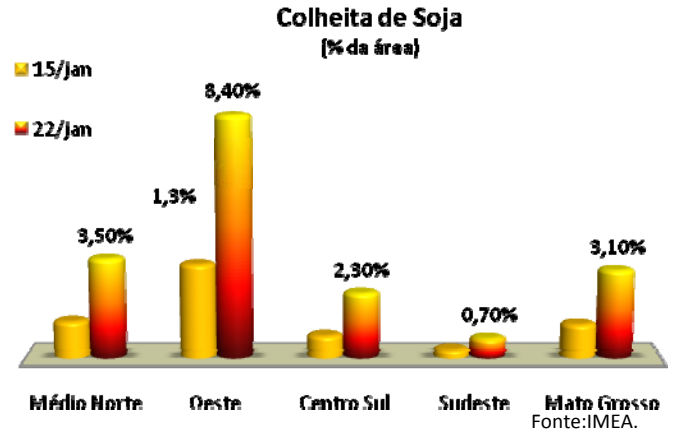

## Números da Semana

	Segunda-feira	Terça-feira	Quarta-feira	Quinta-feira	Sexta-feira
Sorriso	R\$ 39,00	R\$ 39,00	R\$ 39,50	R\$ 39,60	R\$ 39,50
Sapezal	R\$ 40,00	R\$ 39,80	R\$ 40,00	R\$ 40,00	R\$ 40,00
Campo Verde	R\$ 42,50	R\$ 42,40	R\$ 42,80	R\$ 42,50	R\$ 43,00
Diamantino	R\$ 40,00	R\$ 39,80	R\$ 40,00	R\$ 40,20	R\$ 41,00
Canarana	R\$ 39,50	R\$ 39,50	R\$ 39,50	R\$ 39,50	R\$ 40,50
Paranaguá	R\$ 53,00	R\$ 53,00	R\$ 52,50	R\$ 52,50	R\$ 52,50
Dólar	R\$	R\$	R\$	R\$	R\$
CBOT/CME	US\$	US\$	US\$	US\$	US\$
Prêmios	0,25	0,3	0,3	0,37	

## FRETES: média semanal de preços em R\$/Ton \*\*

Origem	Destino	Esta semana*	Δ% Mensal
Rondonópolis	Paranaguá	R\$ 125,00	9%
Sorriso	Rondonópolis	R\$ 60,00	3%
Sorriso	Paranaguá	R\$ 165,00	10%
Sapezal	Porto Velho	R\$ 85,00	6%
Canarana	Santos	R\$ 120,00	-14%

## FARELO E ÓLEO: média semanal de preço em R\$/Ton.\*\*

Município	Produto	Esta semana*	Δ% Mensal
Rondonópolis	Farelo	R\$ 835,00	27%
Rondonópolis	Óleo	R\$ 2.525,00	20%

\*Esta semana: 19/jan a 23/jan e um mês atrás: 15/dez.

\*\* Frete carreteiro- sem a taxa da transportadora e sem ICMS.

Fonte: IMEA

Soja: Preços em reais por saca de 60 quilos; Paranaguá: Fonte Cisoja/CMA; Fonte: IMEA; CBOT/CME: fechamento diário do primeiro vencimento (US\$/bushel). Prêmios: primeiro vencimento Paranaguá; Dólar: fonte BACEN fechamento diário;

## EXPORTAÇÕES

### EXPORTAÇÕES DE SOJA EM GRÃOS EM US\$:

O volume exportado por Mato Grosso em 2008 de 8,661 milhões de toneladas, 3º maior volume embarcado, proporcionou o melhor resultado financeiro da história, de US\$ 3,749 bilhões. Este valor recebido pelos exportadores superou em 98% o montante financeiro recebido em 2007.

Até mesmo os anos de 2005 e 2006, quando os volumes exportados foram maiores que 2008, não alcançaram as cifras deste último ano superando em 76% e 66% respectivamente.

O valor médio recebido por tonelada foi de US\$ 432,95 FOB, 56% superior aos 276,92 de 2007.

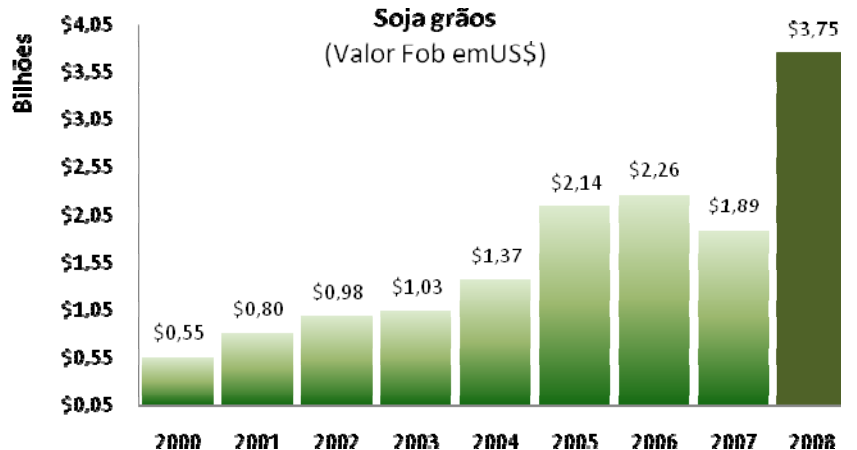

Fonte:SECEX



# BOLETIM SEMANAL

23 de janeiro de 2009.

Número: 39

## Milho

As mudanças no cenário de milho do Estado neste último mês estão fazendo o produtor repensar o quanto irá semear nos próximos dias. A redução do estoque que está em suas mãos e a redução dos preços de insumos, especialmente dos fertilizantes, estão proporcionando ânimo ao produtor para cultivar o grão mais consumido no mundo.

**MERCADO DISPONÍVEL:** Os negócios que foram reportados no início da semana ainda foram decorrentes da atuação governamental, que balizaram os preços solicitados pelos vendedores no restante da semana, porém os compradores se ausentaram e, portanto não se reportou muitos acordos.

Em Tangará da Serra a cotação ficou em torno de R\$ 13,00 no decorrer da semana.

Preços de Milho: reais por saca de 60 quilos					
	Segunda - feira	Terça - feira	Quarta - feira	Quinta - feira	Sexta - feira
Sorriso	R\$ 13,50	R\$ 13,50	R\$ 13,60	R\$ 13,40	R\$ 13,40
Sapezal	R\$ 11,00	R\$ 11,30	R\$ 11,00	R\$ 11,30	R\$ 12,00
Campo Verde	R\$ 14,00	R\$ 14,00	R\$ 14,00	R\$ 14,30	R\$ 14,50
Diamantino	R\$ 13,60	R\$ 13,50	R\$ 13,30	R\$ 13,30	R\$ 13,50
Canarana	R\$ 13,00	R\$ 13,00	R\$ 13,30	R\$ 13,70	R\$ 14,00

Fonte: IMEA.

A saca em Lucas do Rio Verde esteve cotada a R\$ ???, mesmo preço seria pago no milho em Nova Mutum. Os vendedores ouviram preços nominais de R\$ 14,00 na região de Campo Verde, no entanto efetivaram muitas vendas. Em ??????

**Comercialização de milho Safra 2007/08**  
(% da produção)

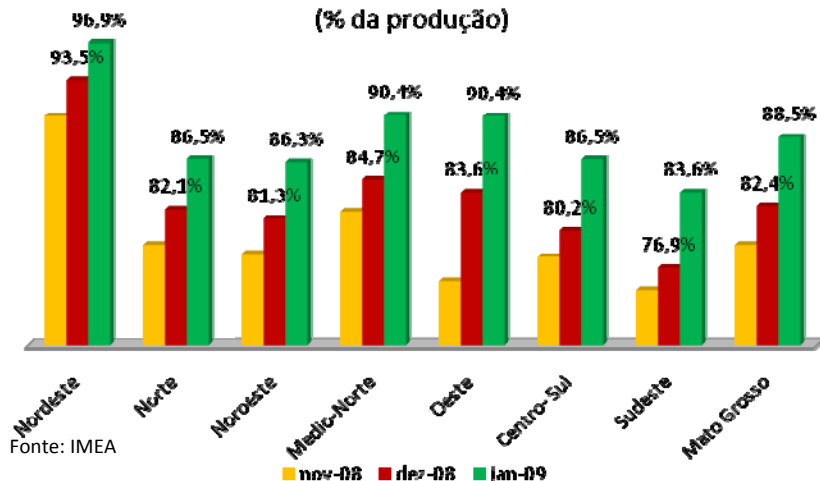

Fonte: IMEA

**COMERCIALIZAÇÃO DE MILHO 2008:** o levantamento de comercialização de milho apurou um estoque de 11,5% da produção estadual, ou seja, 891 mil toneladas nas mãos dos produtores.

A evolução da comercialização foi possível devido à continuidade dos Leilões governamentais que proporcionaram o escoamento da produção. Prova disso é que a região sudoeste, que não é beneficiada por estes leilões, está com cerca de 310 mil toneladas de milho nas mãos dos produtores. Este volume corresponde a 35% do estoque estadual do grão.



**Presidente:** Rui Carlos Ottoni Prado.

**Superintendente:** Seneri Kernbeis Paludo.

**Elaboração:** Maria Amélia Tirloni.

**Equipe Técnica:** Emerson Moura, Flávia N. de Albuquerque Masotti, Luana de Almeida, Lucélia D. Perin Avi, Mayara R. e Infantino, Otávio Celidonio, Tiago Mattosinho Corrêa, Rafael Morari, Bernardino Melo e Pedro Sinohara.

INDICADOR

ATUAL

ANTERIOR

SELIC (ao ano)

13,75%

13,75%

TJLP (ao ano)

6,25%

6,25%

IPCA 12/08

0,28

0,36%

IPCA 12 meses

5,75%

6,21%

IGP-DI 11/08

-0,44%

0,07%

IGP-DI 12 meses

8,78%

10,69%